

VIVIENDA BIENESTAR

VIVIENDA
BIENESTAR

REGIÓN: COSTA
 MUNICIPIO: SAN PEDRO EL ALTO
 LOCALIDAD: SAN PEDRO EL ALTO
 OBRA: CONSTRUCCIÓN DE CUARTO DORMITORIO PARA EL MEJORAMIENTO DE LA VIVIENDA, EN LA LOCALIDAD SAN PEDRO EL ALTO, MUNICIPIO SAN PEDRO EL ALTO.
 No. LICITACIÓN: EO-XX052-2024
 OF. SF/SPIP/DPIP/FISE/0500/2024
 AUTORIZACIÓN:
 NÚM. OBRA: FISE/0500/240749/2024

CATÁLOGO DE CONCEPTOS

Código	Concepto	Unidad	Cantidad	P. Unitario	Importe	%
A	PRELIMINARES					
A01	TRAZO Y NIVELACIÓN MANUAL, PARA ESTABLECER EJES DE REFERENCIA, BANCOS DE NIVEL, INCLUYE: MATERIALES, MANO DE OBRA, EQUIPO, HERRAMIENTA Y TODO LO NECESARIO PARA SU CORRECTA EJECUCIÓN.	M2	247.50			
	TOTAL PRELIMINARES					
B	CIMENTACIÓN					
B01	EXCAVACIÓN PARA CEPA, EN MATERIAL INVESTIGADO EN OBRA POR MEDIOS MANUALES PARA CADENA DE DESPLANTE (CD DE 15 X 30 CM), INCLUYE: AFINE DE TALUDES, TRASPALO Y EXTRACCIÓN A BORDE DE ZANJA, LIMPIEZA, MANO DE OBRA, EQUIPO, HERRAMIENTA Y TODO LO NECESARIO PARA SU CORRECTA EJECUCIÓN.	M3	9.00			
B02	SUMINISTRO Y COLOCACIÓN DE PLANTILLA A BASE DE POLIETILENO CAL. 600 EN TODA LA SUPERFICIE DE CONTACTO CONCRETO-TERRENO, INCLUYE: MATERIAL, HERRAMIENTA, DESPERDICIOS, TRASLAPES, EMPALMES, MANO DE OBRA, EQUIPO, HERRAMIENTA Y TODO LO NECESARIO PARA SU CORRECTA EJECUCIÓN.	M2	278.40			
B03	CADENA DE DESPLANTE (CD) DE 15X30 CM DE SECCIÓN CON CONCRETO HECHO EN OBRA, F'C=200 KG/CM2, ARMADO A BASE DE ARMEX 15X30-4 MAYOR A Fy=5000 KG/CM2 CON 2 VAR. DE 3/8" Fy=4200 KG/CM2, ACABADO COMÚN, INCLUYE: MATERIALES, ACARREOS, CORTES, DESPERDICIOS, AMARRES, CIMBRADO, SEPARADORES, DESMOLDANTE, COLADO, VIBRADO, CURADO, DESCIMBRADO, MANO DE OBRA, EQUIPO, HERRAMIENTA Y TODO LO NECESARIO PARA SU CORRECTA EJECUCIÓN.	ML	174.00			
B04	LOSA DE CIMENTACIÓN, DE 10 CM DE ESPESOR CON CONCRETO HECHO EN OBRA DE F'C=200 KG/CM2, ACERO DE REFUERZO A BASE DE MALLA ELECTROSOLDADA, 6X6-6/6 MAYOR A Fy=5000 KG/CM2, REFORZADO CON BASTONES DE 1.00 M DE LONGITUD CON VAR. DE 3/8" @ 30 CM Fy=4200 KG/CM2. ACABADO PULIDO CON LLANA METÁLICA, INCLUYE: MATERIALES, ACARREOS, CORTES, DESPERDICIOS, HABILITADO, AMARRES TRASLAPES, ALAMBRE RECOCIDO, ANCLAS O SEPARADORES, CIMBRADO, COLADO, VIBRADO CURADO, DESCIMBRADO, MANO DE OBRA, EQUIPO, HERRAMIENTA Y TODO LO NECESARIO PARA SU CORRECTA EJECUCIÓN.	M2	173.90			
B05	RELLENO DE EXCAVACIONES CON MATERIAL PRODUCTO DE LA EXCAVACIÓN, COMPACTADO CON PISÓN DE MANO EN CAPAS NO MAYORES A 15 CMS, INCLUYE: MANO DE OBRA, EQUIPO, HERRAMIENTA Y TODO LO NECESARIO PARA SU CORRECTA EJECUCIÓN.	M3	3.60			
C	ESTRUCTURA					
	TOTAL CIMENTACIÓN					

VIVIENDA BIENESTAR

VIVIENDA
BIENESTAR

REGIÓN: COSTA

MUNICIPIO: SAN PEDRO EL ALTO

LOCALIDAD: SAN PEDRO EL ALTO

OBRA: CONSTRUCCIÓN DE CUARTO DORMITORIO PARA EL MEJORAMIENTO DE LA VIVIENDA, EN LA LOCALIDAD SAN PEDRO EL ALTO, MUNICIPIO SAN PEDRO EL ALTO.

No. LICITACIÓN: EO-XX052-2024

OF. SF/SPIP/DPIP/FISE/0500/2024

AUTORIZACIÓN:

NÚM. OBRA: FISE/0500/240749/2024

CATÁLOGO DE CONCEPTOS

Código	Concepto	Unidad	Cantidad	P. Unitario	Importe	%
C01	MURO DE 14 CMS. DE ESPESOR A BASE DE TABICÓN 10X14X28 CMS. DE CEMENTO, ACABADO INTERIOR APARENTE, JUNTEADO CON MORTERO C-A PROP. 1:5, INCLUYE: ANDAMIOS, ACARREO DENTRO DE LA OBRA, HERRAMIENTA, MANO DE OBRA, EQUIPO, HERRAMIENTA Y TODO LO NECESARIO PARA SU CORRECTA EJECUCIÓN.	M2	353.80			
C02	CASTILLO K-2 DE CONCRETO F'C=200 KG/CM2 15X15 CM. ARMADO CON ARMEX 15X15-4 F'y=5000 KG/CM2, INCLUYE: ANCLAJES, MATERIAL, EQUIPO, CIMBRADO, COLADO, DESCIMBRADO, CURADO, MANO DE OBRA, EQUIPO, HERRAMIENTA Y TODO LO NECESARIO PARA SU CORRECTA EJECUCIÓN.	ML	94.50			
C03	CASTILLO K-1 DE CONCRETO F'C=200 KG/CM2 15X20 CM. ARMADO CON ARMEX 15X20-4 F'y=5000 KG/CM2, INCLUYE: ANCLAJES, CIMBRADO, COLADO, DESCIMBRADO, CURADO, MATERIAL, EQUIPO, MANO DE OBRA Y TODO LO NECESARIO PARA SU CORRECTA EJECUCIÓN.	ML	101.00			
C04	CADENA DE CERRAMIENTO "CC" DE 15X20 CM DE CONCRETO HECHO EN OBRA, F'C=200 KG/CM2, ARMADO CON ARMEX 15X20-4, ACABADO APARENTE, INCLUYE: MATERIALES, HABILITADO DE ACERO, CIMBRADO, SEPARADORES, DESMOLDANTE, ACARREOS, CORTES, DESPERDICIOS, AMARRES, COLADO, VIBRADO, CURADO DESCIMBRADO, MANO DE OBRA, EQUIPO, HERRAMIENTA Y TODO LO NECESARIO PARA SU CORRECTA EJECUCIÓN.	ML	174.00			
C05	CADENA DE CERRAMIENTO "CC-1" DE 15X15 CM DE CONCRETO HECHO EN OBRA, F'C=200 KG/CM2, ARMADO CON ARMEX 15X15-4, ACABADO APARENTE, INCLUYE: MATERIALES, HABILITADO DE ACERO, CIMBRADO, SEPARADORES, DESMOLDANTE, ACARREOS, CORTES, DESPERDICIOS, AMARRES, COLADO, VIBRADO, CURADO DESCIMBRADO, MANO DE OBRA, EQUIPO, HERRAMIENTA Y TODO LO NECESARIO PARA SU CORRECTA EJECUCIÓN.	ML	50.00			
TOTAL ESTRUCTURA						
D	ACABADOS					
D01	APLANADO EXTERIOR ACABADO FINO SOBRE MUROS CON UN ESPESOR DE 2 CM. CON MEZCLA CEMENTO ARENA 1:4, INCLUYE: MATERIALES, ANDAMIOS, MANO DE OBRA, EQUIPO, HERRAMIENTA Y TODO LO NECESARIO PARA SU CORRECTA EJECUCIÓN.	M2	489.20			

VIVIENDA BIENESTAR

VIVIENDA
BIENESTAR

REGIÓN: COSTA
MUNICIPIO: SAN PEDRO EL ALTO
LOCALIDAD: SAN PEDRO EL ALTO
OBRA: CONSTRUCCIÓN DE CUARTO DORMITORIO PARA EL MEJORAMIENTO DE LA VIVIENDA, EN LA LOCALIDAD SAN PEDRO EL ALTO, MUNICIPIO SAN PEDRO EL ALTO.
No. LICITACIÓN: EO-XX052-2024
OF. SF/SPIP/DPIP/FISE/0500/2024
AUTORIZACIÓN:
NÚM. OBRA: FISE/0500/240749/2024

CATÁLOGO DE CONCEPTOS

Código	Concepto	Unidad	Cantidad	P. Unitario	Importe	%
D02	SUMINISTRO Y APLICACIÓN DE PINTURA VINÍLICA EN MUROS EXTERIOR (COLOR DEFINIDO EN OBRA), INCLUYE: SELLADOR, APLICACIÓN A 2 MANOS, MATERIALES, MANO DE OBRA, EQUIPO, HERRAMIENTA Y TODO LO NECESARIO PARA SU CORRECTA EJECUCIÓN.	M2	489.20			
TOTAL ACABADOS						
E	CUBIERTA					
E01	SUMINISTRO Y COLOCACIÓN PERFIL TUBULAR DE 3" X 1 1/2" CAL. 18 ACABADO CON PRIMER ANTICORROSIVO Y TODO LO NECESARIO PARA EL SOPORTE DE LA CUBIERTA, INCLUYE: ELEVACIÓN DE MATERIALES, EQUIPO, MANO DE OBRA, HERRAMIENTA Y TODO LO NECESARIO PARA SU CORRECTA EJECUCIÓN.	ML	280.00			
E02	SUMINISTRO Y COLOCACIÓN DE LÁMINA DE 4.40x1.07 M. ANCHO EFECTIVO DE 1.00 M. DE PVC (CLORURO DE POLIVINILO Y ADITIVOS) PERFIL TIPO R-101 , DE 1.8 MM. DE ESPESOR, ACABADO ESTRIADO COLOR TERRACOTA, PARA UNA SUPERFICIE DE CONSTRUCCIÓN DE HASTA 24 M2, INCLUYE: FIJACIÓN A SOPORTE ESTRUCTURAL MEDIANTE PIJAS HEXAGONALES PUNTA DE BROCA 12x2 1/2", TAPONES CUBRE PIJA (CAPS), ARANDELAS, SILICÓN, ANDAMIOS, MATERIALES, ACARREOS, MANO DE OBRA, EQUIPO, HERRAMIENTA Y TODO LO NECESARIO PARA SU CORRECTA EJECUCIÓN.	M2	237.60			
TOTAL CUBIERTA						
F	INSTALACIÓN ELÉCTRICA					
F01	SALIDA ELÉCTRICA PARA CONTACTO, HASTA 5 MTS DE TUBERÍA POLIFLEX CON GUÍA DE 19 MM (3/4") CON 15 MTS DE CABLE THW CALIBRE 12 AWG Y CABLE THW CALIBRE 10 AWG, INCLUYE: CABLE DE COBRE DESNUDO CALIBRE 12, CAJA Y TAPA CUADRADA GALVANIZADA DE 100 X 100 MM, SOPORTERÍAS, 1 TOMA DE CORRIENTE (CONTACTO) SENCILLO, MATERIALES, CORTES, ACARREOS, DESPERDICIOS, CONEXIONES, RELLENO DE MORTERO PROP. 1:3, SOBRE CAVIDAD DE ALOJAMIENTO DE TUBERÍA, PRUEBAS DE FUNCIONAMIENTO, MANO DE OBRA, EQUIPO, HERRAMIENTA Y TODO LO NECESARIO PARA SU CORRECTA EJECUCIÓN.	SAL	20.00			

VIVIENDA BIENESTAR



VIVIENDA
BIENESTAR

REGIÓN: COSTA
MUNICIPIO: SAN PEDRO EL ALTO
LOCALIDAD: SAN PEDRO EL ALTO
OBRA: CONSTRUCCIÓN DE CUARTO DORMITORIO PARA EL MEJORAMIENTO DE LA VIVIENDA, EN LA LOCALIDAD SAN PEDRO EL ALTO, MUNICIPIO SAN PEDRO EL ALTO.
No. LICITACIÓN: EO-XX052-2024
OF. SF/SPIP/DPIP/FISE/0500/2024
AUTORIZACIÓN:
NÚM. OBRA: FISE/0500/240749/2024

CATÁLOGO DE CONCEPTOS

Código	Concepto	Unidad	Cantidad	P. Unitario	Importe	%
F02	SALIDA ELÉCTRICA PARA LUMINARIA, HASTA 5 MTS DE TUBO POLIFLEX CON GUÍA DE 19 DE DIÁMETRO CON 15 MTS DE CABLE THW CALIBRE 12 AWG Y CABLE THW CALIBRE 10 AWG, INCLUYE: CABLE DE COBRE DESNUDO CALIBRE, CAJA Y TAPA CUADRADAS GALVANIZADA DE 100 X 100 MM, SOPORTERÍAS, 2 INTERRUPTORES (APAGADORES) SENCILLOS QUINZIÑO, SOQUET DE BAQUELITA, MATERIALES, CORTES, ACARREOS, DESPERDICIOS, CONEXIONES, RELLENO DE MORTERO PROP. 1:3 SOBRE CAVIDAD DE ALOJAMIENTO DE TUBERÍA, PRUEBAS DE FUNCIONAMIENTO, MANO DE OBRA, EQUIPO, HERRAMIENTA Y TODO LO NECESARIO PARA SU CORRECTA EJECUCIÓN.	SAL	10.00			
TOTAL INSTALACIÓN ELÉCTRICA						
G	CANCELERÍA					
G01	SUMINISTRO Y COLOCACIÓN DE VENTANA DE ALUMINIO 1.50 X 1.20 M CON MARCO Y CON CRISTAL CLARO DE 3 MM, SEGÚN PLANOS DE PROYECTO. INCLUYE: MATERIALES, MOSQUITERO, MANO DE OBRA, EQUIPO, HERRAMIENTA Y TODO LO NECESARIO PARA SU CORRECTA EJECUCIÓN.	PZA	20.00			
G02	PUERTA TIPO MULTYPANEL DE LÁMINA LISA DE 0.90 X 2.10 M. INCLUYE: CERRADURA ECONÓMICA, MARCOS BISAGRAS, CHAPA, MATERIALES, MANO DE OBRA, EQUIPO, HERRAMIENTA Y TODO LO NECESARIO PARA SU CORRECTA EJECUCIÓN.	PZA	10.00			
TOTAL CANCELERÍA						
H	LIMPIEZA					
H01	LIMPIEZA GRUESA DE LA OBRA PARA ENTREGA INCLUYE: MATERIALES, MANO DE OBRA, EQUIPO, HERRAMIENTA Y TODO LO NECESARIO PARA SU CORRECTA EJECUCIÓN.	M2	247.50			
TOTAL LIMPIEZA						
SUBTOTAL						
I.V.A. 16.00%						
TOTAL DEL PRESUPUESTO						



VIVIENDA BIENESTAR

UN PUEBLO TRANSFORMANDO SU HISTORIA

DIRECTOR GENERAL DE VIVIENDA
PROF. ENRIQUE M. FERIA RODRIGUEZ

DIRECTOR DE PLANEACION Y PRESUPUESTO
LIC. EMMANUEL ANORVE JUSTO.

EFECTO DEL OPTO. DE INTEGRACION DE ESP. TECNICOS
ARQ. JORGE L. LEYVA OSORIO

ESTUDIOS Y PROYECTOS:
ARQ. OSCAR EMMANUEL MENDEZ CRUZ

PROYECTO: CUARTO DORMITORIO
CUBIERTA DE LAMINA DE PVC (COLORADO DE
POLIURETANO AUTOMATICO) PERFIL TIPO R-107, DE
1.8 MIL DE ESPESOR, ACABADO ESTIRADO
COLOR TERNACOTA

PROTOTIPO:
CD-LAM-PVC-R-101

TIPO DE PLANO:
PLANTA ARQUITECTONICA

MUNICIPIO:
SAN PEDRO EL ALTO
LOCALIDAD:
SAN PEDRO EL ALTO
ESCALA:
LA INDICADA
ACOTACION:
METROS
FECHA:
2024
No. DE OF. DE AUTORIZACION:
SF/SP/P/DPP/FISE/0500/2024
No. DE LICITACION:
EO-XX052-2024

NUMERO DE PLANO:
1/16

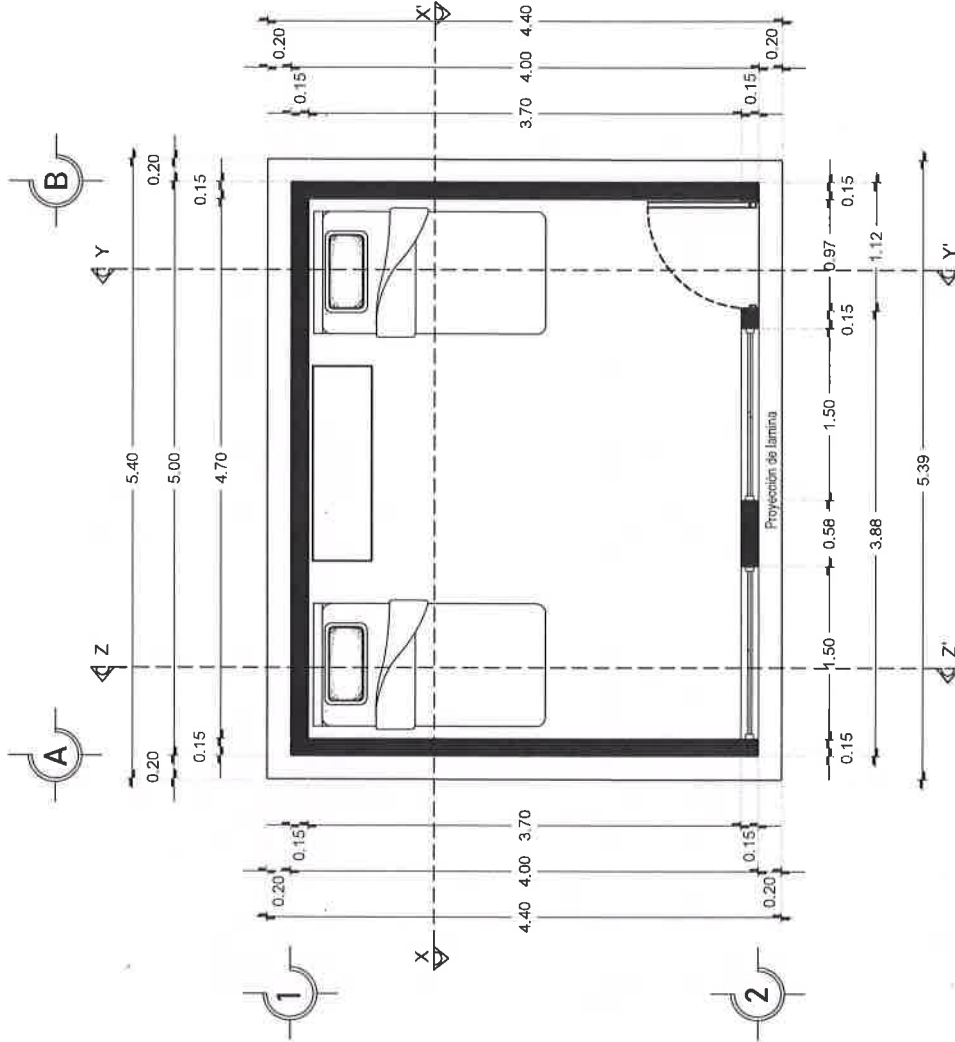



VIVIENDA BIENESTAR

UN PUEBLO TRANSFORMANDO SU HISTORIA

DIRECTOR GENERAL DE VIVIENDA
PROF. ENRIQUE M. FERRER RODRIGUEZ

DIRECTOR DE PLANEACION Y PRESUPUESTO
LIC. EMMANUEL AÑORVE JUSTO

JEFE DEL DPTO. DE INTEGRACION DE EXP. TECNICOS
ARQ. JORGE L. LEYVA OSORIO

ESTUDIOS Y PROYECTOS:
ARQ. OSCAR EMMANUEL MENDEZ CRUZ

PROYECTO: CUARTO DORMITORIO
RECONSTRUCCION DE LA CUBIERTA DE LA CUBIERTA DE
PUNTO DE ESPESOR, ACABADO ESTRADO
COLOR TERRACOTA

PROTOTIPO:
CD-LAM-PVC-R-101

TIPO DE PLANO:
FACHADA PRINCIPAL

MUNICIPIO:
SAN PEDRO EL ALTO
LOCALIDAD:
SAN PEDRO EL ALTO
ESCALA:
LA INDICADA
ACOTACION:
METROS
FECHA:
2024
No. DE OF. DE AUTORIZACION:
SF/SPIP/IDPIP/FISE/0500/2024
No. DE LICITACION:
EO-XXG052-2024

NUMERO DE PLANO:
2/16

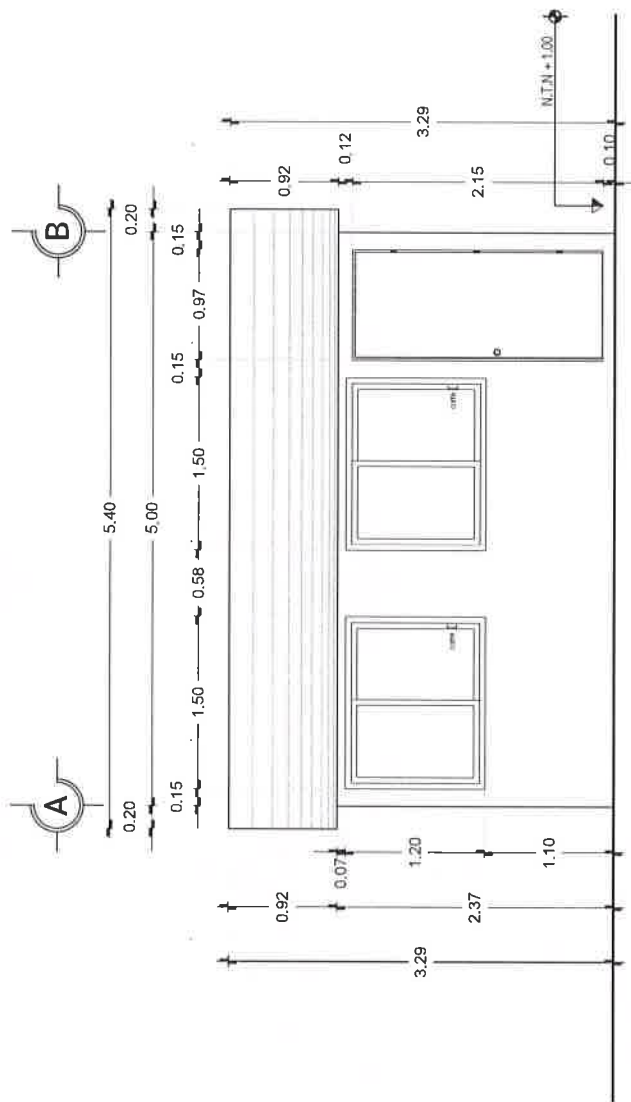

FACHADA PRINCIPAL
ESC. 1:50

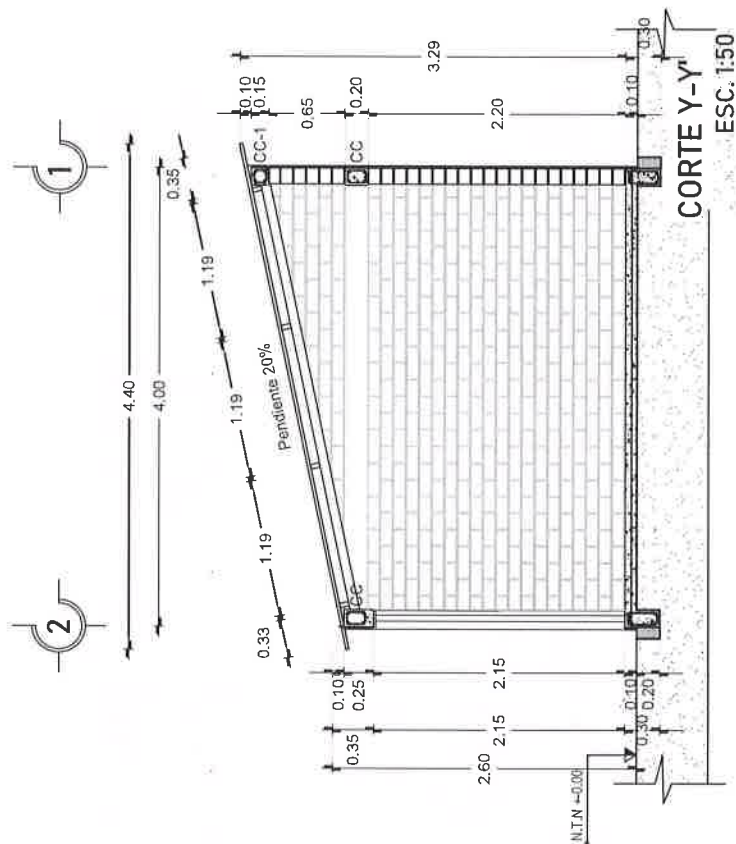



VIVIENDA BIENESTAR

UN PUEBLO TRANSFORMANDO SU HISTORIA

DIRECTOR GENERAL DE BIENESTAR
PROF. ENRIQUE M. FERIA RODRIGUEZ

DIRECTOR DE PLANEACIÓN Y PRESUPUESTO:
LIC. EMMANUEL ANORVE JUSTO.

JEFE DEL OPTO. DE INTEGRACIÓN DE ESP. TÉCNICOS:
ARQ. JORGE L. LEYVA OSORIO

ESTUDIOS Y PROYECTOS:
ARQ. OSCAR EMMANUEL MENDEZ CRUZ

PROYECTO: CUARTO DE ALTO DE
CUBIERTA DE LANTAS DE PISO DE CEMENTO DE
POLYFLOX ADITIVOS PÉNEL TPO R-101, DE
1.8 MM DE ESPESOR, ACABADO ESTRADO
COLOR TERRACOTA

PROTOTIPO:
CD-LAM-PVC-R-101

TIPO DE PLANO:
CORTE X-X'

MUNICIPIO:
SAN PEDRO EL ALTO
LOCALIDAD:
SAN PEDRO EL ALTO
ESCALA:
LA INDICADA
ACOTACION:
METROS
FECHA:
2024
No. DE OF. DE AUTORIZACIÓN:
SF/SP/DP/PI/P/ISE/0500/2024
No. DE LICITACIÓN:
EO-XX052-2024

NUMERO DE PLANO:
4/16

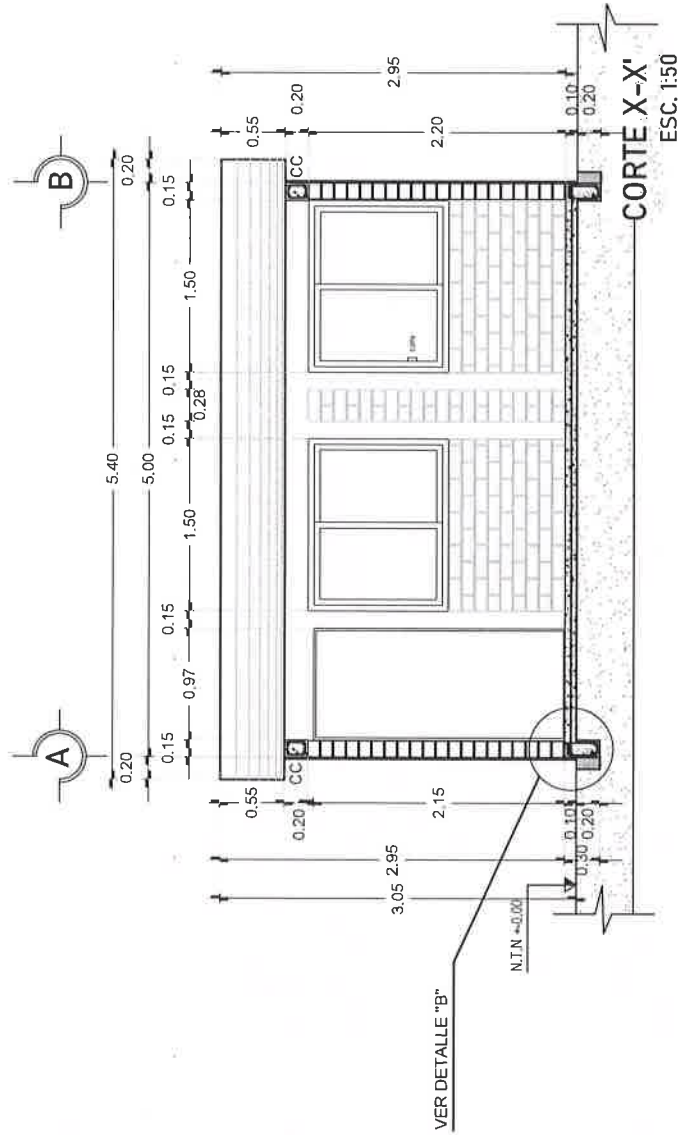

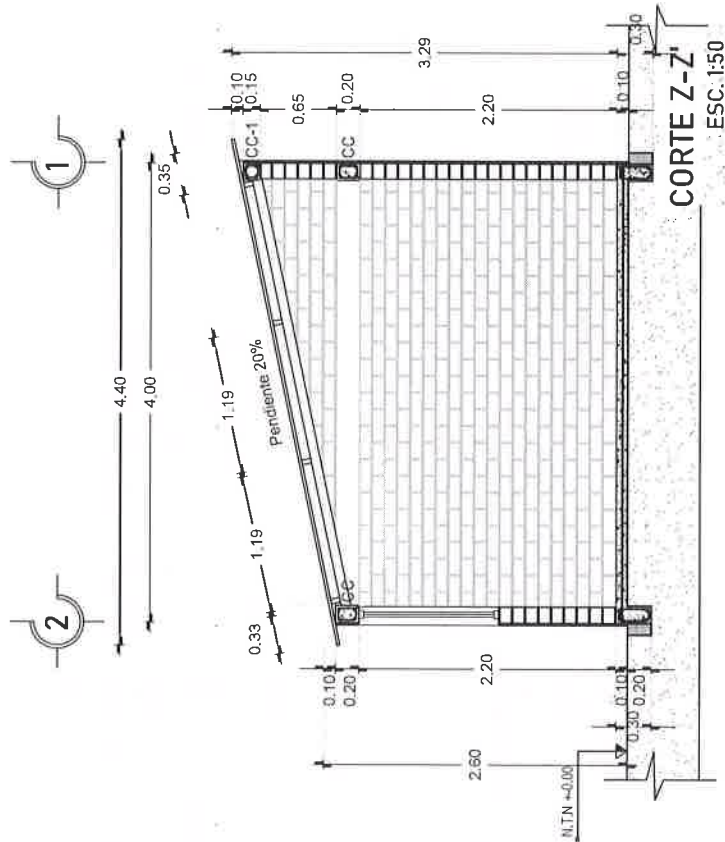



VIVIENDA BIENESTAR

UN PUEBLO TRANSFORMANDO SU HISTORIA

DIRECTOR GENERAL DE VIVIEN

PROF. ENRIQUE M. FERIA RODRIGUEZ

DIRECTOR DE PLANEACIÓN Y PRESUPUESTO:

LIC. EMMANUEL ANORVE JUSTO.

REF DEL OPTO DE INTEGRACIÓN DE EXP. TÉCNICOS

ARQ. JORGE L. LEYVA OSORIO

ESTUDIOS Y PROYECTOS:

ARQ. OSCAR EMMANUEL MENDEZ CRUZ

PROYECTO: CUARTO DORMITORIO

CUBIERTA DE LAMINA DE PVC CLORURO DE

POLIVINIL (LITVOS) PERIL TIPO R-101 DE

1.8 MM DE ESPESOR, ACABADO EXTRAÍDO

COLOR: TENDACOTA

PROTOTIPO:

CD-LAM-PVC-R-101

TIPO DE PLANO:

PLANTA ARQUITECTÓNICA

MUNICIPIO:

SAN PEDRO EL ALTO

LOCALIDAD:

SAN PEDRO EL ALTO

ESCALA:

LA INDICADA

ACOTACIÓN:

METROS

FECHA:

2024

Nº DE OF. DE AUTORIZACIÓN:

SF/SP/DP/PI/P/ISE/0500/2024

Nº DE LICITACIÓN:

EO-XX052-2024

NÚMERO DE PLANO:

6/16

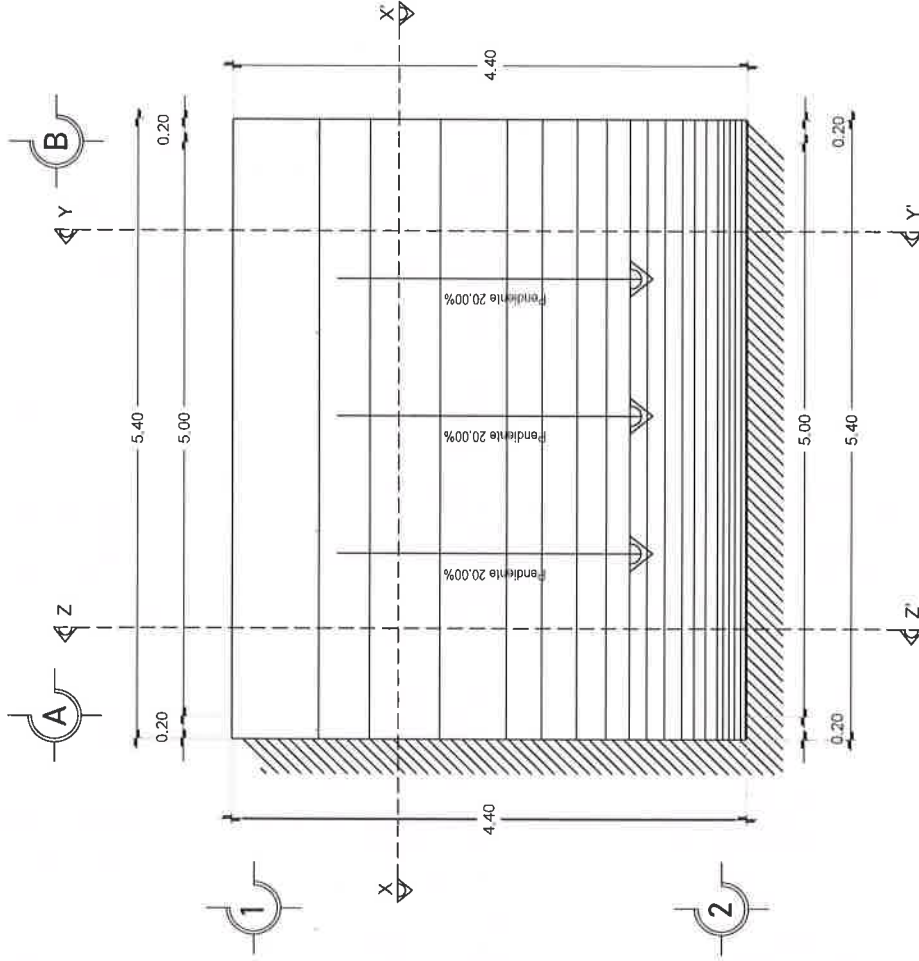

PLANTA DE AZOTEA
ESC. 1:50



VIVIENDA BIENESTAR

UN PUEBLO TRANSFORMANDO SU HISTORIA

DIRECTOR GENERAL DE VIVIENDA
PROF. ENRIQUE M. FERIA RODRIGUEZ

DIRECTOR DE PLANEACIÓN Y PRESUPUESTO
LIC. EMMANUEL ANORVE JUSTO.

JEFE DEL OFICIO DE INTEGRACIÓN DE ESP. TÉCNICOS
ARQ. JORGE L. LEYVA OSORIO

ESTUDIOS Y PROYECTOS:
ARQ. OSCAR EMMANUEL MENDEZ CRUZ

PROYECTO: CUARTO COMUNITARIO
CUBIERTA DE LAMINA DE PAC (CLORURO DE
POLIVINILO ADHESIVO) PERFIL TIPO R-101, DE
1.8 MM DE ESPESOR, ACABADO ESTRIBADO
COLOR TERNOCITA

PROTOTIPO:
CD-LAM-PVC-R-101

TIPO DE PLANO:
PLANTA CIMENTACIÓN

MUNICIPIO:
SAN PEDRO EL ALTO
LOCALIDAD:
SAN PEDRO EL ALTO
ESCALA:
LA INDICADA
ACOTACIÓN:
METROS
FECHA:
2024

Nº. DE OF. DE AUTORIZACIÓN:
SF/SP/P/DP/P/FISE/05007/2024
Nº. DE LICITACIÓN:
ED-XX052-2024

NÚMERO DE PLANO:

7/16

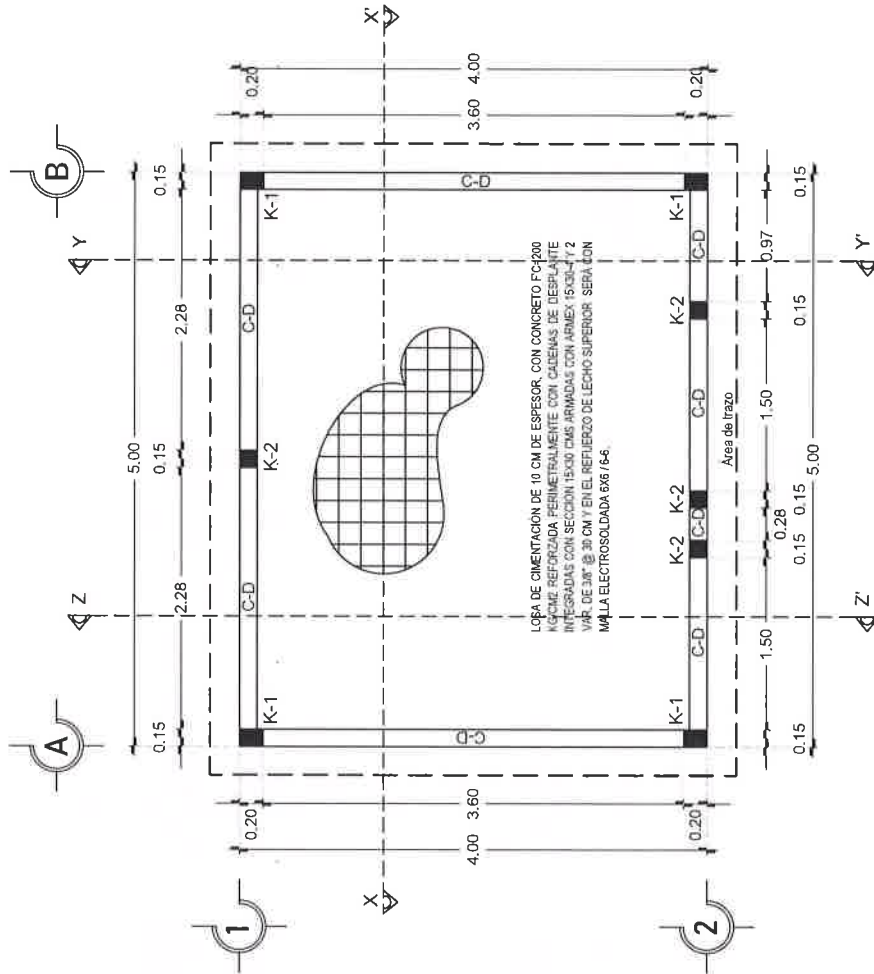



**VIVIENDA
BIENESTAR**

UN PUEBLO TRANSFORMANDO SU HISTORIA

DIRECTOR GENERAL DE VIVIEN

PROF. ENRIQUE M. FERIA RODRIGUEZ

DIRECTOR DE PLANEACION Y PRESUPUESTO
LIC. EMANUEL ANORVE JUSTO.

JEFE DEL OFICIO DE INTEGRACION DE ESP. TECNICOS
ARQ. JORGE L. LEYVA OSORIO

ESTUDIOS Y PROYECTOS:
ARQ. OSCAR EMMANUEL MENEZ CRUZ

PROYECTO: CUARTO DORMITORIO
DE UN PUEBLO TRANSFORMANDO SU HISTORIA
CUBIERTA CON PISO DE PÓLVOLO (ADPOSITO) PERFIL TIPO RS-101, DE
1.8 MM. DE ESPESOR, ACABADO ESTRIBADO
COLOR TERRACOTA

PROTOTIPO
CD-LAM-PVC-R-101

TIPO DE PLANO
PLANTA DE EXCAVACIÓN

MUNICIPIO:
SAN PEDRO EL ALTO
LOCALIDAD:
SAN PEDRO EL ALTO
ESCALA:
LA INDICADA
ACOTACION:
METROS
FECHA:
2024
No. DE OF. DE AUTORIZACIÓN:
SF/SP/DP/PP/FISE/0500/2024
No. DE LICITACIÓN:
EO-XX052-2024

NÚMERO DE PLANO:

8/16

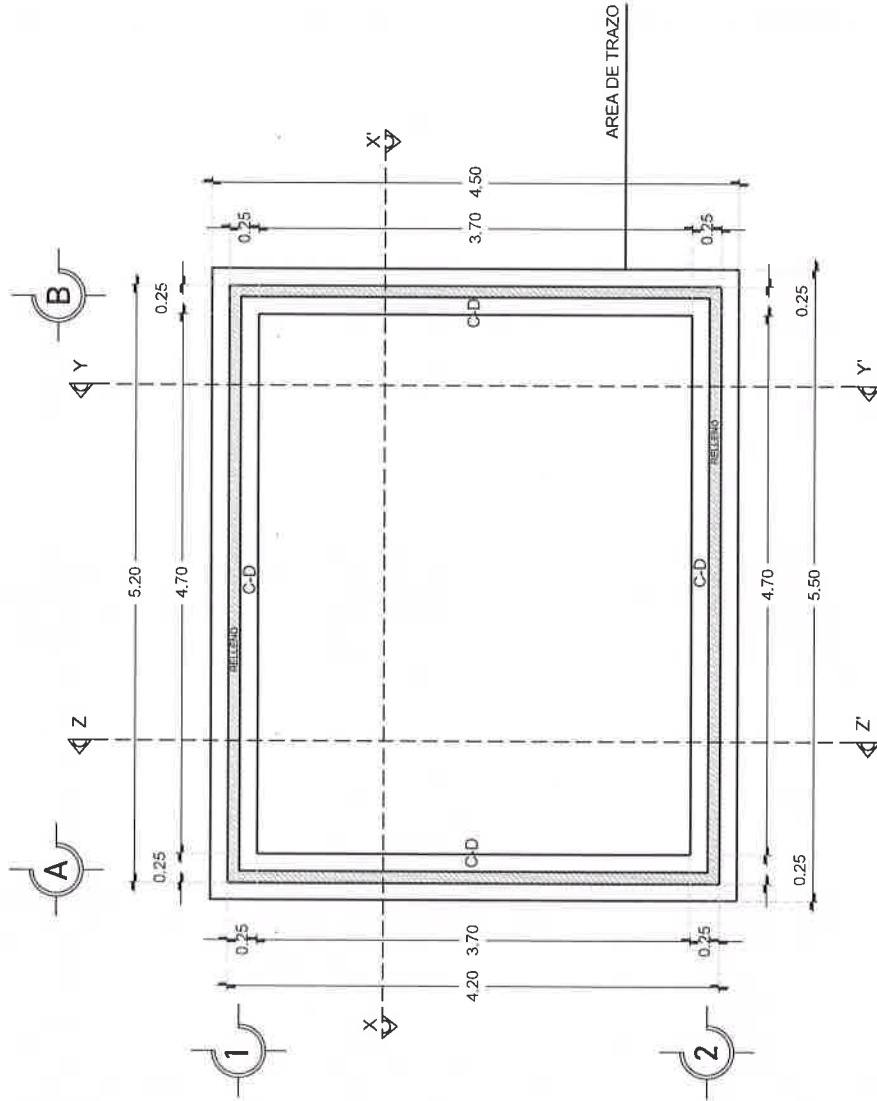

PLANTA DE EXCAVACIÓN
ESC. 1:50



**VIVIENDA
BIENESTAR**

UN PUEBLO TRANSFORMANDO SU HISTORIA

DIRECTOR GENERAL DE VIVIENDA

PROF. ENRIQUE M. FERIA RODRIGUEZ

DIRECTOR DE PLANEACIÓN Y PRESUPUESTO

LIC. EMMANUEL ANORVE JUSTO

JEFE DEL DPTO. DE INTEGRACIÓN DE ESP. TÉCNICOS

ARQ. JORGE L. LEYVA OSORIO

ESTUDIOS Y PROYECTOS

ARQ. OSCAR EMMANUEL MENDOZA CRUZ

PROYECTO: CUARTO DOMINIO

CUBIERTA DE LÁMINA DE PVC (CLORURO DE
POLIVINILO) ACTIVOS) PERFIL TIPO RS-101, DE
1.8 MM. DE ESPESOR, ACABADO ESTRAJADO
CUARTO DOMINIO

PROTOTIPO:

CD-LAM-PVC-R-101

TIPO DE PLANO:

PLANTA ESTR. CUBIERTA

MUNICIPIO:

SAN PEDRO EL ALTO

LOCALIDAD:

SAN PEDRO EL ALTO

ESCALA:

LA INDICADA

ACOTACIÓN:

METROS

FECHA:

2024

Nº. DE OF. DE AUTORIZACIÓN:

SF/SP/P/DPIP/FISE/0500/2024

Nº. DE LICITACIÓN:

EO-XX052-2024

NÚMERO DE PLANO:

9/16

Perfil Tubular 3" x 1 1/2" cal. 18
3.94 m.

4.76 m.

DETALLE "A"

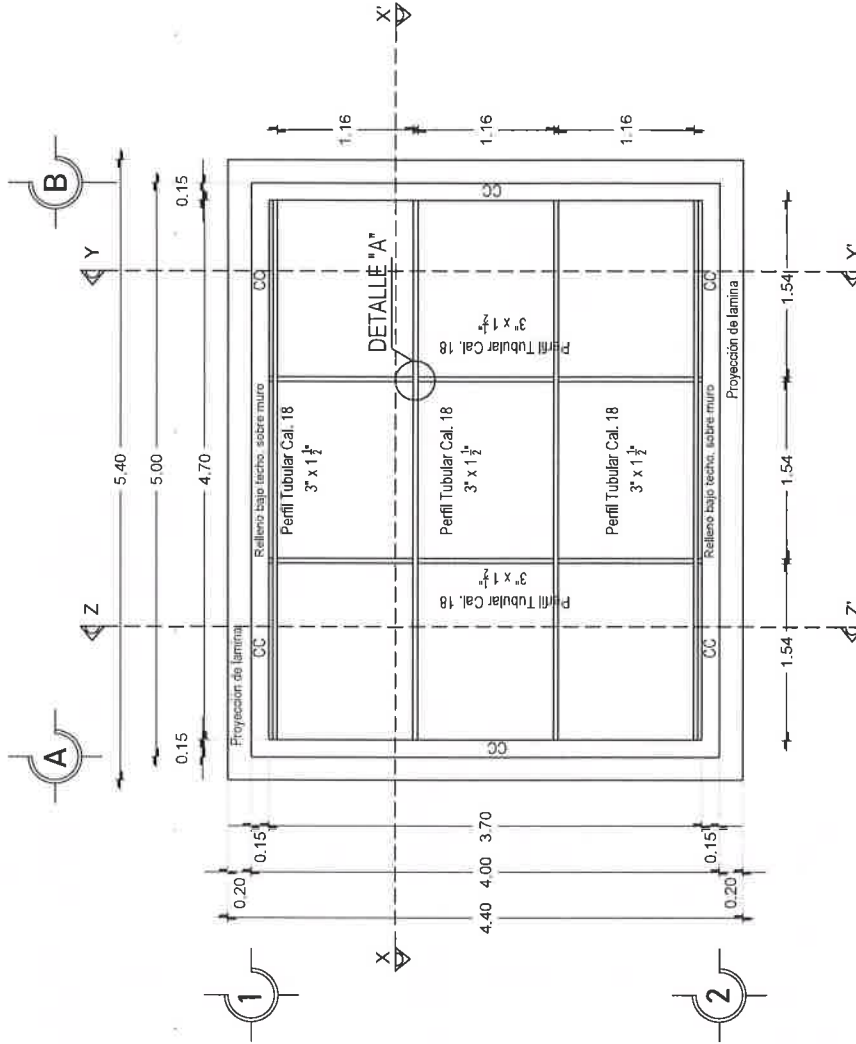

**PLANTA ESTRUCTURAL
DE CUBIERTA**
ESC. 1:50



VIVIENDA BIENESTAR

UN PUEBLO TRANSFORMANDO SU HISTORIA

DIRECTOR GENERAL DE VIVIEN:
PROF. ENRIQUE M. FERIA RODRIGUEZ

DIRECTOR DE PLANEACIÓN Y PRESUPUESTO:
LIC. EMMANUEL AÑORVE JUSTO

JEFE DEL OPTO. DE INTEGRACIÓN DE EXP. TÉCNICOS
ARQ. JORGE L. LEYVA OSORIO

ESTUDIOS Y PROYECTOS
ARQ. OSCAR EMMANUEL MÉNDEZ CRUZ

PROYECTO: CUARTO DOMITORIO
CUBIERTA DE PLATEADO PARA EL CUARTO DE
POLIVINIL Y ADITIVOS) PERFIL TIPO R401, DE
1.8 MM. DE ESPESOR, ACABADO ESTRIBADO
COLOR TERRACOTA

PROTOTIPO:
CD-LAM-PVC-R-101

TIPO DE PLANO:
PLANTA CUBIERTA

MUNICIPIO:
SAN PEDRO EL ALTO
LOCALIDAD:
SAN PEDRO EL ALTO
ESCALA:
LA INDICADA
ACOTACIÓN:
METROS
FECHA:
2024
No. DE OF. DE AUTORIZACIÓN:
SF/SP/P/DPIP/HSE/0500/2024
No. DE LICITACIÓN:
ED-XX052-2024

NÚMERO DE PLANO:
10/16

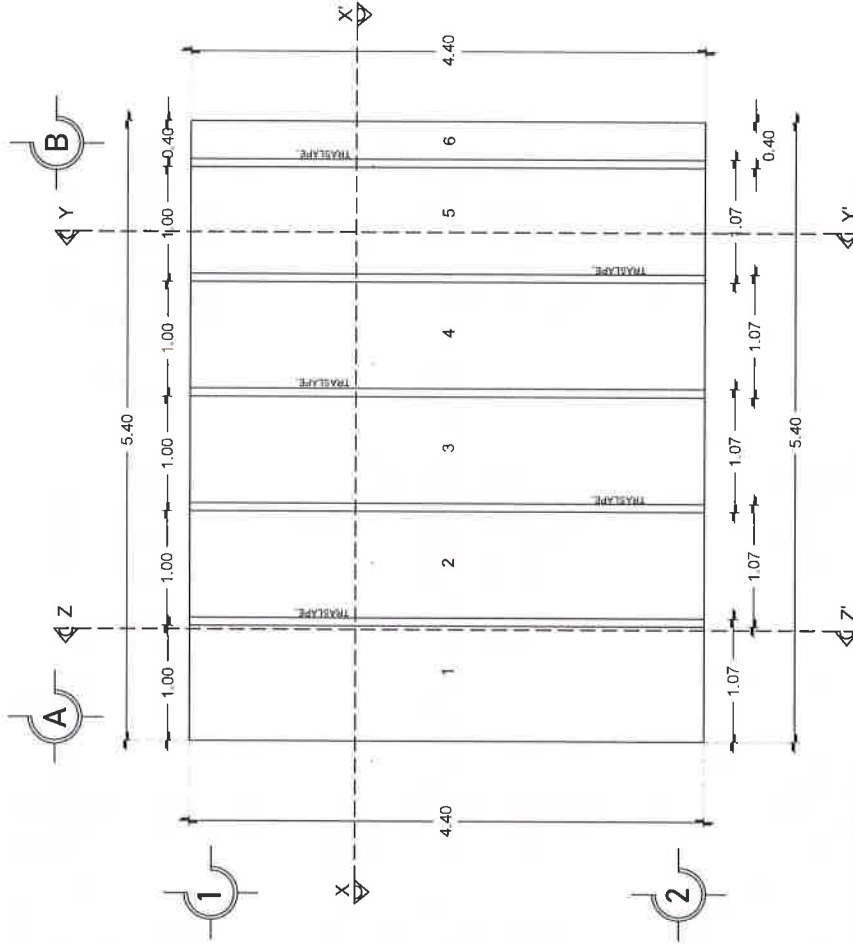

PLANTA COLOCACIÓN DE LA CUBIERTA ESC. 1:50

fijación de lámina



DETALLE ANCLAJE DE LÁMINA

Lamina PVC (donuro de polivinilo y aditivos) perfil tipo r-101, de 1.8 mm. de espesor

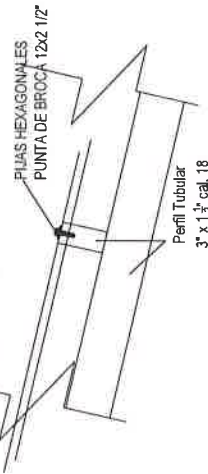



**VIVIENDA
BIENESTAR**

UN PUEBLO TRANSFORMANDO SU HISTORIA

DIRECTOR GENERAL DE VIVIENDA
PROF. ENRIQUE M. FERIA RODRIGUEZ

DIRECTOR DE PLANEACION Y PRESUPUESTO:
LIC. EMMANUEL ANORVE JUSTO.

ARQ. JORGE L. LEYVA OSORIO

ESTUDIOS Y PROYECTOS:
ARQ. OSCAR EMMANUEL MENDEZ CRUZ

PROYECTO: CUARTO DOMINICANO
CUBIERTA DE CEMENTO-ARENA (C/4)
POLIVINIL Y LANTERNAS PERIL TIPO R-101, DE
1.8 MM DE ESPESOR, ACABADO ESTIRADO
COLOR TERRACOTA

PROTOTIPO:
CD-LAM-PVC-R-101

TIPO DE PLANO:
PLANTA DE ACABADOS

MUNICIPIO:
SAN PEDRO EL ALTO
LOCALIDAD:
SAN PEDRO EL ALTO
ESCALA:
LA INDICADA
ACOTACION:
METROS
FECHA:
2024
No. DE OF. DE AUTORIZACION:
SF/SPP/DP/PI/FISE/DS007/2024
No. DE LICITACION:
EO-XX052-2024

NUMERO DE PLANO:
11/16

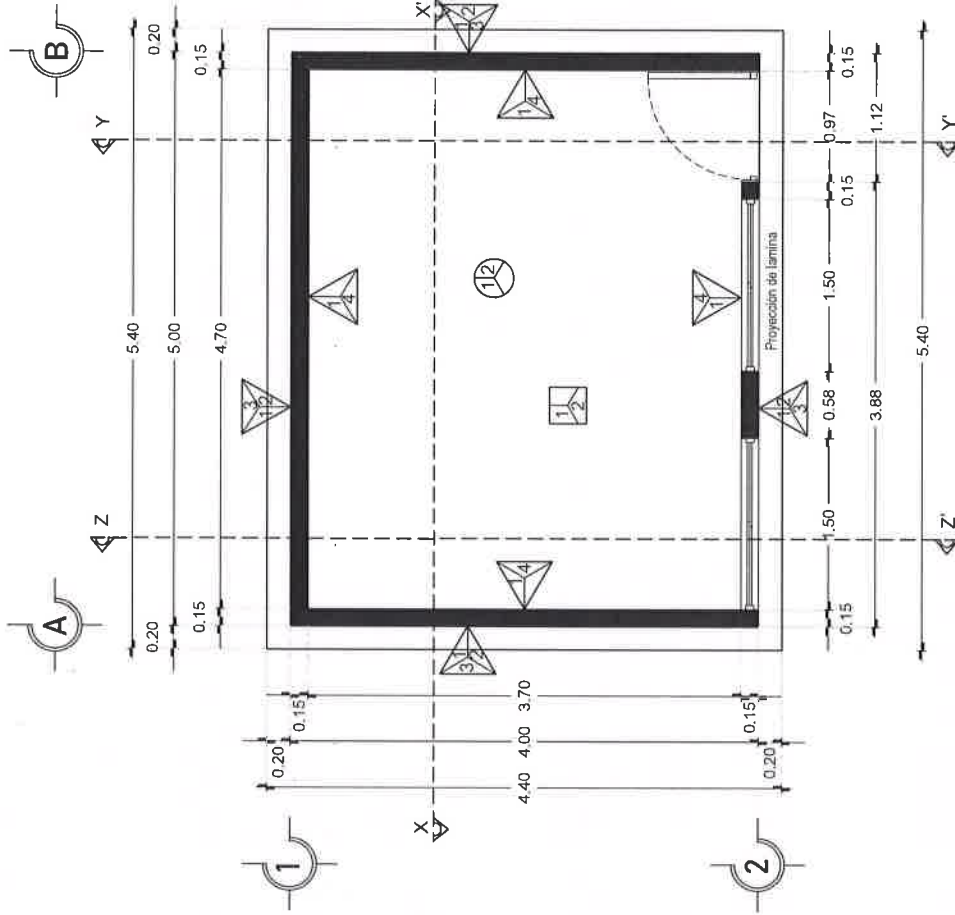

PLANTA DE ACABADOS
ESC. 1:50



**VIVIENDA
BIENESTAR**

UN PUEBLO TRANSFORMANDO SU HISTORIA

DIRECTOR GENERAL DE VIVIEN

PROF. ENRIQUE M. FERIA RODRIGUEZ

DIRECTOR DE PLANEACIÓN Y PRESUPUESTO

LIC. EMMANUEL AÑORVE JUSTO

ÁREA DEL DPTO. DE INTEGRACIÓN DE EXP. TÉCNICOS

ARQ. JORGE L. LEYVA OSORIO

ESTUDIOS Y PROYECTOS

ARQ. OSCAR EMMANUEL MENDEZ CRUZ

PROYECTO: CUARTO DORMITORIO
MATERIAL: ALUMINIO 6063-T5, CRISTAL DE
PÓLVOLO Y AUTOMOSI (PANEL TIPO 2400 DE
1.6 MM DE ESPESOR, ACABADO ESTRIMADO
COLOR TERRACOTA

PROTOTIPO:

CD-LAM-PVC-R-101

TIPO DE PLANO:

PLANTA DE CANCELERÍA

MUNICIPIO:

SAN PEDRO EL ALTO

LOCALIDAD:

SAN PEDRO EL ALTO

ESCALA:

LA INDICADA

ACOTACIÓN:

METROS

FECHA:

2024

Nº. DE OF. DE AUTORIZACIÓN:

SF/SPIP/DPIP/FISE/0500/2024

Nº. DE LICITACIÓN:

EO-XX052-2024

NÚMERO DE PLANO:

12/16

DETALLE DE VENTANA

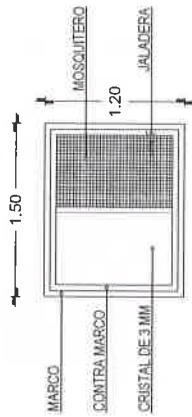

DETALLE DE PUERTA

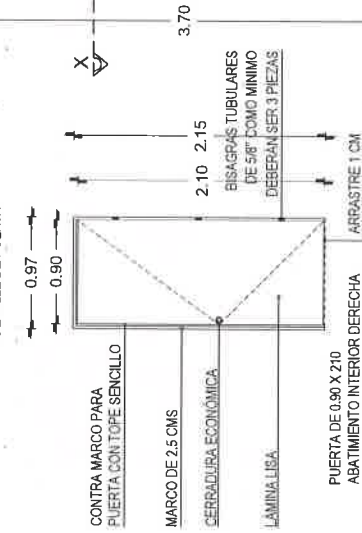

PUERTAS Y VENTANAS

Ventana

Ventana de 1.50 x 1.20 m de aluminio natural con marco
y cristal de 3 mm transparente, con filo y un conector.

Puerta

Puerta multipanel de laminas de 0.90 x 2.10.

PLANTA DE CANCELERÍA
ESC. 1:50

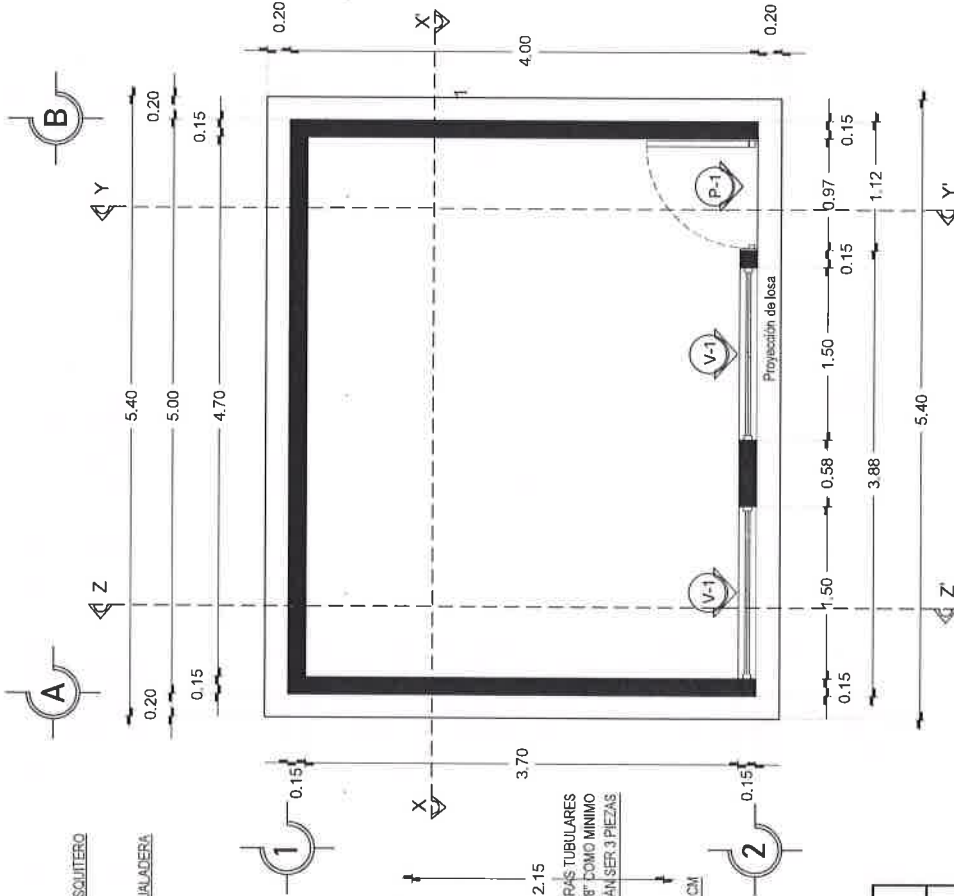



Architectural floor plan of a house with electrical symbols and dimensions. The plan shows a rectangular building with a central room and a smaller room on the right. Electrical symbols include a light fixture, a switch, and a power outlet. Dimensions are provided for various parts of the building and the electrical layout. A table at the bottom right lists the symbols used: a circle with a dot for 'Foco espiral ahorrador 23 w luz cálida', a circle with an 'X' for 'Apagador sencillo con tapa color blanco', and a circle with a diagonal line for 'Contacto sencillo en muro polarizado a tierra con tapa color blanco'. The plan is titled 'PLANTA DE INST. ELÉCTRICA' and 'ESC. 1:50'.

DETALLES ESTRUCTURALES

K-1

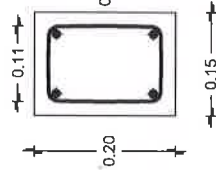

CASTILLO K-1

K-2

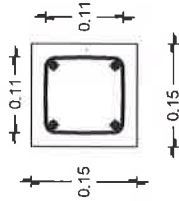

CASTILLO K-2

ARMEX 15X20 - 4
CON $F_y=5000$
KG/CM²
CONCRETO
 $F'C=200$ KG/CM²

ARMEX 15X15 - 4
CON $F_y=5000$
KG/CM² CONCRETO
 $F'C=200$ KG/CM²

C-D

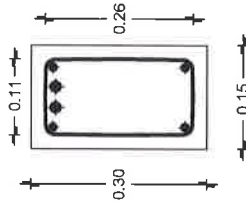

CADENA DE DESPLANTE

ARMEX 15X30 - 4 Y 2 VARS.
No. 3 CON $F_y=4200$ KG/CM²
CONCRETO
 $F'C=200$ KG/CM²

CC-1

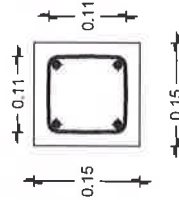

ARMEX 15X30 - 4 CON
 $F_y=5000$ KG/CM²
CONCRETO
 $F'C=200$ KG/CM²

CC

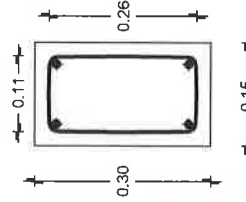

ARMEX 15X30 - 4 CON
 $F_y=5000$ KG/CM²
CONCRETO
 $F'C=200$ KG/CM²



VIVIENDA
BIENESTAR

UN PUEBLO TRANSFORMANDO SU HISTORIA

DIRECTOR GENERAL DE VIVIEN
PROF. ENRIQUE M. FERIA RODRIGUEZ

DIRECTOR DE PLANEACION Y PRESUPUESTO
LIC. EMMANUEL AÑORVE JUSTO.

JEFE DEL DPTO. DE INTEGRACION DE EXP. TECNICOS
ARQ. JORGE L. LEYVA OSORIO

ESTUDIOS Y PROYECTOS:
ARQ. OSCAR EMMANUEL MENDEZ CRUZ

PROYECTO: CUARTO DORMITORIO
CUBIERTA PARA EL AREA DE ESTACIONAMIENTO DE
POLICIA EXTERNOS, ACABADO EXTRAORDINARIO
1.8 MM. DE ESPESOR, ACABADO EXTRAORDINARIO
COLOR TERRACOTA

PROTOTIPO:
CD-LAM-PVC-R-101

TIPO DE PLANO:
DETALLES ESTRUCTURALES

MUNICIPIO:
SAN PEDRO EL ALTO
LOCALIDAD:
SAN PEDRO EL ALTO
ESCALA:
LA INDICADA
ACOTACION:
METROS
FECHA:
2024
No. DE OF. DE AUTORIZACION:
SF/SP/DP/PI/FISE/0500/2024
No. DE LICITACION:
EO-XX052-2024

NUMERO DE PLANO:
14/16



**VIVENDA
BIENESTAR**

UN PUEBLO TRANSFORMANDO SU HISTORIA

DIRECTOR GENERAL DE VIVIENDA
PROF. ENRIQUE M. FERIA RODRIGUEZ

DIRECTOR DE PLANEACIÓN Y PRESUPUESTO
LIC. EMMANUEL AÑORVE JUSTO

JEFE DEL DPTO. DE INTEGRACIÓN DE ESP. TÉCNICOS
ARQ. JORGE L. LEYVA OSORIO

ESTUDIOS Y PROYECTOS
ARQ. OSCAR EMMANUEL MENEZ CRUZ

PROYECTO: CUARTO DORMITORIO
CUBIERTA DE CEMENTO Y PÓLVOLO (ADITIVOS) PERIL. TIPO RAJO. DE
1.8 MM DE ESPESOR, ACABADO ESTRIBADO
COLOR TERRACOTA

PROTOTIPO:
CD-LAM-PVC-R-101

TIPO DE PLANO:
DETALLES

MUNICIPIO: SAN PEDRO EL ALTO
LOCALIDAD: SAN PEDRO EL ALTO
ESCALA:
LA INDICADA
ACOTACIÓN: METROS
FECHA: 2024
No. DE OF. DE AUTORIZACIÓN:
SF/SP/DP/PT/FTSE/0500/2024
No. DE LICITACIÓN:
EO-XX052-2024

NUMERO DE PLANO:
15/16

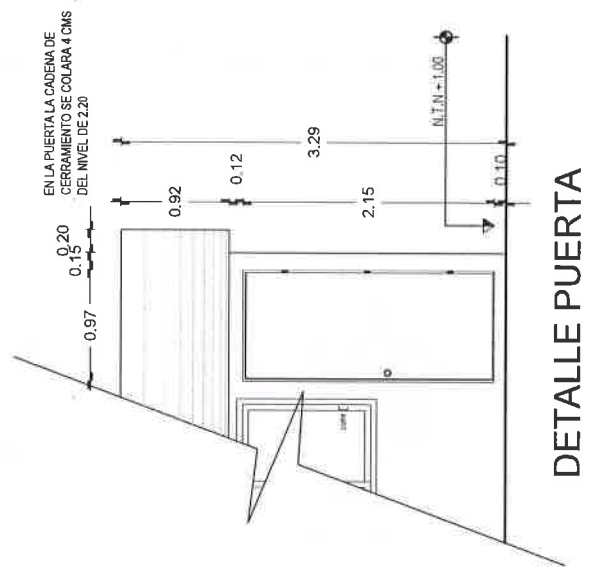

DETALLE DE CIMENTACIÓN "B"

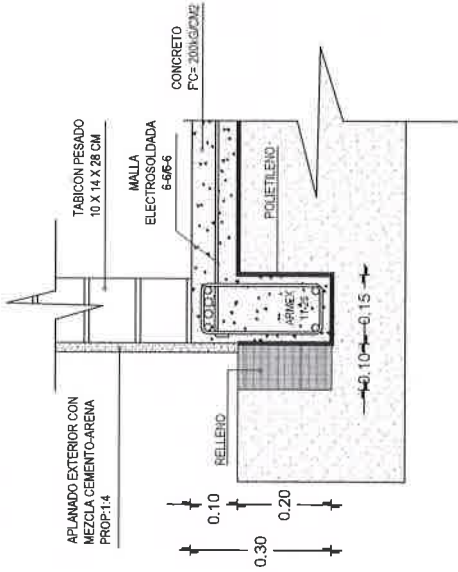

GOBIERNO DEL ESTADO DE OAXACA

VIVIENDA BIENESTAR



NOMBRE DE LA OBRA:

BENEFICIARIO:

LOCALIDAD:

MUNICIPIO:

FUENTE:

"ESTA VIVIENDA FUE MEJORADA CON RECURSOS FEDERALES DEL FAIS DEL EJERCICIO FISCAL VIGENTE"

INICIANDO EL DÍA _____ DEL MES DE _____ DEL AÑO 2024
Y SE CONCLUYÓ EL DÍA _____ DEL MES DE _____ DEL AÑO 2024

Los colores se verificarán en el Departamento de Supervisión y Seguimiento de Obras



Programa (estatal ó federal):

"Este Programa es público, ajeno a cualquier partido político. Queda prohibido el uso para fines distintos a los establecidos en el programa." - Esta obra fue realizada con recursos públicos federales

