

VIVIENDA BIENESTAR

**VIVIENDA
BIENESTAR**

REGIÓN: CUENCA DEL PAPALOAPAN
MUNICIPIO: SANTIAGO JOCOTEPEC
LOCALIDAD: MONTE NEGRO
OBRA: CONSTRUCCIÓN DE CUARTO PARA COCINA PARA EL MEJORAMIENTO DE LA VIVIENDA, EN LA LOCALIDAD MONTE NEGRO, MUNICIPIO SANTIAGO JOCOTEPEC

No. LICITACIÓN: EO-XX168-2023
OF. SF/SPIP/DPIP/FISE/0720/2023
AUTORIZACIÓN:
NUM. OBRA: FISE/0720/231380/2023

CATÁLOGO DE CONCEPTOS

Código	Concepto	Unidad	Cantidad	P. Unitario	Importe	%
A	PRELIMINARES					
	TRAZO Y NIVELACIÓN MANUAL, PARA ESTABLECER EJES DE REFERENCIA, BANCOS DE NIVEL, INCLUYE: MATERIALES, MANO DE OBRA, EQUIPO, HERRAMIENTA Y TODO LO NECESARIO PARA SU CORRECTA EJECUCIÓN.					
A01		M2	220.50			
	TOTAL PRELIMINARES					
B	CIMENTACIÓN					
	EXCAVACIÓN PARA CEPA, EN MATERIAL INVESTIGADO EN OBRA POR MEDIOS MANUALES PARA CADENA DE DESPLANTE (CD DE 15 X 15 CM), INCLUYE: AFINE DE TALUDES, TRASPALO Y EXTRACCIÓN A BORDE DE ZANJA, LIMPIEZA, MANO DE OBRA, EQUIPO, HERRAMIENTA Y TODO LO NECESARIO PARA SU CORRECTA EJECUCIÓN.					
B01		M3	10.80			
	PLANTILLA DE 5 CMS DE ESPESOR A BASE DE CONCRETO SIMPLE HECHO EN OBRA DE RESISTENCIA F'C=100 KG/CM2, INCLUYE: MATERIAL, HERRAMIENTA, MANO DE OBRA, EQUIPO, HERRAMIENTA Y TODO LO NECESARIO PARA SU CORRECTA EJECUCIÓN.					
B02		M2	11.52			
	ZAPATA AISLADA DE 40 X 40 CM. EN CIMENTACIÓN DE 10 CM. DE ESPESOR CONCRETO F'C=250 KG/CM2, ARMADO CON VARILLA DE 3/8 A CADA 15 CM EN AMBOS SENTIDOS, INCLUYE: MATERIALES, ACARREOS, NIVELACIÓN, CIMBRADO, COLADO, MANO DE OBRA, EQUIPO, HERRAMIENTA Y TODO LO NECESARIO PARA SU CORRECTA EJECUCIÓN.					
B03		PZA	72.00			
	CADENA DE DESPLANTE (CD) DE 15X15 CM DE SECCIÓN CON CONCRETO HECHO EN OBRA, F'C=200 KG/CM2, ARMADO A BASE DE ARMEX 15X15-4 MAYOR A Fy=5000 KG/CM2, ACABADO COMÚN. INCLUYE: MATERIALES, ACARREOS, CORTES, DESPERDICIOS, AMARRES, CIMBRADO, SEPARADORES, DESMOLDANTE, COLADO, VIBRADO, CURADO, DESCIMBRADO, MANO DE OBRA, EQUIPO, HERRAMIENTA Y TODO LO NECESARIO PARA SU CORRECTA EJECUCIÓN.					
B04		ML	194.40			

VIVIENDA BIENESTAR



VIVIENDA
BIENESTAR

REGIÓN: CUENCA DEL PAPALOAPAN
MUNICIPIO: SANTIAGO JOCOTEPEC
LOCALIDAD: MONTE NEGRO
OBRA: CONSTRUCCIÓN DE CUARTO PARA COCINA PARA EL MEJORAMIENTO DE LA VIVIENDA, EN LA LOCALIDAD MONTE NEGRO, MUNICIPIO SANTIAGO JOCOTEPEC

No. LICITACIÓN: EO-XX168-2023
OF. SF/SPIP/DPIP/FISE/0720/2023
AUTORIZACIÓN:
NUM. OBRA: FISE/0720/231380/2023

CATÁLOGO DE CONCEPTOS

Código	Concepto	Unidad	Cantidad	P. Unitario	Importe	%
B05	RELLENO DE EXCAVACIONES CON MATERIAL PRODUCTO DE LA EXCAVACIÓN, COMPACTADO CON PISÓN DE MANO EN CAPAS NO MAYORES A 15 CMS. INCLUYE: MANO DE OBRA, EQUIPO, HERRAMIENTA Y TODO LO NECESARIO PARA SU CORRECTA EJECUCIÓN.	M3	6.84			
B-06	PISO FIRME DE CONCRETO HECHO EN OBRA, DE RESISTENCIA F'C=150 KG/CM ² DE 10 CM DE ESPESOR, ACABADO ESCOBILLADO, INCLUYE: PREPARACIÓN DE LA SUPERFICIE, ARENA LIMPIA, GRAVA DE LA REGIÓN T.M.A. 3/4", NIVELACIÓN CON MATERIAL DEL SITIO, PARA LLEGAR NIVEL DE PISO, COMPACTACIÓN, CIMBRADO Y DESCIMBRADO, COLADO Y CURADO, ASÍ COMO EL ACARREO DE LOS MATERIALES HASTA EL LUGAR DE LA EJECUCIÓN DE LA OBRA, HERRAMIENTA MENOR, MAQUINARIA Y EQUIPO, MANO DE OBRA, ACARREO DE SOBANTES A TIRO LIBRE FUERA DE LA OBRA Y TODO LO NECESARIO PARA SU CORRECTA EJECUCIÓN.	M2	145.80			
TOTAL CIMENTACIÓN						
C	ESTRUCTURA					
C01	MURO DE 14 CMS. DE ESPESOR A BASE DE TABICÓN 10X14X28 CMS. DE CEMENTO, ACABADO APARENTE, JUNTEADO CON MORTERO C-A PROP. 1:5, INCLUYE: ANDAMIOS, ACARREO DENTRO DE LA OBRA, HERRAMIENTA, MANO DE OBRA, EQUIPO, HERRAMIENTA Y TODO LO NECESARIO PARA SU CORRECTA EJECUCIÓN.	M2	171.00			
C02	CASTILLO K DE CONCRETO F'C=200 KG/CM ² 15X15 CM. ARMADO CON ARMEX 15X15-4 F'y=5000 KG/CM ² , INCLUYE: ANCLAJES, MATERIAL, EQUIPO, MANO DE OBRA, HERRAMIENTA, CIMBRADO, COLADO, DESCIMBRADO, CURADO, MANO DE OBRA, HERRAMIENTA Y TODO LO NECESARIO PARA SU CORRECTA EJECUCIÓN.	ML	232.20			

VIVIENDA BIENESTAR



**VIVIENDA
BIENESTAR**

REGIÓN: CUENCA DEL PAPALOAPAN
MUNICIPIO: SANTIAGO JOCOTEPEC
LOCALIDAD: MONTE NEGRO
OBRA: CONSTRUCCIÓN DE CUARTO PARA COCINA PARA EL MEJORAMIENTO DE LA VIVIENDA, EN LA LOCALIDAD MONTE NEGRO, MUNICIPIO SANTIAGO JOCOTEPEC

No. LICITACIÓN: EO-XX168-2023
OF. SF/SPIP/DPIP/FISE/0720/2023
AUTORIZACIÓN:
NUM. OBRA: FISE/0720/231380/2023

CATÁLOGO DE CONCEPTOS

Código	Concepto	Unidad	Cantidad	P. Unitario	Importe	%
C03	CADENA INTERMEDIA "CI" DE 15X15 CM DE CONCRETO HECHO EN OBRA, F'C=200 KG/CM2, ARMADO CON ARMEX 15X15-4, ACABADO APARENTE, INCLUYE: MATERIALES, HABILITADO DE ACERO, CIMBRADO, SEPARADORES, DESMOLDANTE, ACARREOS, CORTES, DESPERDICIOS, AMARRES, COLADO, VIBRADO, CURADO DESCIMBRADO, MANO DE OBRA, EQUIPO, HERRAMIENTA Y TODO LO NECESARIO PARA SU CORRECTA EJECUCIÓN.	ML	97.20			
C04	CADENA DE CERRAMIENTO "CC" DE 15X15 CM DE CONCRETO HECHO EN OBRA, F'C=200 KG/CM2, ARMADO CON ARMEX 15X15-4, ACABADO APARENTE, INCLUYE: MATERIALES, HABILITADO DE ACERO, CIMBRADO, SEPARADORES, DESMOLDANTE, ACARREOS, CORTES, DESPERDICIOS, AMARRES, COLADO, VIBRADO, CURADO DESCIMBRADO, MANO DE OBRA, EQUIPO, HERRAMIENTA Y TODO LO NECESARIO PARA SU CORRECTA EJECUCIÓN.	ML	48.60			
TOTAL ESTRUCTURA						
D	CUBIERTA					
D01	SUMINISTRO Y COLOCACIÓN DE PERFIL TUBULAR DE 3"X1 1/2" CAL. 18, ACABADO CON PRIMER ANTICORROSIVO Y TODO LO NECESARIO PARA SOPORTE DE CUBIERTA, INCLUYE: MATERIALES, ELEVACIÓN DE MATERIALES, EQUIPO, MANO DE OBRA, HERRAMIENTA Y EN GENERAL TODO LO NECESARIO PARA SU CORRECTA EJECUCIÓN.	ML	270.00			
D02	SUMINISTRO Y COLOCACIÓN DE LÁMINA GALVATEJA DE 3.66 X 1.10 MTS. FIJACIÓN A SOPORTE ESTRUCTURAL, MEDIANTE PIJAS PUNTA DE BROCA DE 1" X 1 1/4". INCLUYE: MATERIALES, ELEVACIÓN DE MATERIALES, MANO DE OBRA, EQUIPO, HERRAMIENTA Y TODO LO NECESARIO PARA SU CORRECTA EJECUCIÓN.	M2	230.58			
TOTAL CUBIERTA						
E	ÁREA DE ESTUFA					

VIVIENDA BIENESTAR



**VIVIENDA
BIENESTAR**

REGIÓN: CUENCA DEL PAPALOAPAN
MUNICIPIO: SANTIAGO JOCOTEPEC
LOCALIDAD: MONTE NEGRO
OBRA: CONSTRUCCIÓN DE CUARTO PARA COCINA PARA EL MEJORAMIENTO DE LA VIVIENDA, EN LA LOCALIDAD MONTE NEGRO, MUNICIPIO SANTIAGO JOCOTEPEC

No. LICITACIÓN: EO-XX168-2023
OF. SF/SPIP/DPIP/FISE/0720/2023
AUTORIZACIÓN:
NUM. OBRA: FISE/0720/231380/2023

CATÁLOGO DE CONCEPTOS

Código	Concepto	Unidad	Cantidad	P. Unitario	Importe	%
E01	BASE PARA ESTUFA, MEDIANTE LOSA DE 7 CMS DE ESPESOR DE CONCRETO HECHO EN OBRA DE RESISTENCIA F'C=200 KG/CM2, REFORZADO CON MALLA ELECTROSOLDADA 6X6-10/10. EMPOTRADA A MURO PARA RECIBIR ESTUFA. MURO LATERAL DE 1.00 MTS DE ALTURA Y 0.75 MTS DE ANCHO, DE TABICÓN PESADO DE 14 CMS DE ESPESOR ACABADO APARENTE, JUNTEADO CON MORTERO C-A PROP. 1:5, INCLUYE: MATERIAL, HERRAMIENTA, MANO DE OBRA, EQUIPO Y HERRAMIENTA, TODO LO NECESARIO PARA SU CORRECTA EJECUCIÓN.	PZA	18.00			
TOTAL AREA ESTUFA						
F F01	LIMPIEZA LIMPIEZA GRUESA DE LA OBRA PARA ENTREGA, INCLUYE: MATERIALES, MANO DE OBRA, EQUIPO, HERRAMIENTA Y TODO LO NECESARIO PARA SU CORRECTA EJECUCIÓN.	M2	230.58			
TOTAL LIMPIEZA						
0						
SUBTOTAL						
I.V.A. 16.00%						
TOTAL DEL PRESUPUESTO						

VIVIENDA BIENESTAR



**VIVIENDA
BIENESTAR**

REGIÓN: CUENCA DEL PAPALOAPAN
MUNICIPIO: SANTIAGO JOCOTEPEC
LOCALIDAD: SANTIAGO JOCOTEPEC
OBRA: CONSTRUCCIÓN DE CUARTO PARA COCINA PARA EL MEJORAMIENTO DE LA VIVIENDA, EN LA LOCALIDAD SANTIAGO JOCOTEPEC, MUNICIPIO SANTIAGO JOCOTEPEC

No. LICITACIÓN: EO-XX168-2023
OF. SF/SPIP/DPIP/FISE/0720/2023
AUTORIZACIÓN:
NUM. OBRA: FISE/0720/231381/2023

CATÁLOGO DE CONCEPTOS

Código	Concepto	Unidad	Cantidad	P. Unitario	Importe	%
A	PRELIMINARES					
A01	TRAZO Y NIVELACIÓN MANUAL, PARA ESTABLECER EJES DE REFERENCIA, BANCOS DE NIVEL, INCLUYE: MATERIALES, MANO DE OBRA, EQUIPO, HERRAMIENTA Y TODO LO NECESARIO PARA SU CORRECTA EJECUCIÓN.	M2	159.25			
	TOTAL PRELIMINARES					
B	CIMENTACIÓN					
B01	EXCAVACIÓN PARA CEPA, EN MATERIAL INVESTIGADO EN OBRA POR MEDIOS MANUALES PARA CADENA DE DESPLANTE (CD DE 15 X 15 CM), INCLUYE: AFINE DE TALUDES, TRASPALO Y EXTRACCIÓN A BORDE DE ZANJA, LIMPIEZA, MANO DE OBRA, EQUIPO, HERRAMIENTA Y TODO LO NECESARIO PARA SU CORRECTA EJECUCIÓN.	M3	7.80			
B02	PLANTILLA DE 5 CMS DE ESPESOR A BASE DE CONCRETO SIMPLE HECHO EN OBRA DE RESISTENCIA F'C=100 KG/CM2, INCLUYE: MATERIAL, HERRAMIENTA, MANO DE OBRA, EQUIPO, HERRAMIENTA Y TODO LO NECESARIO PARA SU CORRECTA EJECUCIÓN.	M2	8.32			
B03	ZAPATA AISLADA DE 40 X 40 CM. EN CIMENTACIÓN DE 10 CM. DE ESPESOR CONCRETO F'C=250 KG/CM2, ARMADO CON VARILLA DE 3/8 A CADA 15 CM EN AMBOS SENTIDOS, INCLUYE: MATERIALES, ACARREOS, NIVELACIÓN, CIMBRADO, COLADO, MANO DE OBRA, EQUIPO, HERRAMIENTA Y TODO LO NECESARIO PARA SU CORRECTA EJECUCIÓN.	PZA	52.00			
B04	CADENA DE DESPLANTE (CD) DE 15X15 CM DE SECCIÓN CON CONCRETO HECHO EN OBRA, F'C=200 KG/CM2, ARMADO A BASE DE ARMEX 15X15-4 MAYOR A Fy=5000 KG/CM2, ACABADO COMÚN. INCLUYE: MATERIALES, ACARREOS, CORTES, DESPERDICIOS, AMARRES, CIMBRADO, SEPARADORES, DESMOLDANTE, COLADO, VIBRADO, CURADO, DESCIMBRADO, MANO DE OBRA, EQUIPO, HERRAMIENTA Y TODO LO NECESARIO PARA SU CORRECTA EJECUCIÓN.	ML	140.40			

VIVIENDA BIENESTAR

**VIVIENDA
BIENESTAR**

REGIÓN: CUENCA DEL PAPALOAPAN
MUNICIPIO: SANTIAGO JOCOTEPEC
LOCALIDAD: SANTIAGO JOCOTEPEC
OBRA: CONSTRUCCIÓN DE CUARTO PARA COCINA PARA EL MEJORAMIENTO DE LA VIVIENDA, EN LA LOCALIDAD SANTIAGO JOCOTEPEC, MUNICIPIO SANTIAGO JOCOTEPEC

No. LICITACIÓN: EO-XX168-2023
OF: SF/SPIP/DPIP/FISE/0720/2023
AUTORIZACIÓN:
NUM. OBRA: FISE/0720/231381/2023

CATÁLOGO DE CONCEPTOS

Código	Concepto	Unidad	Cantidad	P. Unitario	Importe	%
B05	RELLENO DE EXCAVACIONES CON MATERIAL PRODUCTO DE LA EXCAVACIÓN, COMPACTADO CON PISÓN DE MANO EN CAPAS NO MAYORES A 15 CMS. INCLUYE: MANO DE OBRA, EQUIPO, HERRAMIENTA Y TODO LO NECESARIO PARA SU CORRECTA EJECUCIÓN.	M3	4.94			
B-06	PISO FIRME DE CONCRETO HECHO EN OBRA, DE RESISTENCIA F'C=150 KG/CM ² DE 10 CM DE ESPESOR, ACABADO ESCOBILLADO, INCLUYE: PREPARACIÓN DE LA SUPERFICIE, ARENA LIMPIA, GRAVA DE LA REGIÓN T.M.A. 3/4", NIVELACIÓN CON MATERIAL DEL SITIO, PARA LLEGAR NIVEL DE PISO, COMPACTACIÓN, CIMBRADO Y DESCIMBRADO, COLADO Y CURADO, ASÍ COMO EL ACARREO DE LOS MATERIALES HASTA EL LUGAR DE LA EJECUCIÓN DE LA OBRA, HERRAMIENTA MENOR, MAQUINARIA Y EQUIPO, MANO DE OBRA, ACARREO DE SOBANTES A TIRO LIBRE FUERA DE LA OBRA Y TODO LO NECESARIO PARA SU CORRECTA EJECUCIÓN.	M2	105.30			
TOTAL CIMENTACIÓN						
C	ESTRUCTURA					
C01	MURO DE 14 CMS. DE ESPESOR A BASE DE TABICÓN 10X14X28 CMS. DE CEMENTO, ACABADO APARENTE, JUNTEADO CON MORTERO C-A PROP. 1:5, INCLUYE: ANDAMIOS, ACARREO DENTRO DE LA OBRA, HERRAMIENTA, MANO DE OBRA, EQUIPO, HERRAMIENTA Y TODO LO NECESARIO PARA SU CORRECTA EJECUCIÓN.	M2	123.50			
C02	CASTILLO K DE CONCRETO F'C=200 KG/CM ² 15X15 CM. ARMADO CON ARMEX 15X15-4 F'y=5000 KG/CM ² , INCLUYE: ANCLAJES, MATERIAL, EQUIPO, MANO DE OBRA, HERRAMIENTA, CIMBRADO, COLADO, DESCIMBRADO, CURADO, MANO DE OBRA, HERRAMIENTA Y TODO LO NECESARIO PARA SU CORRECTA EJECUCIÓN.	ML	167.70			

VIVIENDA BIENESTAR

**VIVIENDA
BIENESTAR**

REGIÓN: CUENCA DEL PAPALOAPAN
MUNICIPIO: SANTIAGO JOCOTEPEC
LOCALIDAD: SANTIAGO JOCOTEPEC
OBRA: CONSTRUCCIÓN DE CUARTO PARA COCINA PARA EL MEJORAMIENTO DE LA VIVIENDA, EN LA LOCALIDAD SANTIAGO JOCOTEPEC, MUNICIPIO SANTIAGO JOCOTEPEC

No. LICITACIÓN: EO-XX168-2023
OF: SF/SPIP/DPIP/FISE/0720/2023
AUTORIZACIÓN:
NUM. OBRA: FISE/0720/231381/2023

CATÁLOGO DE CONCEPTOS

Código	Concepto	Unidad	Cantidad	P. Unitario	Importe	%
C03	CADENA INTERMEDIA "CI" DE 15X15 CM DE CONCRETO HECHO EN OBRA, F'C=200 KG/CM2, ARMADO CON ARMEX 15X15-4, ACABADO APARENTE, INCLUYE: MATERIALES, HABILITADO DE ACERO, CIMBRADO, SEPARADORES, DESMOLDANTE, ACARREOS, CORTES, DESPERDICIOS, AMARRES, COLADO, VIBRADO, CURADO DESCIMBRADO, MANO DE OBRA, EQUIPO, HERRAMIENTA Y TODO LO NECESARIO PARA SU CORRECTA EJECUCIÓN.	ML	70.20			
C04	CADENA DE CERRAMIENTO "CC" DE 15X15 CM DE CONCRETO HECHO EN OBRA, F'C=200 KG/CM2, ARMADO CON ARMEX 15X15-4, ACABADO APARENTE, INCLUYE: MATERIALES, HABILITADO DE ACERO, CIMBRADO, SEPARADORES, DESMOLDANTE, ACARREOS, CORTES, DESPERDICIOS, AMARRES, COLADO, VIBRADO, CURADO DESCIMBRADO, MANO DE OBRA, EQUIPO, HERRAMIENTA Y TODO LO NECESARIO PARA SU CORRECTA EJECUCIÓN.	ML	35.10			
TOTAL ESTRUCTURA						
D	CUBIERTA					
D01	SUMINISTRO Y COLOCACIÓN DE PERFIL TUBULAR DE 3"X1 1/2" CAL. 18, ACABADO CON PRIMER ANTICORROSIVO Y TODO LO NECESARIO PARA SOPORTE DE CUBIERTA, INCLUYE: MATERIALES, ELEVACIÓN DE MATERIALES, EQUIPO, MANO DE OBRA, HERRAMIENTA Y EN GENERAL TODO LO NECESARIO PARA SU CORRECTA EJECUCIÓN.	ML	195.00			
D02	SUMINISTRO Y COLOCACIÓN DE LÁMINA GALVATEJA DE 3.66 X 1.10 MTS. FIJACIÓN A SOPORTE ESTRUCTURAL, MEDIANTE PIJAS PUNTA DE BROCA DE 1" X 1 1/4". INCLUYE: MATERIALES, ELEVACIÓN DE MATERIALES, MANO DE OBRA, EQUIPO, HERRAMIENTA Y TODO LO NECESARIO PARA SU CORRECTA EJECUCIÓN.	M2	166.53			
TOTAL CUBIERTA						
E	ÁREA DE ESTUFA					

VIVIENDA BIENESTAR



**VIVIENDA
BIENESTAR**

REGIÓN: CUENCA DEL PAPALOAPAN
MUNICIPIO: SANTIAGO JOCOTEPEC
LOCALIDAD: SANTIAGO JOCOTEPEC
OBRA: CONSTRUCCIÓN DE CUARTO PARA COCINA PARA EL MEJORAMIENTO DE LA VIVIENDA, EN LA LOCALIDAD SANTIAGO JOCOTEPEC, MUNICIPIO SANTIAGO JOCOTEPEC

No. LICITACIÓN: EO-XX168-2023
OF. SF/SPIP/DPIP/FISE/0720/2023
AUTORIZACIÓN:
NUM. OBRA: FISE/0720/231381/2023

CATÁLOGO DE CONCEPTOS

Código	Concepto	Unidad	Cantidad	P. Unitario	Importe	%
E01	BASE PARA ESTUFA, MEDIANTE LOSA DE 7 CMS DE ESPESOR DE CONCRETO HECHO EN OBRA DE RESISTENCIA F'C=200 KG/CM2, REFORZADO CON MALLA ELECTROSOLDADA 6X6-10/10. EMPOTRADA A MURO PARA RECIBIR ESTUFA. MURO LATERAL DE 1.00 MTS DE ALTURA Y 0.75 MTS DE ANCHO, DE TABICÓN PESADO DE 14 CMS DE ESPESOR ACABADO APARENTE, JUNTEADO CON MORTERO C-A PROP. 1:5, INCLUYE: MATERIAL, HERRAMIENTA, MANO DE OBRA, EQUIPO Y HERRAMIENTA, TODO LO NECESARIO PARA SU CORRECTA EJECUCIÓN.	PZA	13.00			
TOTAL AREA ESTUFA						
F F01	LIMPIEZA LIMPIEZA GRUESA DE LA OBRA PARA ENTREGA, INCLUYE: MATERIALES, MANO DE OBRA, EQUIPO, HERRAMIENTA Y TODO LO NECESARIO PARA SU CORRECTA EJECUCIÓN.	M2	166.53			
TOTAL LIMPIEZA						
0						
SUBTOTAL						
I.V.A. 16.00%						
TOTAL DEL PRESUPUESTO						



VIVIENDA BIENESTAR

UN PUEBLO TRANSFORMANDO SU HISTORIA

DIRECTOR GENERAL DE BIEN:
PROF. ENRIQUE M. FERIA RODRIGUEZ

DIRECTOR DE PLANEACIÓN Y PTTO.:
LIC. EMMANUEL ANORVE JUSTO

DPTO. DE INTEGRACIÓN DE EXP. TÉCNICOS:
ARQ. JORGE L. LEYVA OSORIO

DPTO. DE ESTUDIOS Y PROYECTOS:
ARQ. OSCAR E. MENDEZ CRUZ

PROYECTO:
CUARTO COCINA

PROTOTIPO: CC - 9 - 1
TABICÓN - LÁMINA GALVATEJA

TIPO DE PLANO:
PLANTA ARQUITECTÓNICA

MUNICIPIO:
SANTIAGO JOCOTEPEC
LOCALIDAD:
ANEXO "A"
ESCALA:
LA INDICADA
ACOTACION:
METROS
FECHA:
2023
No. DE OF. DE AUTORIZACIÓN:
SE/SP/IDP/IF/SE/0720/2023
No. DE LICITACIÓN:
EO-XX168-2023

NÚMERO DE PLANO:

1/12

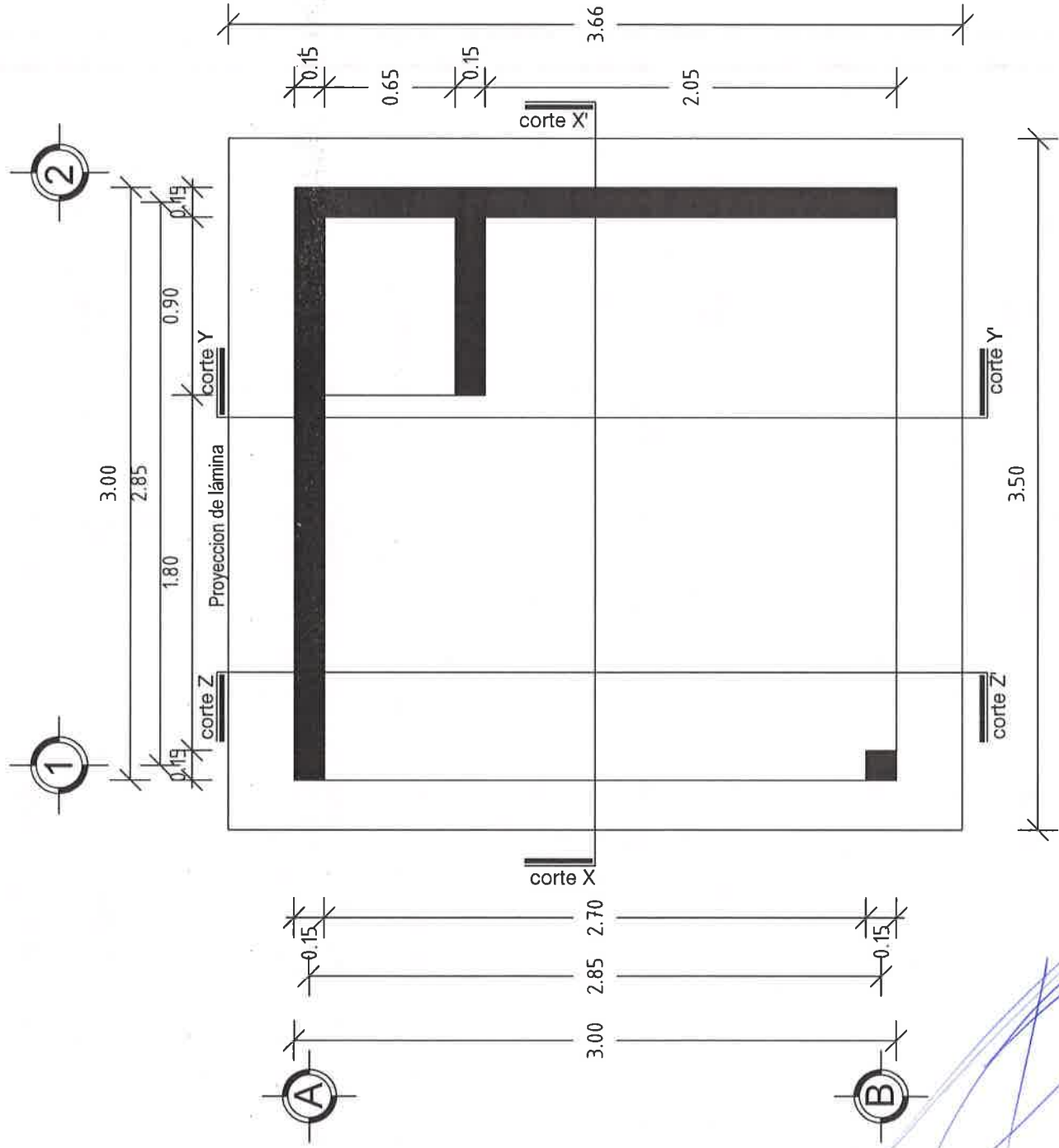

PLANTA ARQUITECTÓNICA



VIVIENDA BIENESTAR

UN PUEBLO TRANSFORMANDO SU HISTORIA

DIRECTOR GENERAL DE VIVIEN:
PROF. ENRIQUE M. FERIA RODRIGUEZ

DIRECTOR DE PLANEACIÓN Y PITO:
LIC. EMMANUEL AÑORVE JUSTO

DPTO. DE INTEGRACIÓN DE EXP. TÉCNICOS:
ARQ. JORGE L. LEYVA OSORIO

DPTO. DE ESTUDIOS Y PROYECTOS:
ARQ. OSCAR E. MÉNDEZ CRUZ

PROYECTO:
CUARTO COCINA

PROTOTIPO: CC - 9 - 1
TABICÓN - LÁMINA GALVATEJA

TIPO DE PLANO:
FACHADA PRINCIPAL

MUNICIPIO: SANTIAGO JOCOTEPEC
LOCALIDAD: ANEXO "A"
ESCALA: LA INDICADA
ACOTACIÓN: METROS
FECHA: 2023
RG DE OF. DE AUTORIZACIÓN:
SSA/MDP/PAISE/0720/2023
RG DE LICITACIÓN:
EO-XX168-2023

NÚMERO DE PLANO:

2/12

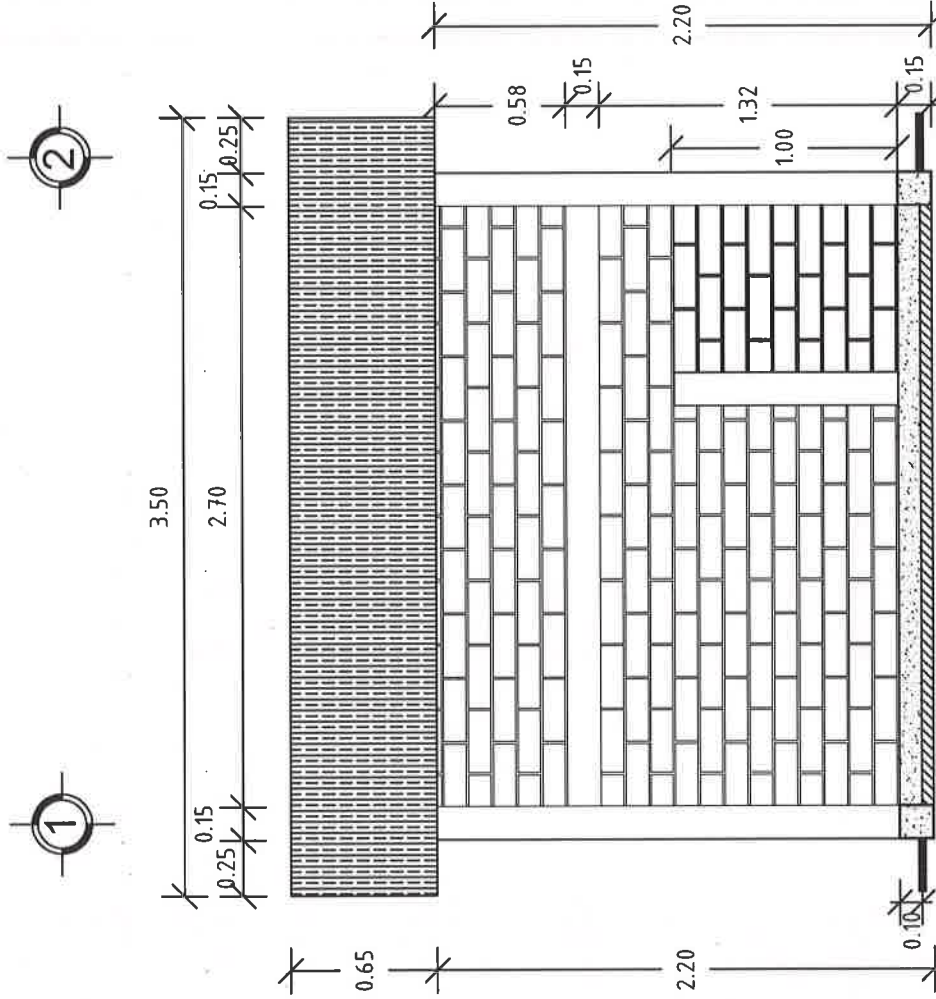

FACHADA PRINCIPAL



**DIRECTOR GENERAL DE VIBIEN:
PROF. ENRIQUE M. FERIA RODRIGUEZ.**

**DIRECTOR DE PLANEACIÓN Y PTO.:
LIC. EMMANUEL AÑORVE JUSTO.**

DPTO. DE INTEGRACIÓN DE EXP. TÉCNICOS:
ARQ. JORGE L. LEYVA OSORIO

DPTO. DE ESTUDIOS Y PROYECTOS:
ARQ. OSCAR E. MÉNDEZ CRUZ

PROYECTO: CUARTO COCINA

PROTOTIPO: CC - 9 - 1
TABICÓN - LAMINA GALVATEJA

TIPO DE PLANO:
FACHADA LATERAL

MUNICIPIO:
SANTIAGO JOCOTEPEC

LOCALIDAD:
ANEXO "A"

**ESCALA:
LA INDICADA**

**ACOTACION:
METROS**

FECHA
2023

No. DE OF. DE AUTORIZACION:
SF/SP/PIP/DPIP/FISE/07.20/2023
No. DE LICITACION:

EO-XX168-2023

NÚMERO DE PLANO:

3/12



CORTE X-X'



VIVIENDA BIENESTAR

UN PUEBLO TRANSFORMANDO SU HISTORIA

DIRECTOR GENERAL DE VIVIEN:
PROF. ENRIQUE M. FERRA RODRIGUEZ

DIRECTOR DE PLANEACIÓN Y PTO:
LIC. EMMANUEL AMORVE JUSTO.

DPTO. DE INTEGRACIÓN DE EXP. TÉCNICOS.
ARQ. JORGE L. LEYVA OSORIO

DPTO. DE ESTUDIOS Y PROYECTOS:
ARQ. OSCAR E. MÉNDEZ CRUZ

PROYECTO:
CUARTO COCINA

PROTOTIPO: CC - 9 - 1
TABICON - LÁMINA GALVATEJA

TIPO DE PLANO:
CORTE Y - Y'

MUNICIPIO: SANTIAGO JOCOTEPEC
LOCALIDAD: ANEXO "A"
ESCALA: LA INDICADA
ACOTACION: METROS
FECHA: 2023
Nº. DE OF. DE AUTORIZACIÓN: SF/SP/DP/PI/PI/SE/07/20/2023
Nº. DE LICITACIÓN: EO-XX168-2023

NÚMERO DE PLANO:
5/12

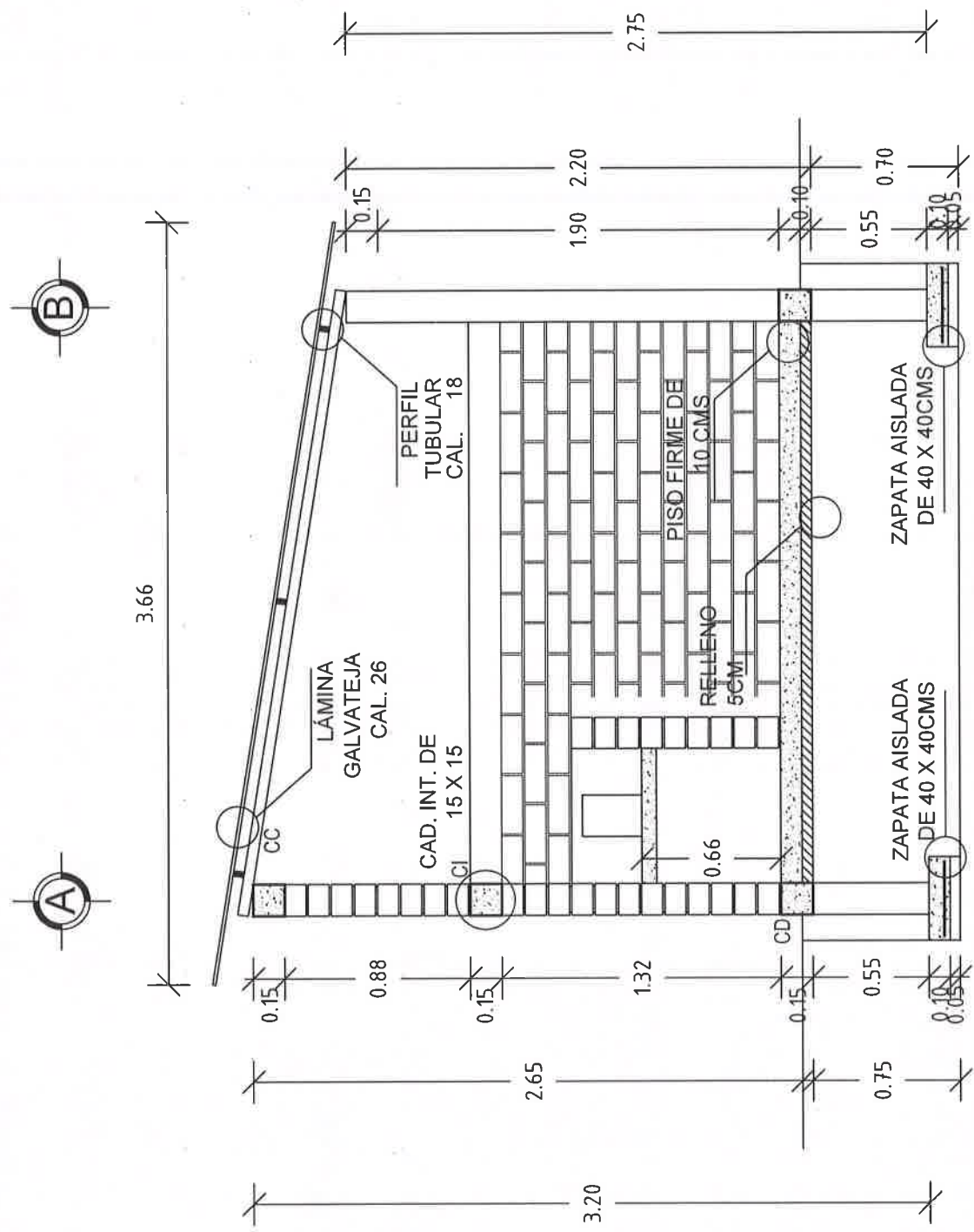

CORTE Y - Y'



UN PUEBLO TRANSFORMANDO SU HISTORIA

DIRECTOR GENERAL DE VIBIEN:
PROF. ENRIQUE M. FERIA RODRIGUEZ

DIRECTOR DE PLANEACIÓN Y P.TTO.:
LIC. EMMANUEL AÑORVE JUSTO.

PTO. DE INTEGRACIÓN DE EXP. TÉCNICOS:
ARQ. JORGE L. LEYVA OSORIO

PTO. DE ESTUDIOS Y PROYECTOS:
ARQ. OSCAR E. MÉNDEZ CRUZ

PROYECTO:
CUARTO COCINA

PROTOTIPO: CC - 9 - 1
TABICÓN - LÁMINA GALVATEJA

TIPO DE PLANO:
CORTE X - X'

MUNICIPIO:
SANTIAGO JOCOTEPEC

LOCALIDAD:
ANEXO "A"

ESCALA:

LA INDICADA

ACOTACIÓN:

METROS

FECHA:

2023

No. DE OF. DE AUTORIZACION:

SF/SP1P/DPIP/FISE/0720/2023
Nº DE LICITACION:

No. DE LICITACION.

NÚMERO DE PLANO:

6/12

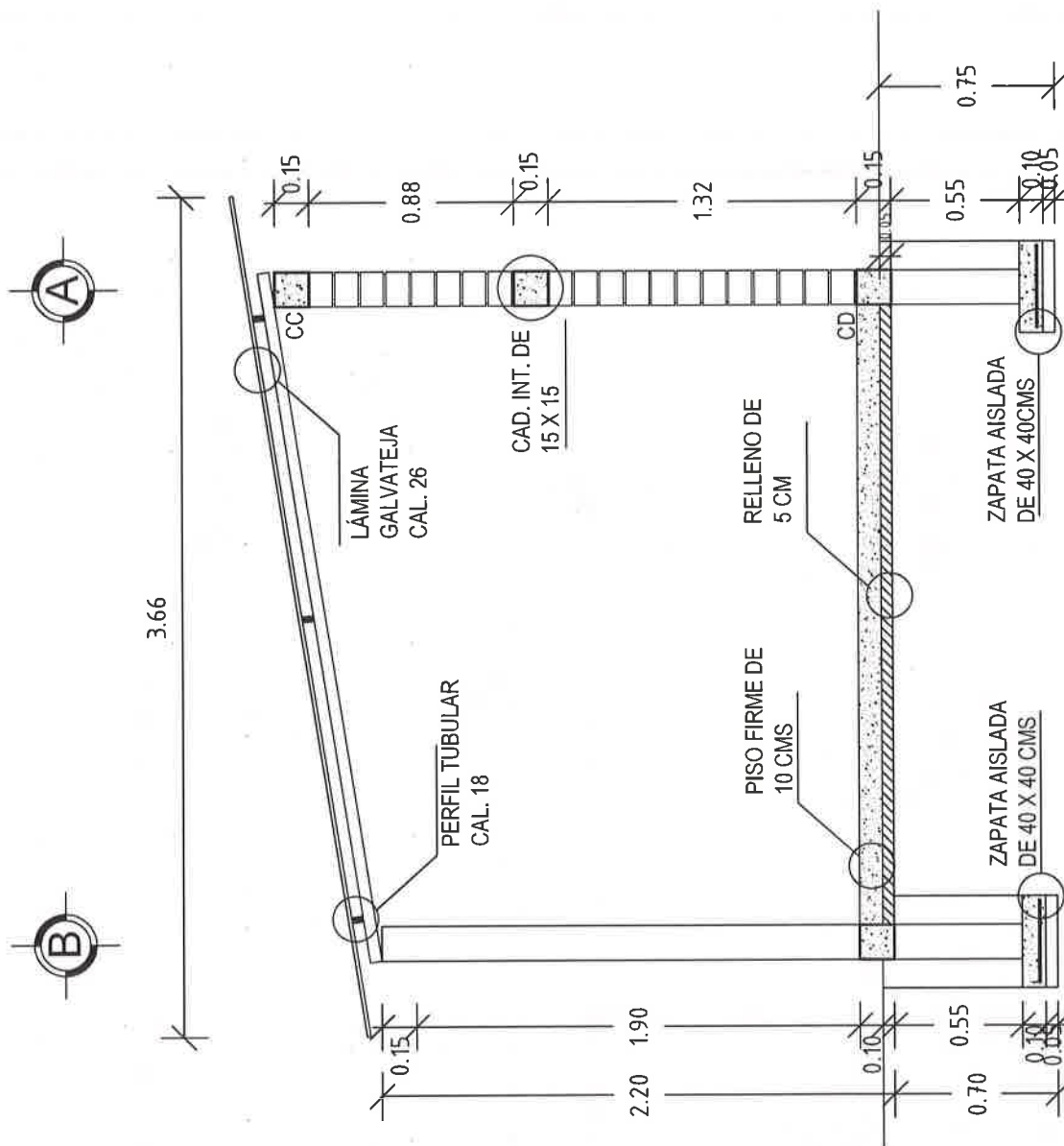

CORTEZ-Z'



VIVIENDA BIENESTAR

UN PUEBLO TRANSFORMANDO SU HISTORIA

DIRECTOR GENERAL DE VIVIENDA
PROF. ENRIQUE M. FERRA RODRIGUEZ

DIRECTOR DE PLANEACIÓN Y PTTO.
LIC. EMMANUEL AÑORVE JUSTO.

DPTO. DE INTEGRACIÓN DE EXP. TÉCNICOS.
ARQ. JORGE L. LEYVA OSORIO

DPTO. DE ESTUDIOS Y PROYECTOS:
ARQ. OSCAR E. MÉNDEZ CRUZ

PROYECTO:
CUARTO COCINA

PROTOTIPO: CC - 9 - 1
TABICON - LÁMINA GALVATELJA

TIPO DE PLANO:
PLANTA DE CONJUNTO

MUNICIPIO: SANTIAGO JOCOTEPEC
LOCALIDAD: ANEXO "A"
ESCALA: LA INDICADA
ACOTACIÓN: METROS
FECHA: 2023
Nº. DE OF. DE AUTORIZACIÓN: SF/SP/DP/PI/PISE/07/20/2023
Nº. DE LICITACIÓN: EO-XX168-2023

NÚMERO DE PLANO:

7/12

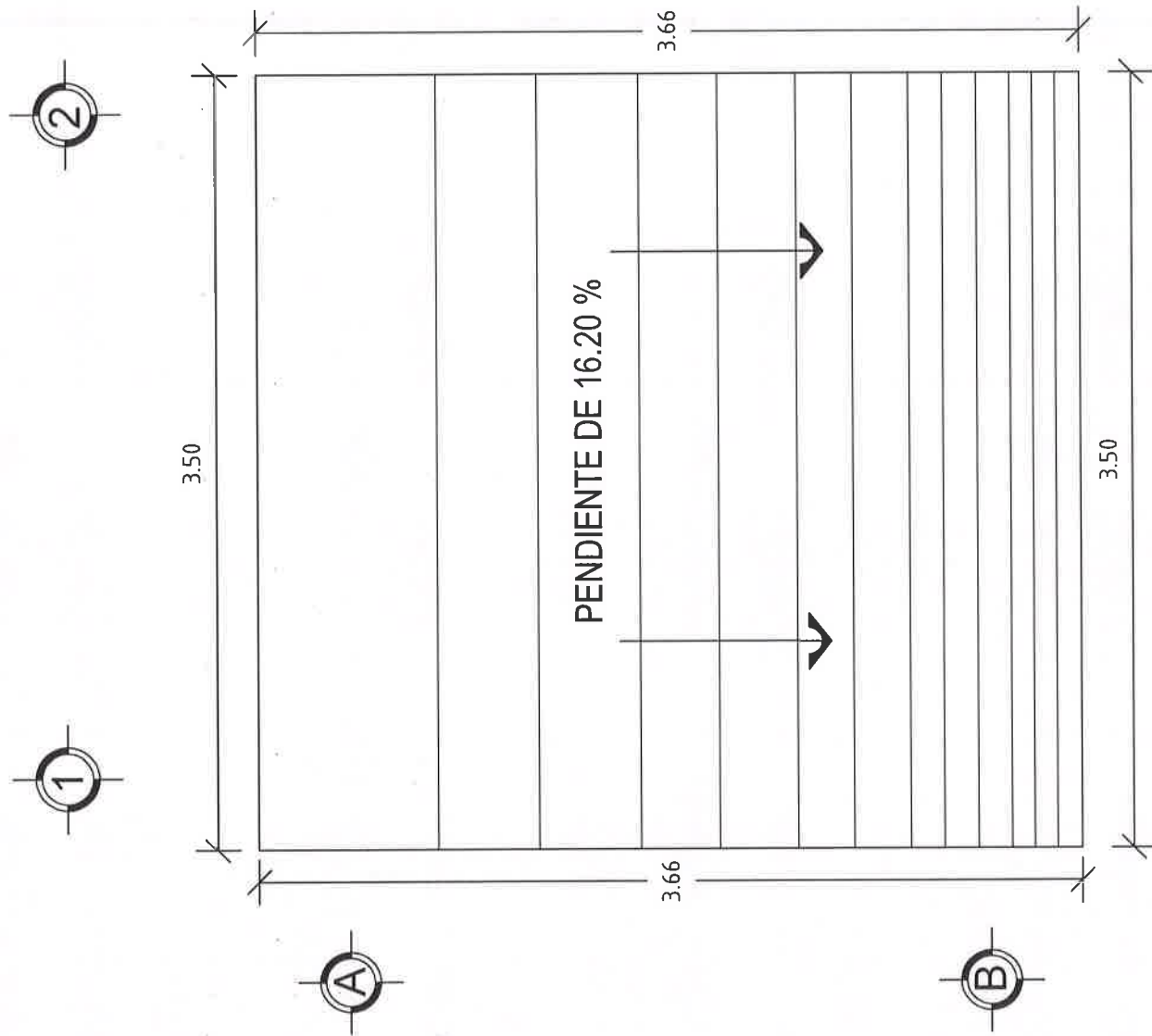

PLANTA DE CONJUNTO



**VIVIENDA
BIENESTAR**

UN PUEBLO TRANSFORMANDO SU HISTORIA

DIRECTOR GENERAL DE BIENESTAR:
PROF. ENRIQUE M. FERRA RODRIGUEZ

DIRECTOR DE PLANEACIÓN Y PTTO.:
LIC. EMMANUEL AÑORVE JUSTO

DPTO. DE INTEGRACIÓN DE EXP. TÉCNICOS:
ARQ. JORGE L. LEYVA OSORIO

DPTO. DE ESTUDIOS Y PROYECTOS:
ARQ. OSCAR E. MÉNDEZ CRUZ

PROYECTO:
CUARTO COCINA

PROTOTIPO: CC - 9 - 1
TABICÓN - LÁMINA GALVATEJA

TIPO DE PLANO:
PLANTA EST. CIMENTACIÓN

MUNICIPIO:
SANTIAGO JOCOTEPEC

LOCALIDAD:
ANEXO "A"

ESCALA:
LA INDICADA

ACOTACIÓN:
METROS

FECHA:
2023

Nº. DE OF. DE AUTORIZACIÓN:
SF/SFIP/DPI/PI/SE/07/20/2023

Nº. DE LICITACIÓN:
EO-XX168-2023

NÚMERO DE PLANO:

8/12

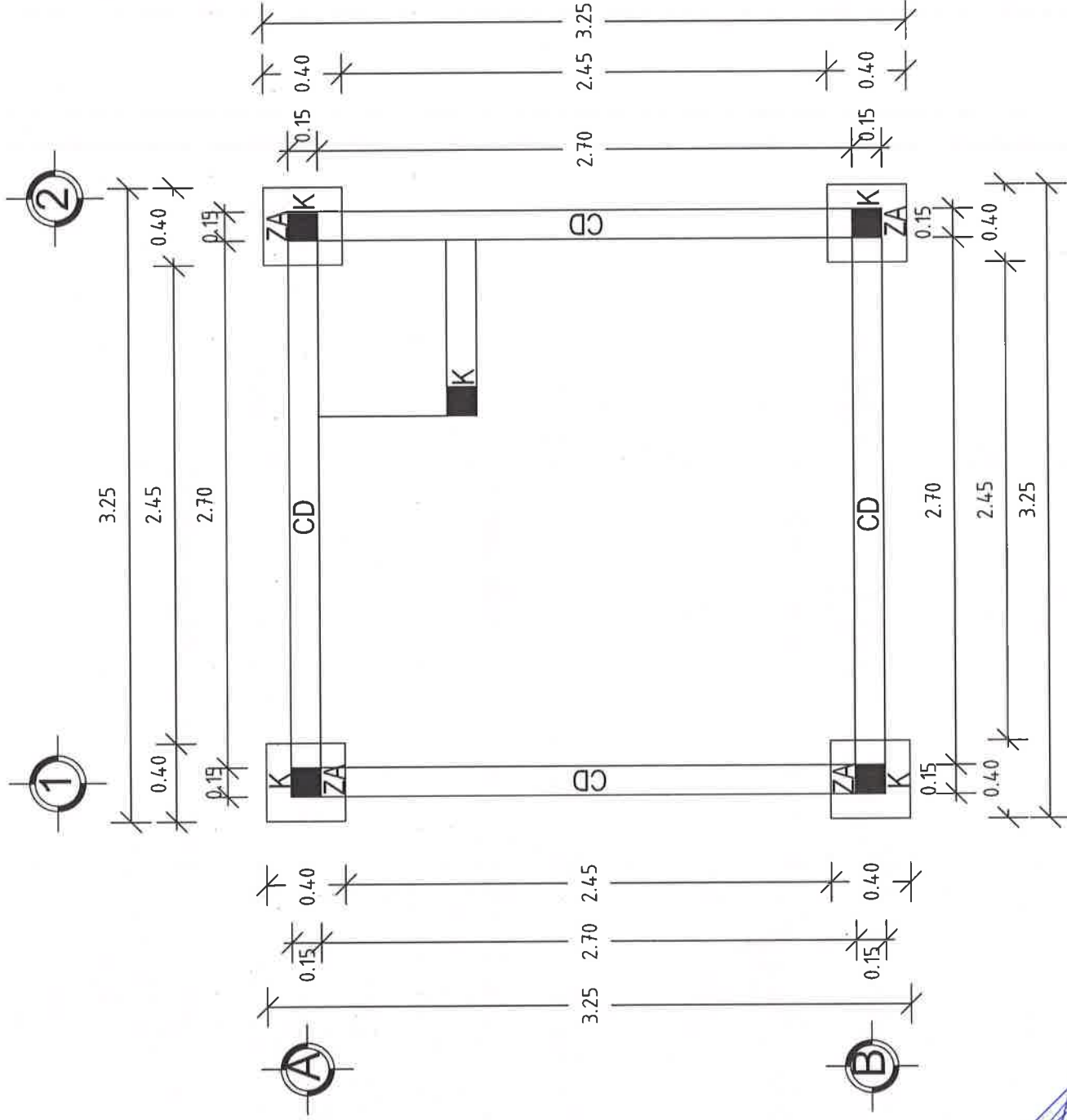

PLANTA ESTRUCTURAL DE CIMENTACIÓN



VIVIENDA BIENESTAR

UN PUEBLO TRANSFORMANDO SU HISTORIA

DIRECTOR GENERAL DE BIEN:
PROF. ENRIQUE M. FERRA RODRIGUEZ

DIRECTOR DE PLANEACIÓN Y PTO.:
LIC. EMMANUEL AÑORVE JUSTO

DPTO. DE INTEGRACIÓN DE EXP. TÉCNICOS:
ARQ. JORGE L. LEYVA OSORIO

DPTO. DE ESTUDIOS Y PROYECTOS:
ARQ. OSCAR E. MÉNDEZ CRUZ

PROYECTO:
CUARTO COCINA

PROTOTIPO: CC - 9 - 1
TABICON - LÁMINA GALVATEJA

TIPO DE PLANO:
PLANTA ESTRUCTURAL

MUNICIPIO: SANTIAGO JOCOTEPEC
LOCALIDAD: ANEXO "A"
ESCALA: LA INDICADA
ACOTACIÓN: METROS
FECHA: 2023
No. DE OF. DE AUTORIZACIÓN: SF/SP/DP/PIPI/SE/07/20/2023
No. DE LICITACIÓN: EO-XX168-2023

NÚMERO DE PLANO:

9/12

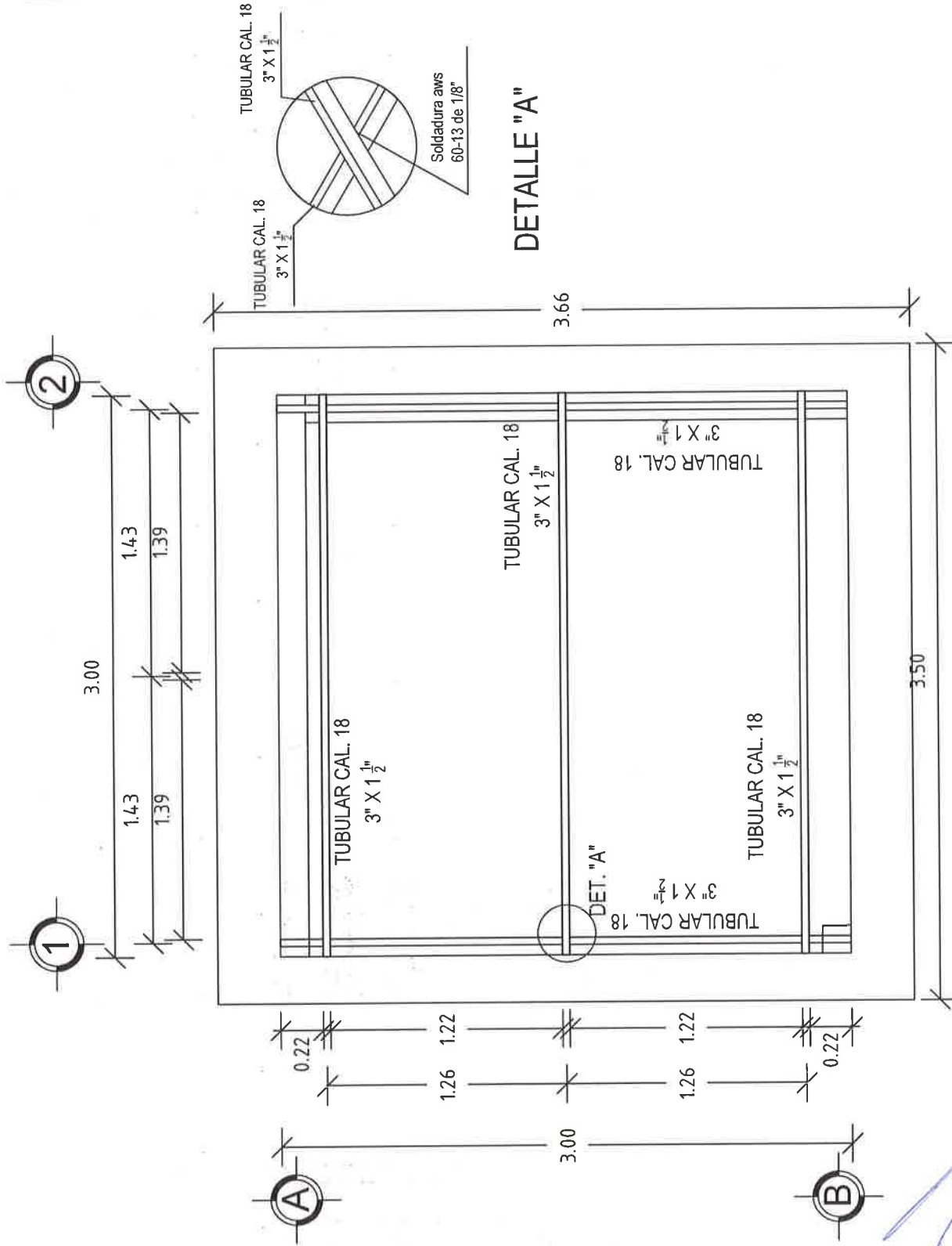

PLANTA ESTRUCTURAL



VIVIENDA BIENESTAR

UN PUEBLO TRANSFORMANDO SU HISTORIA

DIRECTOR GENERAL DE BIEN-
ESTAR: PROF. ENRIQUE M. FERRA RODRIGUEZ

DIRECTOR DE PLANEACIÓN Y PTTO.:
LIC. EMMANUEL ANORVE JUSTO.

DPTO. DE INTEGRACIÓN DE EXP. TÉCNICOS:
ARQ. JORGE L. LEYVA OSORIO

DPTO. DE ESTUDIOS Y PROYECTOS:
ARQ. OSCAR E. MÉNDEZ CRUZ

PROYECTO:
CUARTO COCINA

PROTOTIPO: CC - 9 - 1
TABICON - LÁMINA GALVATEJA

TIPO DE PLANO:
PLANTA COL. DE LÁMINA

MUNICIPIO: SANTIAGO JOCOTEPEC
LOCALIDAD: ANEXO "A"
ESCALA: LA INDICADA
ACOTACION: METROS
FECHA: 2023
No. DE OF. DE AUTORIZACIÓN:
SF/SP/DP/PI/PISE/0720/2023
No. DE LICITACIÓN:
EO-XX168-2023

NÚMERO DE PLANO:

10/12

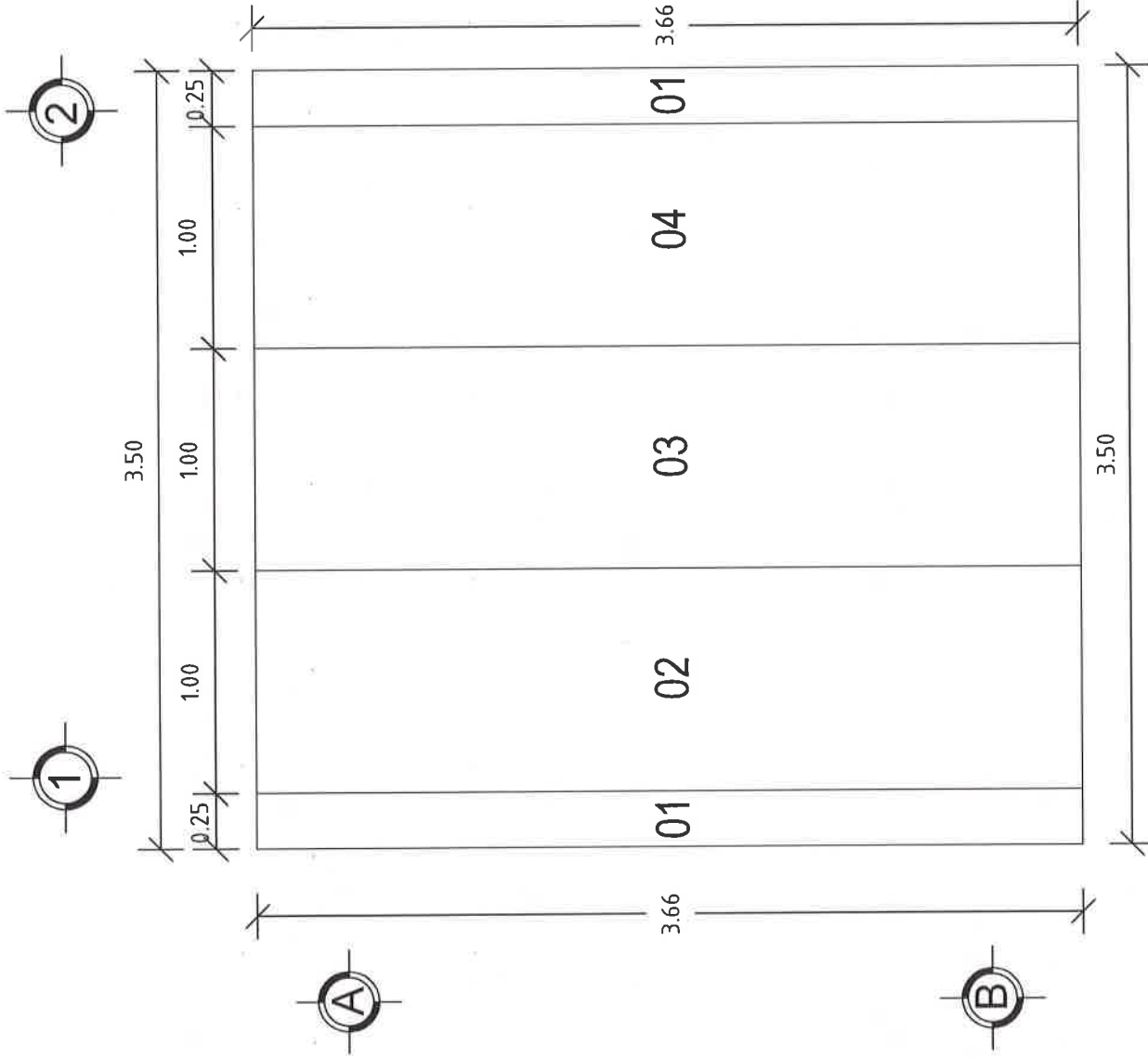

PLANTA COLOCACIÓN DE LÁMINA

DETALLES ESTRUCTURALES:

CD

ARMEX 15X15 - 4
CON $F_y = 5000$
KG/CM² CONCRETO
F'C = 200 KG/CM²

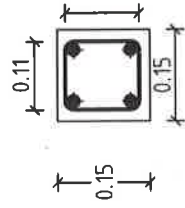

CI

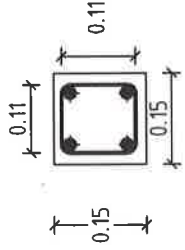

ARMEX 15X15 - 4 CON $F_y =$
5000 KG/CM² CONCRETO
F'C = 200 KG/CM²

CADENA DE DESPLANTE

CD

CADENA INTERMEDIA

CI

K

ARMEX 15X15 - 4 CON
 $F_y = 5000$ KG/CM²
CONCRETO
F'C = 200 KG/CM²

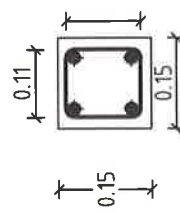

CC

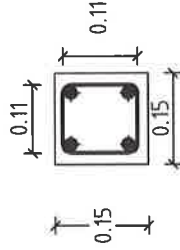

ARMEX 15X15 - 4 CON
 $F_y = 5000$ KG/CM²
CONCRETO
F'C = 200 KG/CM²

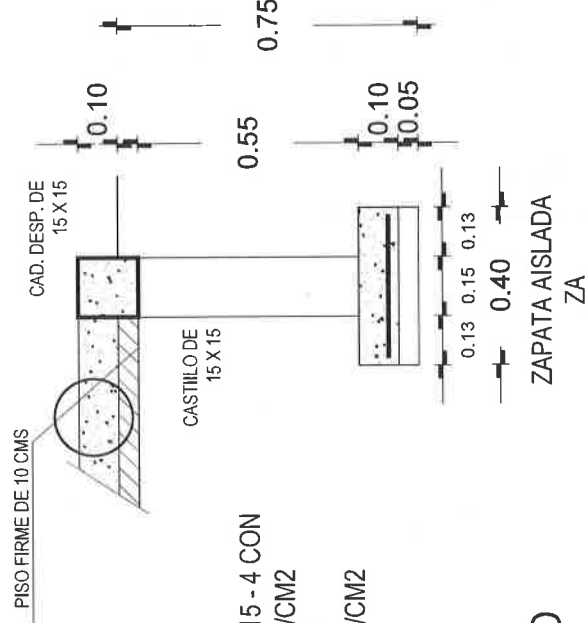

CASTILLO

K

CAD. DE CERRAMIENTO

CC



VIVIENDA
BIENESTAR

UN PUEBLO TRANSFORMANDO SU HISTORIA

DIRECTOR GENERAL DE BIEN-
ESTAR: PROF. ENRIQUE M. FERRER RODRIGUEZ

DIRECTOR DE PLANEACIÓN Y PTTO:
LIC. EMMANUEL ANORVE JUSTO.

DPTO. DE INTEGRACIÓN DE EXP. TÉCNICOS:
ARQ. JORGE L. LEYVA OSORIO

DPTO. DE ESTUDIOS Y PROYECTOS:
ARQ. OSCAR E. MÉNDEZ CRUZ

PROYECTO:
CUARTO COCINA

PROTOTIPO: CC - 9 - 1
TABICÓN - LÁMINA GALVATEJA

TIPO DE PLANO:
DETALLES ESTRUCTURALES

MUNICIPIO:
SANTIAGO JOCOTEPEC
LOCALIDAD:
ANEXO "A"
ESCALA:
LA INDICADA
ACOTACION:
METROS
FECHA:
2023
Nº. DE OF. DE AUTORIZACIÓN:
SF/SP/DP/PI/ISE/0720/2023
Nº. DE LICITACIÓN:
EO-XX168-2023

NÚMERO DE PLANO:

11/12

ESPECIFICACIONES

ESPECIFICACIONES GENERALES

- Acotaciones en metros.
- La cota rige al dibujo.
- En detalles acotaciones en metros.
- La resistencias del concreto y mortero aquí indicados son los que se presentan a la edad de 28 días.
- Las cotas a ejes y paños deberán verificarse en los planos arquitectónicos.
- La plantilla para la zapatas sera de concreto simple $F'c = 100 \text{ kg/cm}^2$ de 5 cms de espesor.

CONCRETO

- El concreto a utilizar sera: Cadenas de Desp. $F'c = 200 \text{ kg/cm}^2$.
Zapatas Aisladas $F'c = 250 \text{ kg/cm}^2$.
Piso Firme $F'c = 150 \text{ kg/cm}^2$.
Cadenas $F'c = 200 \text{ kg/cm}^2$.
Castillos $F'c = 200 \text{ kg/cm}^2$.
- Se utilizara un agregado max. de $\frac{3}{4}$ " graduado y limpio.
- En los elemento de concreto armado los recubrimientos sera:
Cimentación = 2.5 cm.
- Cadenas, Castillos y piso firme = 2.0 cm.
- El curado sera por un minimo de 7 dias, manteniendo la superficie húmeda y la temperatura.
- Para verificar el nivel de la cimbra, deberan dejarse reventones en ciertos puntos.
- La cimbra debera estar limpia, nivelada a plomo y se cubrirá de aceite para que no tenga adherencia al concreto.
- Se utilizara concreto proporcionado tomando en cuenta la humedad del medio ambiente y el máximo de agregado.
- Para evitar movimientos se aseguraran los armados con alambre recoido.

ACERO

- El acero a utilizar sera: Zapatas Aisladas sera varilla del No. 3 $F_y = 4200 \text{ kg/cm}^2$.
- Cadena de Desplante: Armex 15x15-4 mayor $F_y = 5000 \text{ kg/cm}^2$.
- Castillos K: 15x15-4 mayor a $F_y = 5000 \text{ kg/cm}^2$.
- Cadena Intermedia y de Cerramiento: Armex 15x15-4 mayor $F_y = 5000 \text{ kg/cm}^2$.
- No se trasladara mas del 33% del acero de refuerzo en una misma dirección.

- No se deba enpalmar varillas en el cruce de varillas, en el cruce de elementos estructurales, ni antes de los 100 cms de dichos cruces.
- El acero deba estar limpio y libre de óxido antes de vaciar el concreto.

CIMENTACIÓN

- La cimentación sera a base de Zapatas Aisladas.
- La cimentación se desplantara a una profundidad de 70 cms de N.T.N.

MUROS

- Los muros sera de 14 cms de espesor a base de Tabicón pesado de 10x14x28 cms.
- Las juntas serán de 1.0 cms de espesor con mezcla cemento-arena prop. 1:5.
- Los castillos serán de concreto armado 15x15, hasta la altura total del muro. o "CC".

TECHUMBRE

- A base de estructura metálica debiendo cumplir con las especificaciones astm (sociedad americana de pruebas de materiales), a-500, grado b, con dimensiones de 3"x1 1/2" anclada a castillos.
- Cargeros a base de Perfil Tubular Cal. 18.
- Largeros a base de Perfil Tubular Cal. 18
- Lámina de tipo Galvateja Cal. 26.
- Se utilizara soldadura avs 60-13 de 1/8", utilizando planta de soldar eléctrica.

PISO FIRME

- Piso de 10 cms de espesor de concreto $F'c = 150 \text{ kg/cm}^2$.

BASE PARA ESTUFA

- A base de un muro de 15 cms y losa empotrada al muro de 7 cms de espesor de concreto $F'c = 200 \text{ kg/cm}^2$, reforzada con malla electrosoldada 6x6 - 10/10.



VIVIENDA BIENESTAR

UN PUEBLO TRANSFORMANDO SU HISTORIA

DIRECTOR GENERAL DE VIVIENDA:
PROF. ENRIQUE M. FERIA RODRIGUEZ

DIRECTOR DE PLANEACIÓN Y PTO.:
LIC. EMMANUEL ANORVE JUSTO.

DPTO. DE INTEGRACIÓN DE EXP. TÉCNICOS:
ARQ. JORGE L. LEYVA OSORIO

DPTO. DE ESTUDIOS Y PROYECTOS:
ARQ. OSCAR E. MENDOZA CRUZ

PROYECTO:
CUARTO COCINA

PROTOTIPO: CC - 9 - 1
TABICÓN - LÁMINA GALVATEJA

TIPO DE PLANO:
ESPECIFICACIONES

MUNICIPIO: SANTIAGO JOCOTEPEC
LOCALIDAD: ANEXO "A"
ESCALA:
LA INDICADA
ACOTACIÓN: METROS
FECHA: 2023
No. DE OF. DE AUTORIZACIÓN: SF/SP/DP/PI/FE/SE/0720/2023
No. DE LICITACIÓN:
EO-XX168-2023

NÚMERO DE PLANO:

12/12



GOBIERNO DEL ESTADO DE OAXACA
VIVIENDA BIENESTAR
DIRECCIÓN DE PLANEACIÓN Y PRESUPUESTO
DEPARTAMENTO DE INTEGRACIÓN DE EXPEDIENTES TÉCNICOS



ANEXO "A"

No.	MUNICIPIO	LOCALIDAD	No. DE OFICIO DE AUTORIZACIÓN	NUM. OBRA	METAS (ACCIONES)	TIPO DE ACCIÓN	No. LICITACIÓN
1	SANTIAGO JOCOTEPEC	MONTE NEGRO	SF/SPIP/DPIP/FISE/0720/2023	FISE/0720/231380/2023	18	CUARTO PARA COCINA	EO-XX168-2023
2	SANTIAGO JOCOTEPEC	SANTIAGO JOCOTEPEC	SF/SPIP/DPIP/FISE/0720/2023	FISE/0720/231381/2023	13		
					31		

Medidas de 1.22 x 2.44 m.

Los colores se verificarán en el Departamento de Supervisión y Seguimiento de Obras



BIENESTAR
SECRETARÍA DE BIENESTAR,
TEQUILÓ Y INCLUSIÓN



El Gobierno del Estado de Oaxaca Construye

Obra:

Ubicación:

Inversión:

Población beneficiada:

Programa (estatal ó federal):

"Este Programa es público, ajeno a cualquier partido político. Queda prohibido el uso para fines distintos a los establecidos en el programa." - Esta obra fue realizada con recursos públicos federales



BIENESTAR
SECRETARÍA DE BIENESTAR,
TEQUILÓ Y INCLUSIÓN



GOBIERNO DEL ESTADO DE OAXACA
VIVIENDA BIENESTAR



NOMBRE DE LA OBRA:

BENEFICIARIO:

LOCALIDAD:

MUNICIPIO:

FUENTE:

"ESTA VIVIENDA FUE MEJORADA CON RECURSOS FEDERALES DEL FAIS DEL EJERCICIO FISCAL VIGENTE"

INICIANDO EL DÍA
Y SE CONCLUYÓ EL DÍA

DEL MES DE
DEL MES DE

DEL AÑO 2023
DEL AÑO 2023