

VIVIENDA BIENESTAR



VIVIENDA
BIENESTAR

REGIÓN: 07-SIERRA SUR
MUNICIPIO: 170-SAN JOSÉ LACHIGUIRÍ
LOCALIDAD: 0001-SAN JOSÉ LACHIGUIRÍ
OBRA: CONSTRUCCIÓN DE PISO FIRME PARA EL MEJORAMIENTO DE LA VIVIENDA, EN LA LOCALIDAD SAN JOSÉ LACHIGUIRÍ, MUNICIPIO SAN JOSÉ LACHIGUIRÍ.
No. LICITACIÓN: EO-XX163-2023
OF. SF/SPIP/DPIP/FISE/0474/2023
AUTORIZACIÓN:
NÚM. OBRA: FISE/0474/230928/2023

CATÁLOGO DE CONCEPTOS

Código	Concepto	Unidad	Cantidad	P. Unitario	Importe	%
A	PISO FIRME 24 M2					
A01	PISO FIRMRE LIMPIEZA Y TRAZO PARA ESTABLECER EJES DE REFERENCIA, BANCOS DE NIVEL, INCLUYE: MATERIALES, MANO DE OBRA, EQUIPO, HERRAMIENTA Y TODO LO NECESARIO PARA SU CORRECTA EJECUCIÓN.	M2	1,440.00			
A02	EXCAVACIÓN DE TERRENO EN CAJA DE 8 CMS. DE PROFUNDIDAD, NIVELACIÓN MANUAL, Y AFINE DE LA SUPERFICIE, INCLUYE: ACARREO EN CARRETILLA O BOTE ALCOHOLERO FUERA DE LA OBRA, MATERIAL, MANO DE OBRA, EQUIPO, HERRAMIENTA Y TODO LO NECESARIO PARA SU CORRECTA EJECUCIÓN.	M3	115.20			
A03	COMPACTADO DEL TERRENO NATURAL CON PISÓN METÁLICO DE 20 LBS. DE MANO, INCLUYE: NIVELACIÓN CON MATERIAL SELECCIONADO Y CRIBADO PRODUCTO DE LA MISMA EXCAVACIÓN EN CASO DE SER NECESARIO, AGUA PARA LA COMPACTACIÓN Y TRASPALO FUERA DE LA OBRA, MATERIAL, MANO DE OBRA, EQUIPO, HERRAMIENTA Y TODO LO NECESARIO PARA SU CORRECTA EJECUCIÓN.	M2	1,440.00			
A04	CONSTRUCCIÓN DE PISO FIRME DE CONCRETO HIDRÁULICO HECHO EN OBRA, DE RESISTENCIA F'C=150 KG/CM² DE 8 CM DE ESPESOR, REFORZADO CON MALLA ELECTROSOLDADA 6X6-10/10, ACABADO PULIDO CON LLANA METÁLICA, INCLUYE: ARENA LIMPIA, GRAVA DE LA REGIÓN T.M.A. 3/4, CIMBRADO Y DESCIMBRADO, COLADO Y CURADO, ASÍ COMO EL ACARREO DE LOS MATERIALES HASTA EL LUGAR DE LA EJECUCIÓN DE LA OBRA, HERRAMIENTA MENOR, MAQUINARIA Y EQUIPO, MANO DE OBRA, ACARREO DE SOBRANTES A TIRO LIBRE FUERA DE LA OBRA, CONSIDERAR PRUEBAS DE LABORATORIO SEGÚN LA CONSIDERACIÓN DE LAS FRECUENCIAS MÍNIMAS DE MUESTREO SEGÚN LA NORMA N-CMT-2-02-005 Y TODO LO NECESARIO PARA SU CORRECTA EJECUCIÓN.	M2	1,440.00			

SUBTOTAL

I.V.A. 16.00%

TOTAL DEL PRESUPUESTO

VIVIENDA BIENESTAR

VIVIENDA
BIENESTAR

REGIÓN: 07-SIERRA SUR
MUNICIPIO: 361-SANTA CATALINA QUIERÍ
LOCALIDAD: 0001-SANTA CATALINA QUIERÍ
OBRA: CONSTRUCCIÓN DE PISO FIRME PARA EL MEJORAMIENTO DE LA VIVIENDA, EN LA LOCALIDAD SANTA CATALINA QUIERÍ, MUNICIPIO SANTA CATALINA QUIERÍ.
No. LICITACIÓN: EO-XX163-2023
OF. SF/SPIP/DPIP/FISE/0476/2023
AUTORIZACIÓN:
NÚM. OBRA: FISE/0476/230929/2023

CATÁLOGO DE CONCEPTOS

Código	Concepto	Unidad	Cantidad	P. Unitario	Importe	%
PISO FIRME 24 M2						
A PISO FIRMRE						
A01	LIMPIEZA Y TRAZO PARA ESTABLECER EJES DE REFERENCIA, BANCOS DE NIVEL, INCLUYE: MATERIALES, MANO DE OBRA, EQUIPO, HERRAMIENTA Y TODO LO NECESARIO PARA SU CORRECTA EJECUCIÓN.	M2	1,080.00			
A02	EXCAVACIÓN DE TERRENO EN CAJA DE 8 CMS. DE PROFUNDIDAD, NIVELACIÓN MANUAL, Y AFINE DE LA SUPERFICIE, INCLUYE: ACARREO EN CARRETILLA O BOTE ALCOHOLERO FUERA DE LA OBRA, MATERIAL, MANO DE OBRA, EQUIPO, HERRAMIENTA Y TODO LO NECESARIO PARA SU CORRECTA EJECUCIÓN.	M3	86.40			
A03	COMPACTADO DEL TERRENO NATURAL CON PISÓN METÁLICO DE 20 LBS. DE MANO, INCLUYE: NIVELACIÓN CON MATERIAL SELECCIONADO Y CRIBADO PRODUCTO DE LA MISMA EXCAVACIÓN EN CASO DE SER NECESARIO, AGUA PARA LA COMPACTACIÓN Y TRASPALO FUERA DE LA OBRA, MATERIAL, MANO DE OBRA, EQUIPO, HERRAMIENTA Y TODO LO NECESARIO PARA SU CORRECTA EJECUCIÓN.	M2	1,080.00			
A04	CONSTRUCCIÓN DE PISO FIRME DE CONCRETO HIDRÁULICO HECHO EN OBRA, DE RESISTENCIA F'C=150 KG/CM ² DE 8 CM DE ESPESOR, REFORZADO CON MALLA ELECTROSOLDADA 6X6-10/10, ACABADO PULIDO CON LLANA METÁLICA, INCLUYE: ARENA LIMPIA, GRAVA DE LA REGIÓN T.M.A. 3/4, CIMBRADO Y DESCIMBRADO, COLADO Y CURADO, ASÍ COMO EL ACARREO DE LOS MATERIALES HASTA EL LUGAR DE LA EJECUCIÓN DE LA OBRA, HERRAMIENTA MENOR, MAQUINARIA Y EQUIPO, MANO DE OBRA, ACARREO DE SOBRANTES A TIRO LIBRE FUERA DE LA OBRA, CONSIDERAR PRUEBAS DE LABORATORIO SEGÚN LA CONSIDERACIÓN DE LAS FRECUENCIAS MÍNIMAS DE MUESTREO SEGÚN LA NORMA N-CMT-2-02-005 Y TODO LO NECESARIO PARA SU CORRECTA EJECUCIÓN.	M2	1,080.00			

SUBTOTAL

I.V.A. 16.00%

TOTAL DEL PRESUPUESTO

VIVIENDA BIENESTAR



VIVIENDA
BIENESTAR

REGIÓN: 01-SIERRA DE FLORES MAGÓN
MUNICIPIO: 545-TEOTITLÁN DE FLORES MAGÓN
LOCALIDAD: 0001-TEOTITLÁN DE FLORES MAGÓN
OBRA: CONSTRUCCIÓN DE PISO FIRME PARA EL MEJORAMIENTO DE LA VIVIENDA, EN LA LOCALIDAD TEOTITLÁN DE FLORES MAGÓN, MUNICIPIO

TEOTITLÁN DE FLORES MAGÓN.

No. LICITACIÓN: EO-XX163-2023
OF. SF/SPIP/DPIP/FISE/1137/2023
AUTORIZACIÓN:
NÚM. OBRA: FISE/1137/231844/2023

CÁTALOGO DE CONCEPTOS

Código	Concepto	Unidad	Cantidad	P. Unitario	Importe	%
A	PISO FIRME 24 M2					
A01	PISO FIRMRE LIMPIEZA Y TRAZO PARA ESTABLECER EJES DE REFERENCIA, BANCOS DE NIVEL, INCLUYE: MATERIALES, MANO DE OBRA, EQUIPO, HERRAMIENTA Y TODO LO NECESARIO PARA SU CORRECTA EJECUCIÓN.	M2	1,200.00			
A02	EXCAVACIÓN DE TERRENO EN CAJA DE 8 CMS. DE PROFUNDIDAD, NIVELACIÓN MANUAL, Y AFINE DE LA SUPERFICIE, INCLUYE: ACARREO EN CARRETILLA O BOTE ALCOHOLERO FUERA DE LA OBRA, MATERIAL, MANO DE OBRA, EQUIPO, HERRAMIENTA Y TODO LO NECESARIO PARA SU CORRECTA EJECUCIÓN.	M3	96.00			
A03	COMPACTADO DEL TERRENO NATURAL CON PISÓN METÁLICO DE 20 LBS. DE MANO, INCLUYE: NIVELACIÓN CON MATERIAL SELECCIONADO Y CRIBADO PRODUCTO DE LA MISMA EXCAVACIÓN EN CASO DE SER NECESARIO, AGUA PARA LA COMPACTACIÓN Y TRASPALO FUERA DE LA OBRA, MATERIAL, MANO DE OBRA, EQUIPO, HERRAMIENTA Y TODO LO NECESARIO PARA SU CORRECTA EJECUCIÓN.	M2	1,200.00			
A04	CONSTRUCCIÓN DE PISO FIRME DE CONCRETO HIDRÁULICO HECHO EN OBRA, DE RESISTENCIA F'C=150 KG/CM² DE 8 CM DE ESPESOR, REFORZADO CON MALLA ELECTROSOLDADA 6X6-10/10, ACABADO PULIDO CON LLANA METÁLICA, INCLUYE: ARENA LIMPIA, GRAVA DE LA REGIÓN T.M.A. 3/4, CIMBRADO Y DESCIMBRADO, COLADO Y CURADO, ASÍ COMO EL ACARREO DE LOS MATERIALES HASTA EL LUGAR DE LA EJECUCIÓN DE LA OBRA, HERRAMIENTA MENOR, MAQUINARIA Y EQUIPO, MANO DE OBRA, ACARREO DE SOBRANTES A TIRO LIBRE FUERA DE LA OBRA, CONSIDERAR PRUEBAS DE LABORATORIO SEGÚN LA CONSIDERACIÓN DE LAS FRECUENCIAS MÍNIMAS DE MUESTREO SEGÚN LA NORMA N-CMT-2-02-005 Y TODO LO NECESARIO PARA SU CORRECTA EJECUCIÓN.	M2	1,200.00			

SUBTOTAL

I.V.A. 16.00%

TOTAL DEL PRESUPUESTO

VIVIENDA BIENESTAR



VIVIENDA
BIENESTAR

REGIÓN: 08-VALLES CENTRALES
MUNICIPIO: 539-SOLEDAD ETLA
LOCALIDAD: 0001-SOLEDAD ETLA
OBRA:

CONSTRUCCIÓN DE PISO FIRME PARA EL MEJORAMIENTO DE LA VIVIENDA, EN LA LOCALIDAD SOLEDAD ETLA, MUNICIPIO SOLEDAD ETLA.

No. LICITACIÓN: EO-XX163-2023
OF. SF/SPIP/DPIP/FISE/1160/2023
AUTORIZACIÓN:
NÚM. OBRA: FISE/1160/231927/2023

CATÁLOGO DE CONCEPTOS

Código	Concepto	Unidad	Cantidad	P. Unitario	Importe	%
A	PISO FIRME 24 M2					
A01	PISO FIRMRE LIMPIEZA Y TRAZO PARA ESTABLECER EJES DE REFERENCIA, BANCOS DE NIVEL, INCLUYE: MATERIALES, MANO DE OBRA, EQUIPO, HERRAMIENTA Y TODO LO NECESARIO PARA SU CORRECTA EJECUCIÓN.	M2	960.00			
A02	EXCAVACIÓN DE TERRENO EN CAJA DE 8 CMS. DE PROFUNDIDAD, NIVELACIÓN MANUAL, Y AFINE DE LA SUPERFICIE, INCLUYE: ACARREO EN CARRETILLA O BOTE ALCOHOLERO FUERA DE LA OBRA, MATERIAL, MANO DE OBRA, EQUIPO, HERRAMIENTA Y TODO LO NECESARIO PARA SU CORRECTA EJECUCIÓN.	M3	76.80			
A03	COMPACTADO DEL TERRENO NATURAL CON PISÓN METÁLICO DE 20 LBS. DE MANO, INCLUYE: NIVELACIÓN CON MATERIAL SELECCIONADO Y CRIBADO PRODUCTO DE LA MISMA EXCAVACIÓN EN CASO DE SER NECESARIO, AGUA PARA LA COMPACTACIÓN Y TRASPALO FUERA DE LA OBRA, MATERIAL, MANO DE OBRA, EQUIPO, HERRAMIENTA Y TODO LO NECESARIO PARA SU CORRECTA EJECUCIÓN.	M2	960.00			
A04	CONSTRUCCIÓN DE PISO FIRME DE CONCRETO HIDRÁULICO HECHO EN OBRA, DE RESISTENCIA F'C=150 KG/CM ² DE 8 CM DE ESPESOR, REFORZADO CON MALLA ELECTROSOLDADA 6X6-10/10, ACABADO PULIDO CON LLANA METÁLICA, INCLUYE: ARENA LIMPIA, GRAVA DE LA REGIÓN T.M.A. 3/4, CIMBRADO Y DESCIMBRADO, COLADO Y CURADO, ASÍ COMO EL ACARREO DE LOS MATERIALES HASTA EL LUGAR DE LA EJECUCIÓN DE LA OBRA, HERRAMIENTA MENOR, MAQUINARIA Y EQUIPO, MANO DE OBRA, ACARREO DE SOBANTES A TIRO LIBRE FUERA DE LA OBRA, CONSIDERAR PRUEBAS DE LABORATORIO SEGÚN LA CONSIDERACIÓN DE LAS FRECUENCIAS MÍNIMAS DE MUESTREO SEGÚN LA NORMA N-CMT-2-02-005 Y TODO LO NECESARIO PARA SU CORRECTA EJECUCIÓN.	M2	960.00			

SUBTOTAL

I.V.A. 16.00%

TOTAL DEL PRESUPUESTO

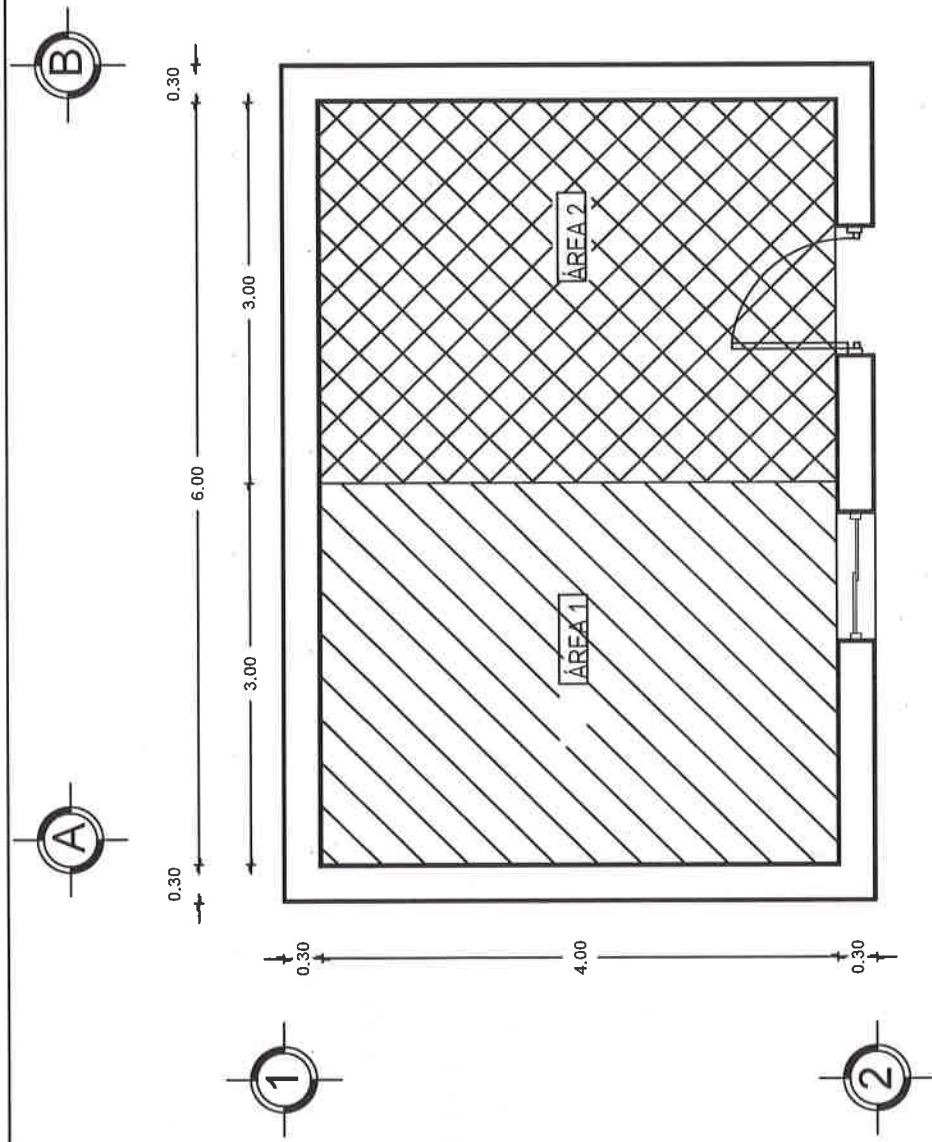

PLANTA TIPO

MALLA ELECTROSOLDADA 6X6 - 10/10

ESC. S/E

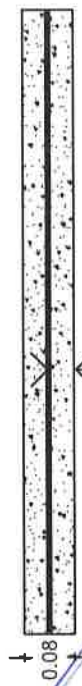

CONCRETO F'C=150 KG/CM2

NOTA: LAS MEDIDAS DE PISO FIRME VARIAN DEPENDIENDO DE LAS NECESIDADES DEL SITIO DONDE SE IMPLEMENTARA.



VIVIENDA BIENESTAR

UN PUEBLO TRANSFORMANDO SU HISTORIA

DIRECTOR GENERAL DE BIENESTAR:
PROF. ENRIQUE M. FERIA RODRIGUEZ

DIRECTOR DE PLANEACION Y PTTO.:
LIC. ENMANUEL ANORVE JUSTO.

DPTO. DE INTEGRACION DE EXP. TECNICOS
ARQ. JORGE L. LEYVA OSORIO

DPTO. DE ESTUDIOS Y PROYECTOS:
ARQ. OSCAR E. MENDEZ CRUZ

PROYECTO: PISO FIRME
(24.00 M2)

PROTOTIPO: PF-1

TIPO DE PLANO:
PLANTA ARQUITECTONICA

MUNICIPIO: ANEXO "A"
LOCALIDAD: ANEXO "A"
ESCALA: LA INDICADA
ACOTACION: METROS
FECHA: 2023
No. DE OF. DE AUTORIZACION: ANEXO "A"
No. DE LICITACION: EO-XXI163-2023

NÚMERO DE PLANO:
1/2

ESPECIFICACIONES GENERALES

- Piso firme de concreto hidráulico hecho en obra, de resistencia $f'c=150 \text{ kg/cm}^2$ de 8 cm de espesor, acabado pulido con lana metálica.
- El piso sera reforzado con malla electrosoldada 6x6 - 10/10.
- El piso firme de la vivienda se seccionará en áreas de hasta 12 m² para evitar agrietamientos y fisuras provocados por cambios de temperatura.
- Prueba de revenimiento y ensaye de especímenes de concreto a la compresión simple por cada 30 m³ de concreto.

RESISTENCIA DEL CONCRETO DEL PISO FIRME

- La resistencia del concreto hidráulico que se utilice para construir el piso firme de las viviendas habitadas debe tener una resistencia a la compresión simple obtenida de pruebas en el laboratorio a los 28 días, de $f'c=150 \text{ kg/cm}^2$, la resistencia de los ensayos de especímenes a los 7 días debe ser igual o mayor al 70%, mientras que los de 14 días deberán ser iguales o mayores al 84%. En caso contrario se deberá sustituir los pisos firmes ejecutados con el concreto ensayado. Los revenimientos no podrán ser menores a 8 centímetros ni mayores a 10 centímetros.

CEMENTO.

Sólo se utilizará cemento portland compuesto CPC 30R, de cualquier marca existente en el mercado que reúna las características de la norma mexicana NMX-C-414-ONNCE-2010.

ARENA

- Se utilizará arena de banco, la que debe de estar libre de contaminantes como arcilla, limo, materia orgánica, madera, plástico, etc., que cumpla con la norma nmx-c-111-2004, el tamaño máximo debe de ser menor a 10 milímetros (3/8" de pulgada).

GRAVA

- Deberá utilizarse grava de banco triturada, cribada, de la región con un tamaño máximo de agregado (t.m.a.) De 19 mm (3/4 de pulgada, libre de impurezas como arcilla, limo, materia orgánica, madera, plástico, etc., que cumpla con la norma nmx-c-111-2004.

AGUA

- Debe ser apta para el consumo humano, libre de ácidos, alcalis, grasas y materia orgánica.

ESPOSOR.

- El espesor de piso firme será de 8 cm (ocho centímetros), con una tolerancia de +2 cm. (más dos centímetros)



**VIVIENDA
BIENESTAR**

UN PUEBLO TRANSFORMANDO SU HISTORIA

DIRECTOR GENERAL DE BIENESTAR
PROF. ENRIQUE M. FERRA RODRIGUEZ

DIRECTOR DE PLANEACIÓN Y PTOJ
LIC. EMMANUEL ANORVE JUSTO.

DPTO. DE INTEGRACIÓN DE EXP. TÉCNICOS
ARQ. JORGE L. LETYA OSORIO

DPTO. DE ESTUDIOS Y PROYECTOS
ARQ. OSCAR E. MENDEZ CRUZ

PROYECTO: PISO FIRME
(24.09 M2)

PROTOTIPO: PF-1

TIPO DE PLANO:
ESPECIFICACIONES

MUNICIPIO:
ANEXO "A"
LOCALIDAD:
ANEXO "A"
ESCALA:
LA INDICADA
ACOTACIÓN:
METROS
FECHA:
2023
No. DE OF. DE AUTORIZACIÓN:
ANEXO "A"
No. DE LICITACIÓN:
EO-XX163-2023

NÚMERO DE PLANO:

2/2



VIVIENDA
BIENESTAR

GOBIERNO DEL ESTADO DE OAXACA
VIVIENDA BIENESTAR
DIRECCIÓN DE PLANEACIÓN Y PRESUPUESTO
DEPARTAMENTO DE INTEGRACIÓN DE EXPEDIENTES TÉCNICOS



Gobierno del Estado

ANEXO "A"

No.	MUNICIPIO	LOCALIDAD	No. DE OFICIO DE AUTORIZACIÓN	NUM. OBRA	METAS (ACCIONES)	TIPO DE ACCIÓN	No. LICITACIÓN
1	170-SAN JOSÉ LACHIGUIRÍ	0001-SAN JOSÉ LACHIGUIRÍ	SF/SPIP/DPIP/FISE/0474/2023	FISE/0474/230928/2023	60	PISO FIRME	EO-XX163-2023
2	361-SANTA CATALINA QUIERÍ	0001-SANTA CATALINA QUIERÍ	SF/SPIP/DPIP/FISE/0476/2023	FISE/0476/230929/2023	45		
3	545-TEOTITLÁN DE FLORES MAGÓN	0001-TEOTITLÁN DE FLORES MAGÓN	SF/SPIP/DPIP/FISE/1137/2023	FISE/1137/231844/2023	50		
4	539-SOLEDAD ETLA	0001-SOLEDAD ETLA	SF/SPIP/DPIP/FISE/1160/2023	FISE/1160/231927/2023	40		
					195		

Medidas de 1.22 x 2.44 m.

Los colores se verificarán en el Departamento de Supervisión y Seguimiento de Obras



BIENESTAR
SECRETARÍA DE BIENESTAR,
TEQUIO E INCLUSIÓN



El Gobierno del Estado de Oaxaca Construye

Obra:

Ubicación:

Inversión:

Población beneficiada:

Programa (estatal ó federal):

"Este Programa es público, ajeno a cualquier partido político. Queda prohibido el uso para fines distintos a los establecidos en el programa."- Esta obra fue realizada con recursos públicos federales



BIENESTAR
SECRETARÍA DE BIENESTAR,
TEQUIO E INCLUSIÓN



GOBIERNO DEL ESTADO DE OAXACA
VIVIENDA BIENESTAR



NOMBRE DE LA OBRA:

BENEFICIARIO:

LOCALIDAD:

MUNICIPIO:

FUENTE:

"ESTA VIVIENDA FUE MEJORADA CON RECURSOS FEDERALES DEL FAIS DEL EJERCICIO FISCAL VIGENTE"

INICIANDO EL DÍA _____ DEL MES DE _____ DEL AÑO 2023
Y SE CONCLUYÓ EL DÍA _____ DEL MES DE _____ DEL AÑO 2023