

## VIVIENDA BIENESTAR

VIVIENDA  
BIENESTAR

REGIÓN: 06-SIERRA DE JUÁREZ  
MUNICIPIO: 514-SANTO DOMINGO ROAYAGA  
LOCALIDAD: 0002-TONAGUÍA  
OBRA:

CONSTRUCCIÓN DE PISO FIRME PARA EL MEJORAMIENTO DE LA VIVIENDA, EN LA LOCALIDAD TONAGUÍA, MUNICIPIO SANTO DOMINGO ROAYAGA.

No. LICITACIÓN: EO-XX158-2023  
OF. SF/SPIP/DPIP/FISE-PF23/1718/2023  
AUTORIZACIÓN:  
NÚM. OBRA: FISE-PF23/1718/232764/2023

## CATÁLOGO DE CONCEPTOS

Código	Concepto	Unidad	Cantidad	P. Unitario	Importe	%
A	PISO FIRME 24 M2					
A01	PISO FIRMRE LIMPIEZA Y TRAZO PARA ESTABLECER EJES DE REFERENCIA, BANCOS DE NIVEL, INCLUYE: MATERIALES, MANO DE OBRA, EQUIPO, HERRAMIENTA Y TODO LO NECESARIO PARA SU CORRECTA EJECUCIÓN.	M2	720.00			
A02	EXCAVACIÓN DE TERRENO EN CAJA DE 8 CMS. DE PROFUNDIDAD, NIVELACIÓN MANUAL, Y AFINE DE LA SUPERFICIE, INCLUYE: ACARREO EN CARRETILLA O BOTE ALCOHOLERO FUERA DE LA OBRA, MATERIAL, MANO DE OBRA, EQUIPO, HERRAMIENTA Y TODO LO NECESARIO PARA SU CORRECTA EJECUCIÓN.	M3	57.60			
A03	COMPACTADO DEL TERRENO NATURAL CON PISÓN METÁLICO DE 20 LBS. DE MANO, INCLUYE: NIVELACIÓN CON MATERIAL SELECCIONADO Y CRIBADO PRODUCTO DE LA MISMA EXCAVACIÓN EN CASO DE SER NECESARIO, AGUA PARA LA COMPACTACIÓN Y TRASPALO FUERA DE LA OBRA, MATERIAL, MANO DE OBRA, EQUIPO, HERRAMIENTA Y TODO LO NECESARIO PARA SU CORRECTA EJECUCIÓN.	M2	720.00			
A04	CONSTRUCCIÓN DE PISO FIRME DE CONCRETO HIDRÁULICO HECHO EN OBRA, DE RESISTENCIA F'C=150 KG/CM² DE 8 CM DE ESPESOR, REFORZADO CON MALLA ELECTROSOLDADA 6X6-10/10, ACABADO PULIDO CON LLANA METÁLICA, INCLUYE: ARENA LIMPIA, GRAVA DE LA REGIÓN T.M.A. 3/4, CIMBRADO Y DESCIMBRADO, COLADO Y CURADO, ASÍ COMO EL ACARREO DE LOS MATERIALES HASTA EL LUGAR DE LA EJECUCIÓN DE LA OBRA, HERRAMIENTA MENOR, MAQUINARIA Y EQUIPO, MANO DE OBRA, ACARREO DE SOBRANTES A TIRO LIBRE FUERA DE LA OBRA, CONSIDERAR PRUEBAS DE LABORATORIO SEGÚN LA CONSIDERACIÓN DE LAS FRECUENCIAS MÍNIMAS DE MUESTREO SEGÚN LA NORMA N-CMT-2-02-005 Y TODO LO NECESARIO PARA SU CORRECTA EJECUCIÓN.	M2	720.00			

SUBTOTAL

I.V.A. 16.00%

TOTAL DEL PRESUPUESTO

VIVIENDA BIENESTAR



VIVIENDA  
BIENESTAR

REGIÓN: 06-SIERRA DE JUÁREZ

MUNICIPIO: 514-SANTO DOMINGO ROAYAGA

LOCALIDAD: 0001-SANTO DOMINGO ROAYAGA

OBRA: CONSTRUCCIÓN DE PISO FIRME PARA EL MEJORAMIENTO DE LA VIVIENDA, EN LA LOCALIDAD SANTO DOMINGO ROAYAGA, MUNICIPIO SANTO DOMINGO ROAYAGA.

No. LICITACIÓN: EO-XX158-2023

OF: SF/SPIP/DPIP/FISE-PF23/1724/2023

AUTORIZACIÓN:

NÚM. OBRA: FISE-PF23/1724/232773/2023

CATÁLOGO DE CONCEPTOS

Código	Concepto	Unidad	Cantidad	P. Unitario	Importe	%
A	<b>PISO FIRME 24 M2</b>					
A01	<b>PISO FIRMRE</b> LIMPIEZA Y TRAZO PARA ESTABLECER EJES DE REFERENCIA, BANCOS DE NIVEL, INCLUYE: MATERIALES, MANO DE OBRA, EQUIPO, HERRAMIENTA Y TODO LO NECESARIO PARA SU CORRECTA EJECUCIÓN.	M2	720.00			
A02	EXCAVACIÓN DE TERRENO EN CAJA DE 8 CMS. DE PROFUNDIDAD, NIVELACIÓN MANUAL, Y AFINE DE LA SUPERFICIE, INCLUYE: ACARREO EN CARRETILLA O BOTE ALCOHOLERO FUERA DE LA OBRA, MATERIAL, MANO DE OBRA, EQUIPO, HERRAMIENTA Y TODO LO NECESARIO PARA SU CORRECTA EJECUCIÓN.	M3	57.60			
A03	COMPACTADO DEL TERRENO NATURAL CON PISÓN METÁLICO DE 20 LBS. DE MANO, INCLUYE: NIVELACIÓN CON MATERIAL SELECCIONADO Y CRIBADO PRODUCTO DE LA MISMA EXCAVACIÓN EN CASO DE SER NECESARIO, AGUA PARA LA COMPACTACIÓN Y TRASPALO FUERA DE LA OBRA, MATERIAL, MANO DE OBRA, EQUIPO, HERRAMIENTA Y TODO LO NECESARIO PARA SU CORRECTA EJECUCIÓN.	M2	720.00			
A04	CONSTRUCCIÓN DE PISO FIRME DE CONCRETO HIDRÁULICO HECHO EN OBRA, DE RESISTENCIA F'C=150 KG/CM <sup>2</sup> DE 8 CM DE ESPESOR, REFORZADO CON MALLA ELECTROSOLDADA 6X6-10/10, ACABADO PULIDO CON LLANA METÁLICA, INCLUYE: ARENA LIMPIA, GRAVA DE LA REGIÓN T.M.A. 3/4, CIMBRADO Y DESCIMBRADO, COLADO Y CURADO, ASÍ COMO EL ACARREO DE LOS MATERIALES HASTA EL LUGAR DE LA EJECUCIÓN DE LA OBRA, HERRAMIENTA MENOR, MAQUINARIA Y EQUIPO, MANO DE OBRA, ACARREO DE SOBANTES A TIRO LIBRE FUERA DE LA OBRA, CONSIDERAR PRUEBAS DE LABORATORIO SEGÚN LA CONSIDERACIÓN DE LAS FRECUENCIAS MÍNIMAS DE MUESTREO SEGÚN LA NORMA N-CMT-2-02-005 Y TODO LO NECESARIO PARA SU CORRECTA EJECUCIÓN.	M2	720.00			

SUBTOTAL

I.V.A. 16.00%

TOTAL DEL PRESUPUESTO

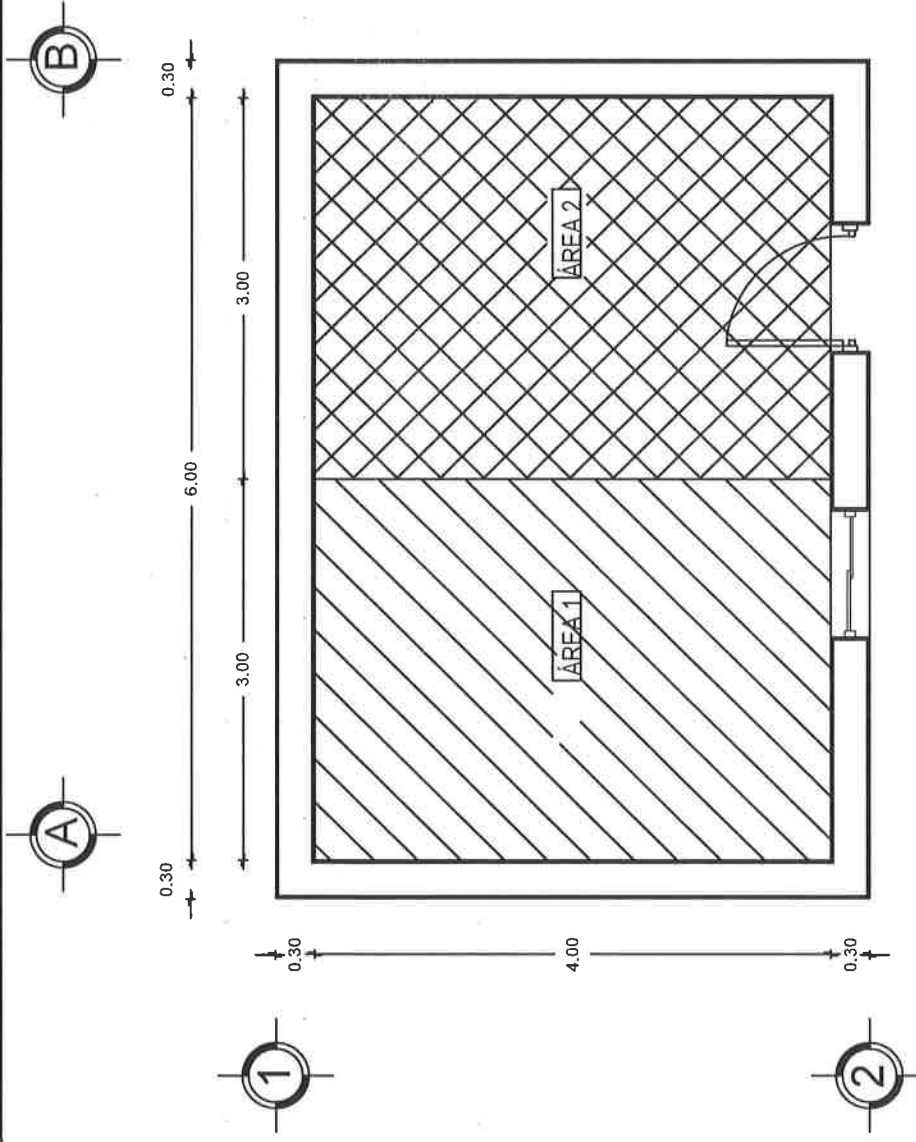

## PLANTA TIPO

NOTA: LAS MEDIDAS DE PISO FIRME VARIAN DEPENDIENDO DE LAS NECESIDADES DEL SITIO DONDE SE IMPLEMENTARA.

MALLA ELECTROSOLDADA 6X6 - 10/10

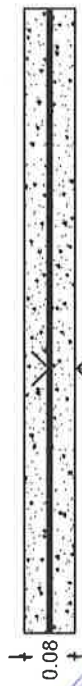

CONCRETO F'C=150 KG/CM2



## VIVIENDA BIENESTAR

UN PUEBLO TRANSFORMANDO SU HISTORIA

DIRECTOR GENERAL DE BIENESTAR:  
PROF. ENRIQUE M. FERRA RODRIGUEZ

DIRECTOR DE PLANEACION Y FTTO.:  
LIC. EMMANUEL AÑORVE JUSTO

DPTO. DE INTEGRACION DE EXP. TECNICOS:  
ARO. JORGE L. LEYVA OSORIO

DPTO. DE ESTUDIOS Y PROYECTOS:  
ARO. OSCAR E. MENDEZ CRUZ

PROYECTO: PISO FIRME  
(24.00 M2)

PROTOTIPO: PF-1

TIPO DE PLANO:  
PLANTA ARQUITECTONICA

MUNICIPIO:  
SANTO DOMINGO ROAYAGA

LOCALIDAD:  
ANEXO "A"

ESCALA:  
LA INDICADA

ACOTACION:  
METROS

FECHA:  
2023

No. DE OF. DE AUTORIZACION:  
ANEXO "A"

No. DE LICITACION:  
EQ-XX158-2023

NÚMERO DE PLANO:

1/2

## ESPECIFICACIONES GENERALES

- Piso firme de concreto hidráulico hecho en obra, de resistencia  $f'c=150 \text{ kg/cm}^2$  de 8 cm de espesor, acabado pulido con llana metálica.
- El piso sera reforzado con malla electrosoldada 6x6 - 10/10.
- El piso firme de la vivienda se seccionará en áreas de hasta 12 m<sup>2</sup> para evitar agrietamientos y fisuras provocados por cambios de temperatura.
- Prueba de revenimiento y ensaye de especímenes de concreto a la compresión simple por cada 30 m<sup>3</sup> de concreto.

### RESISTENCIA DEL CONCRETO DEL PISO FIRME

- La resistencia del concreto hidráulico que se utilice para construir el piso firme de las viviendas habitadas debe tener una resistencia a la compresión simple obtenida de pruebas en el laboratorio a los 28 días, de  $f'c=150 \text{ kg/cm}^2$ , la resistencia de los ensayos de especímenes a los 7 días debe ser igual o mayor al 70%, mientras que los de 14 días deberán ser iguales o mayores al 84%. En caso contrario se deberá sustituir los pisos firmes ejecutados con el concreto ensayado. Los revenimientos no podrán ser menores a 8 centímetros ni mayores a 10 centímetros.

### CEMENTO.

Sólo se utilizará cemento portland compuesto CPC 30R, de cualquier marca existente en el mercado que reúna las características de la norma mexicana NMX-C-414-ONNCE-2010.

### ARENA

- Se utilizará arena de banco, la que debe de estar libre de contaminantes como arcilla, limo, materia orgánica, madera, plástico, etc., que cumpla con la norma nm-x-c-111-2004, el tamaño máximo debe de ser menor a 10 milímetros (3/8" de pulgada).

### GRAVA

- Deberá utilizarse grava de banco triturada, cribada, de la región con un tamaño máximo de agregado (t.m.a.) De 19 mm (3/4 de pulgada, libre de impurezas como arcilla, limo, materia orgánica, madera, plástico, etc., que cumpla con la norma nm-x-c-111-2004.

### AGUA

- Debe ser apta para el consumo humano, libre de ácidos, alcalis, grasas y materia orgánica.

### ESPESOR.

- El espesor de piso firme será de 8 cm (ocho centímetros), con una tolerancia de +2 cm. (más dos centímetros)



**VIVIENDA  
BIENESTAR**

UN PUEBLO TRANSFORMANDO SU HISTORIA

DIRECTOR GENERAL DE BIEN  
PROF. ENRIQUE M. FERRA RODRIGUEZ

DIRECTOR DE PLANEACIÓN Y PTO.  
LIC. EMMANUEL ANORVE JUSTO

DPTO. DE INTEGRACIÓN DE EXP. TÉCNICOS  
ARQ. JORGE L. LEYVA OSORIO

DPTO. DE ESTUDIOS Y PROYECTOS  
ARQ. OSCAR E. MENDEZ CRUZ

PROYECTO: PISO FIRME  
(24.00 M<sup>2</sup>)

PROTOTIPO: PF-1

TIPO DE PLANO:  
ESPECIFICACIONES

MUNICIPIO: SANTO DOMINGO ROAYAGA  
LOCALIDAD:  
ANEXO "A"  
ESCALA:  
LA INDICADA  
ACOTACIÓN:  
METROS  
FECHA:  
2023  
No. DE OF. DE AUTORIZACIÓN:  
ANEXO "A"  
No. DE LICITACIÓN:  
EO-XX158-2023

NÚMERO DE PLANO:

**2/2**



VIVIENDA  
BIENESTAR

GOBIERNO DEL ESTADO DE OAXACA  
VIVIENDA BIENESTAR  
DIRECCIÓN DE PLANEACIÓN Y PRESUPUESTO  
DEPARTAMENTO DE INTEGRACIÓN DE EXPEDIENTES TÉCNICOS



ANEXO "A"

No.	MUNICIPIO	LOCALIDAD	No. DE OFICIO DE AUTORIZACIÓN	NUM. OBRA	METAS (ACCIONES)	TIPO DE ACCIÓN	No. LICITACIÓN:
1	514-SANTO DOMINGO ROAYAGA	0002-TONAGÜJA	SF/SPIP/DPIP/FISE-PF23/1718/2023	FISE-PF23/1718/232764/2023	30.00	PISO FIRME	EO-XX158-2023
2	514-SANTO DOMINGO ROAYAGA	0001-SANTO DOMINGO ROAYAGA	SF/SPIP/DPIP/FISE-PF23/1724/2023	FISE-PF23/1724/232773/2023	30.00		
					60.00		





# GOBIERNO DEL ESTADO DE OAXACA

## VIVIENDA BIENESTAR



NOMBRE DE LA OBRA:

BENEFICIARIO:

LOCALIDAD:

MUNICIPIO:

FUENTE:

"ESTA VIVIENDA FUE MEJORADA CON RECURSOS FEDERALES DEL FAIS DEL EJERCICIO FISCAL VIGENTE"

INICIANDO EL DÍA  
Y SE CONCLUYÓ EL DÍA

DEL MES DE  
DEL MES DE

DEL AÑO 2023  
DEL AÑO 2023

Medidas de 1.22 x 2.44 m.

Los colores se verificarán en el Departamento de Supervisión y Seguimiento de Obras



**BIENESTAR**  
SECRETARÍA DE BIENESTAR,  
TEQUIO E INCLUSIÓN



El Gobierno del Estado de Oaxaca Construye

Obra:

Ubicación:

Inversión:

Población beneficiada:

Programa (estatal ó federal):

*"Este Programa es público, ajeno a cualquier partido político. Queda prohibido el uso para fines distintos a los establecidos en el programa." - Esta obra fue realizada con recursos públicos federales*

