

VIVIENDA BIENESTAR



VIVIENDA
BIENESTAR

REGIÓN: 08 - VALLES CENTRALES
MUNICIPIO: 494.- SANTIAGO TLAZOYALTEPEC
LOCALIDAD: 0066.- SANTIAGO HUAXOLOTIPAC
OBRA: CONSTRUCCIÓN DE CISTERNA PARA EL MEJORAMIENTO DE LA VIVIENDA, EN LA LOCALIDAD SANTIAGO HUAXOLOTIPAC, MUNICIPIO SANTIAGO TLAZOYALTEPEC
No. LICITACIÓN: EO-XX72-2023
OF. SF/SPIP/DPIP/FISE/0698/2023
AUTORIZACIÓN:
NÚM. OBRA: FISE/0698/231353/2023

CATÁLOGO DE CONCEPTOS

Código	Concepto	Unidad	Cantidad	P. Unitario	Importe	%
CISTERNA 6 M3						
A	PRELIMINARES					
A01	TRAZO Y NIVELACIÓN MANUAL, PARA ESTABLECER EJES DE REFERENCIA, BANCOS DE NIVEL, INCLUYE: MATERIALES, MANO DE OBRA, EQUIPO, HERRAMIENTA Y TODO LO NECESARIO PARA SU CORRECTA EJECUCIÓN.	M2	86.40			
TOTAL PRELIMINARES						
B	CIMENTACIÓN					
B01	EXCAVACIÓN, EN MATERIAL INVESTIGADO EN OBRA POR MEDIOS MANUALES. INCLUYE: AFINE DE TALUDES, TRASPALO Y EXTRACCIÓN A BORDE DE ZANJA, LIMPIEZA, MANO DE OBRA, EQUIPO, HERRAMIENTA Y TODO LO NECESARIO PARA SU CORRECTA EJECUCIÓN.	M3	155.55			
B02	PLANTILLA DE 5 CMS DE ESPESOR A BASE DE CONCRETO SIMPLE HECHO EN OBRA DE RESISTENCIA F'C=100 KG/CM2, INCLUYE: MATERIAL, MANO DE OBRA, EQUIPO, HERRAMIENTA Y TODO LO NECESARIO PARA SU CORRECTA EJECUCIÓN.	M2	86.40			
B03	LOSA DE CIMENTACIÓN, DE 10 CM DE ESPESOR, EN CARA SUPERIOR CON TERMINADO PULIDO CON LLANA METÁLICA HECHO EN OBRA DE F'C=200 KG/CM2, ACERO DE REFUERZO A BASE DE MALLA ELECTROSOLDADA, 6X6/6-6 MAYOR A FY=5700 KG/CM2, REFORZADO CON BASTONES EN EL LECHO INFERIOR DE LA LOSA DE 1.00 M DE LONGITUD CON VAR. DE 3/8" @ 30 CM. INCLUYE: TRASLAPES, ALAMBRE RECOCIDO, ANCLAS O SEPARADORES, MATERIALES, ACARREOS, CORTES, DESPERDICIOS, HABILITADO, AMARRES, MANO DE OBRA, EQUIPO, HERRAMIENTA Y TODO LO NECESARIO PARA SU CORRECTA EJECUCIÓN.	M2	60.00			
B04	CADENA DE DESPLANTE DE 14X30 CM (CD) CONCRETO HECHO EN OBRA DE F'C=200 KG/CM2, ARMADA CON 6 VARS. DEL No. 3 Y EST. DE 1/4" @ 15 CMS. INCLUYE: MATERIALES, ACARREOS, CORTES, DESPERDICIOS, ANCLAJES, TRASLAPES HABILITADO, AMARRES, ACARREOS, CIMBRADO, COLADO, VIBRADO, DESCIMBRADO, CURADO, MANO DE OBRA, EQUIPO, HERRAMIENTA Y TODO LO NECESARIO PARA SU CORRECTA EJECUCIÓN.	ML	128.40			
B05	RELLENO DE EXCAVACIONES CON MATERIAL PRODUCTO DE LA EXCAVACIÓN, COMPACTADO CON PISÓN DE MANO, INCLUYE: MANO DE OBRA, EQUIPO, HERRAMIENTA Y TODO LO NECESARIO PARA SU CORRECTA EJECUCIÓN.	M3	14.70			

VIVIENDA BIENESTAR



VIVIENDA
BIENESTAR

REGIÓN: 08 - VALLES CENTRALES
MUNICIPIO: 494.- SANTIAGO TLAZOYALTEPEC
LOCALIDAD: 0066.- SANTIAGO HUAXOLOTIAPAC
OBRA: CONSTRUCCIÓN DE CISTERNA PARA EL MEJORAMIENTO DE LA VIVIENDA, EN LA LOCALIDAD SANTIAGO HUAXOLOTIAPAC, MUNICIPIO SANTIAGO TLAZOYALTEPEC
No. LICITACIÓN: EO-XX72-2023
OF. SF/SPIP/DPIP/FISE/0698/2023
AUTORIZACIÓN:
NÚM. OBRA: FISE/0698/231353/2023

CATÁLOGO DE CONCEPTOS

Código	Concepto	Unidad	Cantidad	P. Unitario	Importe	%
B06	ACARREO DE MATERIAL PRODUCTO DE LA EXCAVACIÓN A PRIMERA ESTACIÓN DE 20 M, INLCUYE: MANO DE OBRA, EQUIPO, HERRAMIENTA Y TODO LO NECESARIO PARA SU CORRECTA EJECUCIÓN.	M3	140.85			
TOTAL CIMENTACIÓN						
C	ESTRUCTURA					
C01	MURO DE 14 CM. DE ESPESOR A BASE DE TABICÓN PESADO 10X14X28 CMS. DE CEMENTO, ACABADO COMÚN, JUNTEADO CON MORTERO C-A PROP. 1:5, INCLUYE: ACARREO DENTRO Y FUERA DE LA OBRA, ANDAMIO, MANO DE OBRA, EQUIPO, HERRAMIENTA Y TODO LO NECESARIO PARA SU CORRECTA EJECUCIÓN.	M2	145.50			
C02	CASTILLO K-1 DE CONCRETO F'C=200 KG/CM2 DE 14X20 CMS, ARMADO CON 4 VARS. DEL No. 3 Y EST. DE 1/4" @ 15 CMS. INCLUYE: MATERIALES, ACARREOS, CORTES, DESPERDICIOS, ANCLAJES, TRASLAPES HABILITADO, AMARRES, ACARREOS, CIMBRADO, COLADO, VIBRADO, DESCIMBRADO, CURADO, MANO DE OBRA, EQUIPO, HERRAMIENTA Y TODO LO NECESARIO PARA SU CORRECTA EJECUCIÓN.	ML	75.00			
C03	CADENA DE CERRAMIENTO DE 14X20 CM (CC) CONCRETO HECHO EN OBRA DE F'C=200 KG/CM2, ARMADA CON 4 VARS. DEL No. 3 Y EST. DE 1/4" @ 15 CMS. INCLUYE: MATERIALES, ACARREOS, CORTES, DESPERDICIOS, ANCLAJES, TRASLAPES, HABILITADO, AMARRES, ACARREOS, CIMBRADO, COLADO, VIBRADO, DESCIMBRADO, CURADO, MANO DE OBRA, EQUIPO, HERRAMIENTA Y TODO LO NECESARIO PARA SU CORRECTA EJECUCIÓN.	ML	128.40			
C04	APLANADO INTERIOR ACABADO PULIDO CON LLANA METÁLICA SOBRE MUROS CON UN ESPESOR DE 2.0 CM, CON MEZCLA CEMENTO ARENA 1:3, INCLUYE: MATERIALES, ANDAMIOS, ACARREOS, MANO DE OBRA, EQUIPO, HERRAMIENTA Y TODO LO NECESARIO PARA SU CORRECTA EJECUCIÓN.	M2	186.00			
C05	LOSA A BASE DE CONCRETO F'C=200 KG/CM2 DE 10 CMS DE ESPESOR ARMADO CON VARILLA DE 3/8" @ 15 CMS EN AMBOS SENTIDOS. INCLUYE: CIMBRA, COLADO, DESCIMBRADO, CURADO, MATERIALES, ELEVACIÓN DE MATERIALES, MANO DE OBRA, EQUIPO, HERRAMIENTA Y TODO LO NECESARIO PARA SU CORRECTA EJECUCIÓN.	M2	72.60			

TOTAL ESTRUCTURA

VIVIENDA BIENESTAR



**VIVIENDA
BIENESTAR**

REGIÓN: 08 - VALLES CENTRALES
MUNICIPIO: 494.- SANTIAGO TLAZOYALTEPEC
LOCALIDAD: 0066.- SANTIAGO HUAXOLOTIPAC
OBRA: CONSTRUCCIÓN DE CISTERNA PARA EL MEJORAMIENTO DE LA VIVIENDA, EN LA LOCALIDAD SANTIAGO HUAXOLOTIPAC, MUNICIPIO SANTIAGO TLAZOYALTEPEC
No. LICITACIÓN: EO-XX72-2023
OF. SF/SPIP/DPIP/FISE/0698/2023
AUTORIZACIÓN:
NÚM. OBRA: FISE/0698/231353/2023

CATÁLOGO DE CONCEPTOS

Código	Concepto	Unidad	Cantidad	P. Unitario	Importe	%
--------	----------	--------	----------	-------------	---------	---

D HERRERÍA

	SUMINISTRO Y COLOCACIÓN DE TAPA PREFABRICADA DE LÁMINA GALVANIZADA, CON MARCO Y CONTRA MARCO DE ANGULO, DE 60 X 60 CMS, INCLUYE: MATERIALES, PINTURA, ANCLAJE, MANO DE OBRA, EQUIPO, HERRAMIENTA Y TODO LO NECESARIO PARA SU CORRECTA EJECUCIÓN.	PZA	15.00			
D01						

TOTAL HERRERÍA

E LIMPIEZA

	LIMPIEZA GRUESA DE LA OBRA PARA ENTREGA INCLUYE: MATERIALES, MANO DE OBRA, EQUIPO, HERRAMIENTA Y TODO LO NECESARIO PARA SU CORRECTA EJECUCIÓN.	M2	93.75			
E01						

TOTAL LIMPIEZA

SUBTOTAL

I.V.A. 16.00%

TOTAL DEL PRESUPUESTO

VIVIENDA BIENESTAR



VIVIENDA
BIENESTAR

REGIÓN: 08 - VALLES CENTRALES
MUNICIPIO: 494.- SANTIAGO TLAZOYALTEPEC
LOCALIDAD: 0066.- SANTIAGO HUAXOLOTIPAC
OBRA: CONSTRUCCIÓN DE CISTERNA PARA EL MEJORAMIENTO DE LA VIVIENDA, EN LA LOCALIDAD SANTIAGO HUAXOLOTIPAC, MUNICIPIO SANTIAGO TLAZOYALTEPEC
No. LICITACIÓN: EO-XX72-2023
OF. SF/SPIP/DPIP/FISE/0698/2023
AUTORIZACIÓN:
NÚM. OBRA: FISE/0698/231353/2023

CATÁLOGO DE CONCEPTOS

Código	Concepto	Unidad	Cantidad	P. Unitario	Importe	%
CISTERNA 6 M3						
A	PRELIMINARES					
A01	TRAZO Y NIVELACIÓN MANUAL, PARA ESTABLECER EJES DE REFERENCIA, BANCOS DE NIVEL, INCLUYE: MATERIALES, MANO DE OBRA, EQUIPO, HERRAMIENTA Y TODO LO NECESARIO PARA SU CORRECTA EJECUCIÓN.	M2	86.40			
TOTAL PRELIMINARES						
B	CIMENTACIÓN					
B01	EXCAVACIÓN, EN MATERIAL INVESTIGADO EN OBRA POR MEDIOS MANUALES. INCLUYE: AFINE DE TALUDES, TRASPALO Y EXTRACCIÓN A BORDE DE ZANJA, LIMPIEZA, MANO DE OBRA, EQUIPO, HERRAMIENTA Y TODO LO NECESARIO PARA SU CORRECTA EJECUCIÓN.	M3	155.55			
B02	PLANTILLA DE 5 CMS DE ESPESOR A BASE DE CONCRETO SIMPLE HECHO EN OBRA DE RESISTENCIA F'C=100 KG/CM2, INCLUYE: MATERIAL, MANO DE OBRA, EQUIPO, HERRAMIENTA Y TODO LO NECESARIO PARA SU CORRECTA EJECUCIÓN.	M2	86.40			
B03	LOSA DE CIMENTACIÓN, DE 10 CM DE ESPESOR, EN CARA SUPERIOR CON TERMINADO PULIDO CON LLANA METÁLICA HECHO EN OBRA DE F'C=200 KG/CM2, ACERO DE REFUERZO A BASE DE MALLA ELECTROSOLDADA, 6X6/6-6 MAYOR A FY=5700 KG/CM2, REFORZADO CON BASTONES EN EL LECHO INFERIOR DE LA LOSA DE 1.00 M DE LONGITUD CON VAR. DE 3/8" @ 30 CM. INCLUYE: TRASLAPES, ALAMBRE RECOCIDO, ANCLAS O SEPARADORES, MATERIALES, ACARREOS, CORTES, DESPERDICIOS, HABILITADO, AMARRES, MANO DE OBRA, EQUIPO, HERRAMIENTA Y TODO LO NECESARIO PARA SU CORRECTA EJECUCIÓN.	M2	60.00			
B04	CADENA DE DESPLANTE DE 14X30 CM (CD) CONCRETO HECHO EN OBRA DE F'C=200 KG/CM2, ARMADA CON 6 VARS. DEL No. 3 Y EST. DE 1/4" @ 15 CMS. INCLUYE: MATERIALES, ACARREOS, CORTES, DESPERDICIOS, ANCLAJES, TRASLAPES HABILITADO, AMARRES, ACARREOS, CIMBRADO, COLADO, VIBRADO, DESCIMBRADO, CURADO, MANO DE OBRA, EQUIPO, HERRAMIENTA Y TODO LO NECESARIO PARA SU CORRECTA EJECUCIÓN.	ML	128.40			
B05	RELLENO DE EXCAVACIONES CON MATERIAL PRODUCTO DE LA EXCAVACIÓN, COMPACTADO CON PISÓN DE MANO, INCLUYE: MANO DE OBRA, EQUIPO, HERRAMIENTA Y TODO LO NECESARIO PARA SU CORRECTA EJECUCIÓN.	M3	14.70			

VIVIENDA BIENESTAR



VIVIENDA
BIENESTAR

REGIÓN: 08 - VALLES CENTRALES
MUNICIPIO: 494.- SANTIAGO TLAZOYALTEPEC
LOCALIDAD: 0066.- SANTIAGO HUAXOLOTIPAC
OBRA: CONSTRUCCIÓN DE CISTERNA PARA EL MEJORAMIENTO DE LA VIVIENDA, EN LA LOCALIDAD SANTIAGO HUAXOLOTIPAC, MUNICIPIO SANTIAGO TLAZOYALTEPEC
No. LICITACIÓN: EO-XX72-2023
OF. SF/SPIP/DPIP/FISE/0698/2023
AUTORIZACIÓN:
NÚM. OBRA: FISE/0698/231353/2023

CATÁLOGO DE CONCEPTOS

Código	Concepto	Unidad	Cantidad	P. Unitario	Importe	%
B06	ACARREO DE MATERIAL PRODUCTO DE LA EXCAVACIÓN A PRIMERA ESTACIÓN DE 20 M, INLCUYE: MANO DE OBRA, EQUIPO, HERRAMIENTA Y TODO LO NECESARIO PARA SU CORRECTA EJECUCIÓN.	M3	140.85			
TOTAL CIMENTACIÓN						
C	ESTRUCTURA					
C01	MURO DE 14 CM. DE ESPESOR A BASE DE TABICÓN PESADO 10X14X28 CMS. DE CEMENTO, ACABADO COMÚN, JUNTEADO CON MORTERO C-A PROP. 1:5, INCLUYE: ACARREO DENTRO Y FUERA DE LA OBRA, ANDAMIO, MANO DE OBRA, EQUIPO, HERRAMIENTA Y TODO LO NECESARIO PARA SU CORRECTA EJECUCIÓN.	M2	145.50			
C02	CASTILLO K-1 DE CONCRETO F'C=200 KG/CM2 DE 14X20 CMS, ARMADO CON 4 VARS. DEL No. 3 Y EST. DE 1/4" @ 15 CMS. INCLUYE: MATERIALES, ACARREOS, CORTES, DESPERDICIOS, ANCLAJES, TRASLAPES HABILITADO, AMARRES, ACARREOS, CIMBRADO, COLADO, VIBRADO, DESCIMBRADO, CURADO, MANO DE OBRA, EQUIPO, HERRAMIENTA Y TODO LO NECESARIO PARA SU CORRECTA EJECUCIÓN.	ML	75.00			
C03	CADENA DE CERRAMIENTO DE 14X20 CM (CC) CONCRETO HECHO EN OBRA DE F'C=200 KG/CM2, ARMADA CON 4 VARS. DEL No. 3 Y EST. DE 1/4" @ 15 CMS. INCLUYE: MATERIALES, ACARREOS, CORTES, DESPERDICIOS, ANCLAJES, TRASLAPES, HABILITADO, AMARRES, ACARREOS, CIMBRADO, COLADO, VIBRADO, DESCIMBRADO, CURADO, MANO DE OBRA, EQUIPO, HERRAMIENTA Y TODO LO NECESARIO PARA SU CORRECTA EJECUCIÓN.	ML	128.40			
C04	APLANADO INTERIOR ACABADO PULIDO CON LLANA METÁLICA SOBRE MUROS CON UN ESPESOR DE 2.0 CM, CON MEZCLA CEMENTO ARENA 1:3, INCLUYE: MATERIALES, ANDAMIOS, ACARREOS, MANO DE OBRA, EQUIPO, HERRAMIENTA Y TODO LO NECESARIO PARA SU CORRECTA EJECUCIÓN.	M2	186.00			
C05	LOSA A BASE DE CONCRETO F'C=200 KG/CM2 DE 10 CMS DE ESPESOR ARMADO CON VARILLA DE 3/8" @ 15 CMS EN AMBOS SENTIDOS. INCLUYE: CIMBRA, COLADO, DESCIMBRADO, CURADO, MATERIALES, ELEVACIÓN DE MATERIALES, MANO DE OBRA, EQUIPO, HERRAMIENTA Y TODO LO NECESARIO PARA SU CORRECTA EJECUCIÓN.	M2	72.60			

TOTAL ESTRUCTURA

VIVIENDA BIENESTAR



**VIVIENDA
BIENESTAR**

REGIÓN: 08 - VALLES CENTRALES
MUNICIPIO: 494.- SANTIAGO TLAZOYALTEPEC
LOCALIDAD: 0066.- SANTIAGO HUAXOLOTIPAC
OBRA: CONSTRUCCIÓN DE CISTERNA PARA EL MEJORAMIENTO DE LA VIVIENDA, EN LA LOCALIDAD SANTIAGO HUAXOLOTIPAC,
 MUNICIPIO SANTIAGO TLAZOYALTEPEC
No. LICITACIÓN: EO-XX72-2023
OF: SF/SPIP/DPIP/FISE/0698/2023
AUTORIZACIÓN:
NÚM. OBRA: FISE/0698/231353/2023

CATÁLOGO DE CONCEPTOS

Código	Concepto	Unidad	Cantidad	P. Unitario	Importe	%
D	HERRERÍA					
	SUMINISTRO Y COLOCACIÓN DE TAPA PREFABRICADA DE LÁMINA GALVANIZADA, CON MARCO Y CONTRA MARCO DE ANGULO, DE 60 X 60 CMS, INCLUYE: MATERIALES, PINTURA, ANCLAJE, MANO DE OBRA, EQUIPO, HERRAMIENTA Y TODO LO NECESARIO PARA SU CORRECTA EJECUCIÓN.					
D01		PZA	15.00			
	TOTAL HERRERÍA					
E	LIMPIEZA					
	LIMPIEZA GRUESA DE LA OBRA PARA ENTREGA INCLUYE: MATERIALES, MANO DE OBRA, EQUIPO, HERRAMIENTA Y TODO LO NECESARIO PARA SU CORRECTA EJECUCIÓN.					
E01		M2	93.75			
	TOTAL LIMPIEZA					
	SUBTOTAL					
	I.V.A. 16.00%					
	TOTAL DEL PRESUPUESTO					



VIVIENDA BIENESTAR

UN PUEBLO TRANSFORMANDO SU HISTORIA

DIRECTOR GENERAL DE BIENESTAR:
PROF. ENRIQUE M. FERRA RODRIGUEZ

DIRECTOR DE PLANEACION Y PTTO.:
LIC. EMMANUEL ANORVE JUSTO

OPTO. DE INTEGRACION DE EXP. TECNICOS:
ARQ. JORGE L. LEYVA OSORIO

OPTO. DE ESTUDIOS Y PROYECTOS:
ARQ. OSCAR E. MENDEZ CRUZ

PROYECTO:
CISTERNA TRADICIONAL
(TABERNO LA LOMA DEL CERRILLO)

PROTOTIPO: C - 6000

TIPO DE PLANO:
PLANTA ARQUITECTONICA

MUNICIPIO:
ANEXO "A"
LOCALIDAD:
ANEXO "A"
ESCALA:
LA INDICADA
ACOTACION:
METROS
FECHA:
2023
No. DE OF. DE AUTORIZACION:
ANEXO "A"
No. DE LICITACION:
EQ-X371-2023

NÚMERO DE PLANO:

1/8

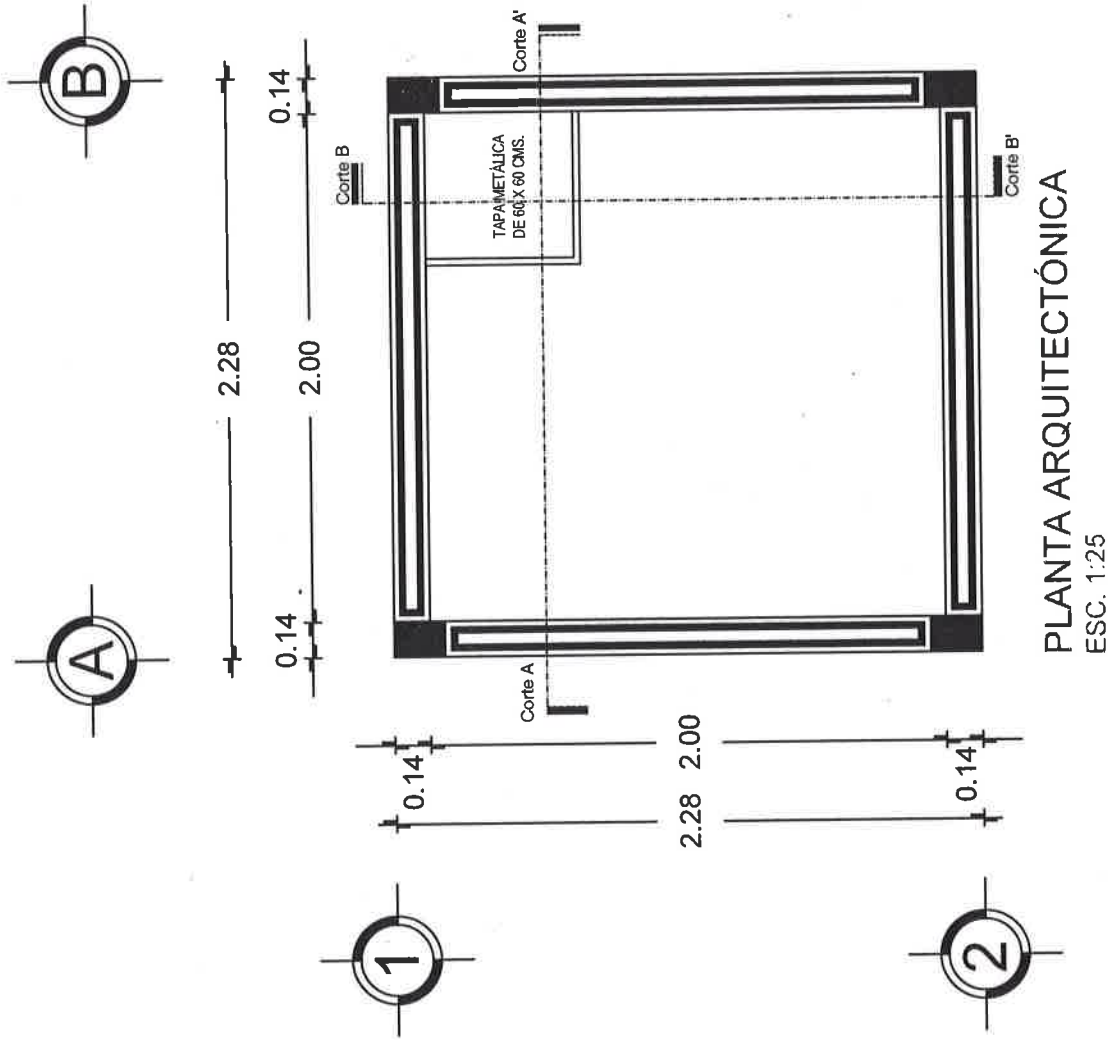



**VIVIENDA
BIENESTAR**

UN PUEBLO TRANSFORMANDO SU HISTORIA

DIRECTOR GENERAL DE BIENESTAR
PROF. ENRIQUE M. PERA RODRIGUEZ

DIRECTOR DE PLANEACIÓN Y PTO.
LIC. EMMANUEL AÑORVE JUSTO

DPTO. DE INTEGRACIÓN DE EXP. TÉCNICOS
ARQ. JORGE L. LEYVA OSORIO

DPTO. DE ESTUDIOS Y PROYECTOS
ARQ. OSCAR E. MÉNDEZ CRUZ

PROYECTO
CISTERNA TRADICIONAL
DISEÑO PARA LA COMUNIDAD

PROTOTIPO
C - 6000

TIPO DE PLANO:
PLANTA ESTRU. CIMENTACIÓN

MUNICIPIO:
ANEXO "A"
LOCALIDAD:
ANEXO "A"
ESCALA:
LA INDICADA
ACOTACIÓN:
METROS
FECHA:
2023
No. DE OF. DE AUTORIZACIÓN:
ANEXO "A"
No. DE LICITACIÓN:
EO-XX71-2023

NÚMERO DE PLANO:

2/8

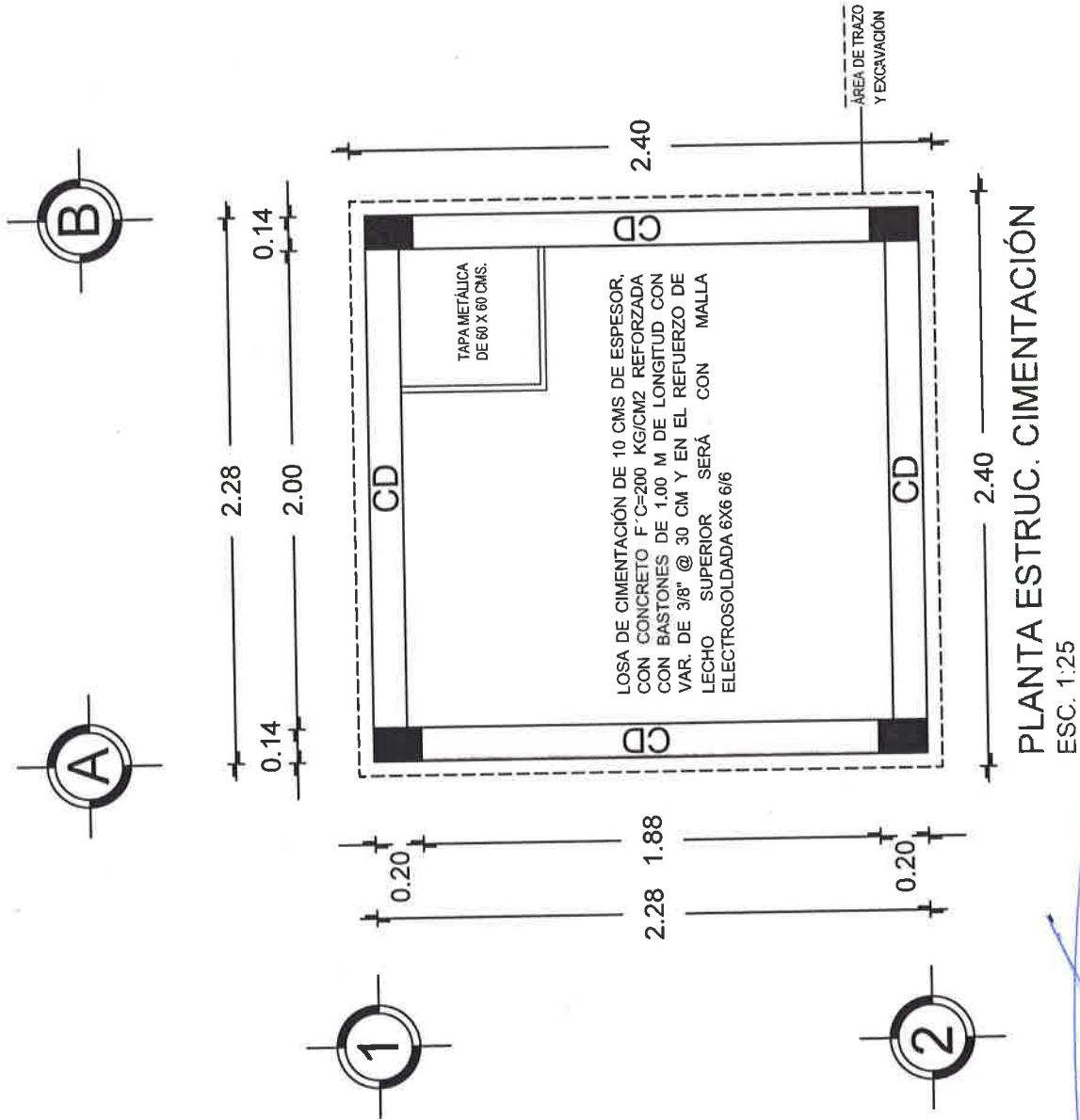



VIVIENDA BIENESTAR

UN PUEBLO TRANSFORMANDO SU HISTORIA

DIRECTOR GENERAL DE VIVIEN
PROF. ENRIQUE M. FERIA RODRIGUEZ

DIRECTOR DE PLANEACIÓN Y PTO.
LIC. EMMANUEL ANORVE JUSTO.

DPTO. DE INTEGRACIÓN DE EXP. TÉCNICOS
ARQ. JORGE L. LEYVA OSORIO

DPTO. DE ESTUDIOS Y PROYECTOS:
ARQ. OSCAR E. MÉNDEZ CRUZ

PROYECTO:
CISTERNA TRADICIONAL
(FABRICACIÓN DE CONCRETO)

PROTOTIPO:
C - 6000

TIPO DE PLANO:
PLANTA ESTRUCT. LOSA

MUNICIPIO:
ANEXO "A"
LOCALIDAD:
ANEXO "A"
ESCALA:
LA INDICADA
ACOTACIÓN:
METROS
FECHA:
2023
No. DE OF. DE AUTORIZACIÓN:
ANEXO "A"
No. DE LICITACIÓN:
EO-XX71-2023

NÚMERO DE PLANO:

3/8

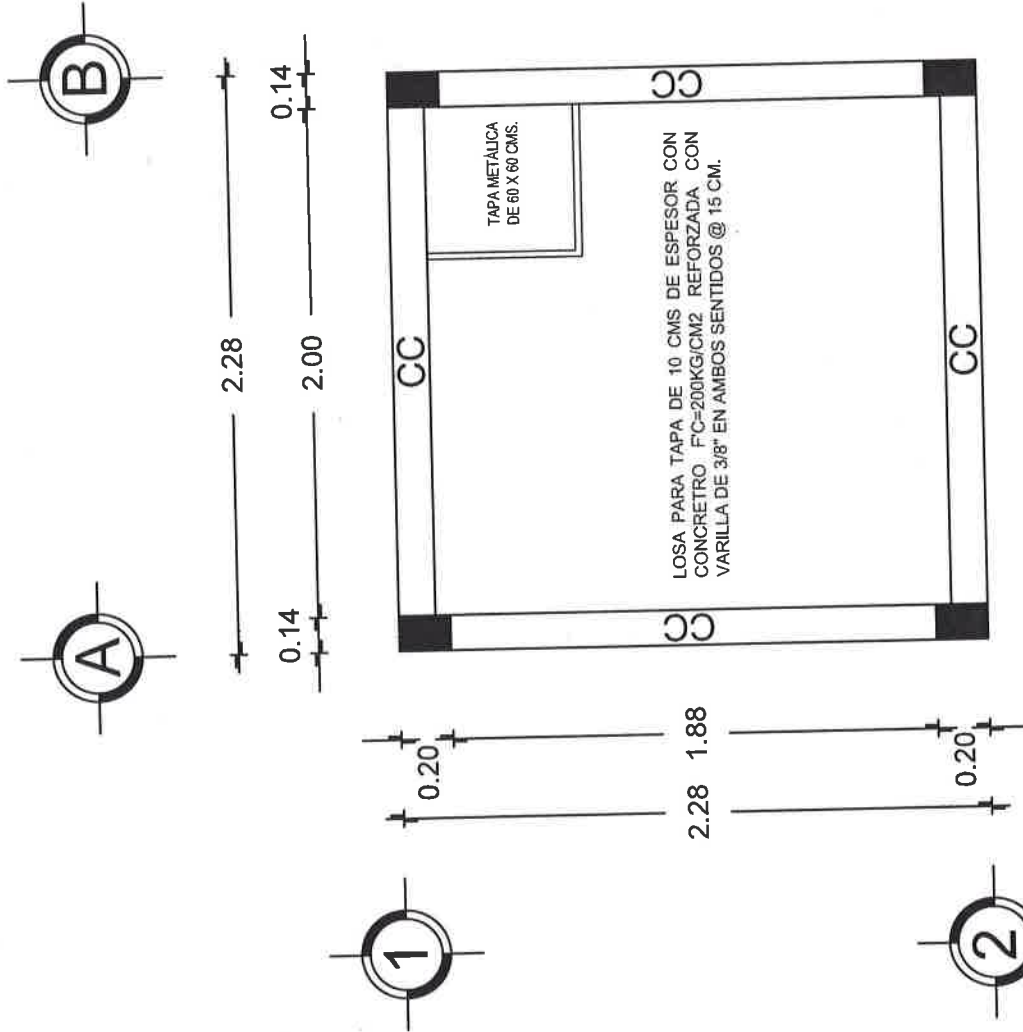

PLANTA ESTRUCT. LOSA

ESC. 1:25



**VIVIENDA
BIENESTAR**

UN PUEBLO TRANSFORMANDO SU HISTORIA

DIRECTOR GENERAL DE VIVIEN
PROF. ENRIQUE M. FERRA RODRIGUEZ

DIRECTOR DE PLANEACIÓN Y PTO.
LIC. EMMANUEL AÑORVE JUSTO

DPTO. DE INTEGRACIÓN DE EXP. TÉCNICOS
ARQ. JORGE L. LEYVA OSORIO

DPTO. DE ESTUDIOS Y PROYECTOS
ARQ. OSCAR E. MENDEZ CRUZ

PROYECTO:
CISTERNA TRADICIONAL
ITABON-LOCALIDAD DE CONCHON

PROTOTIPO: C - 6000

TIPO DE PLANO:
CORTE A - A'

MUNICIPIO:
ANEXO "A"
LOCALIDAD:
ANEXO "A"
ESCALA:
LA INDICADA
ACOTACIÓN:
METROS
FECHA:
2023

No. DE OF. DE AUTORIZACIÓN:
ANEXO "A"
No. DE LICITACIÓN:
EO-X371-2023

NÚMERO DE PLANO:

4/8

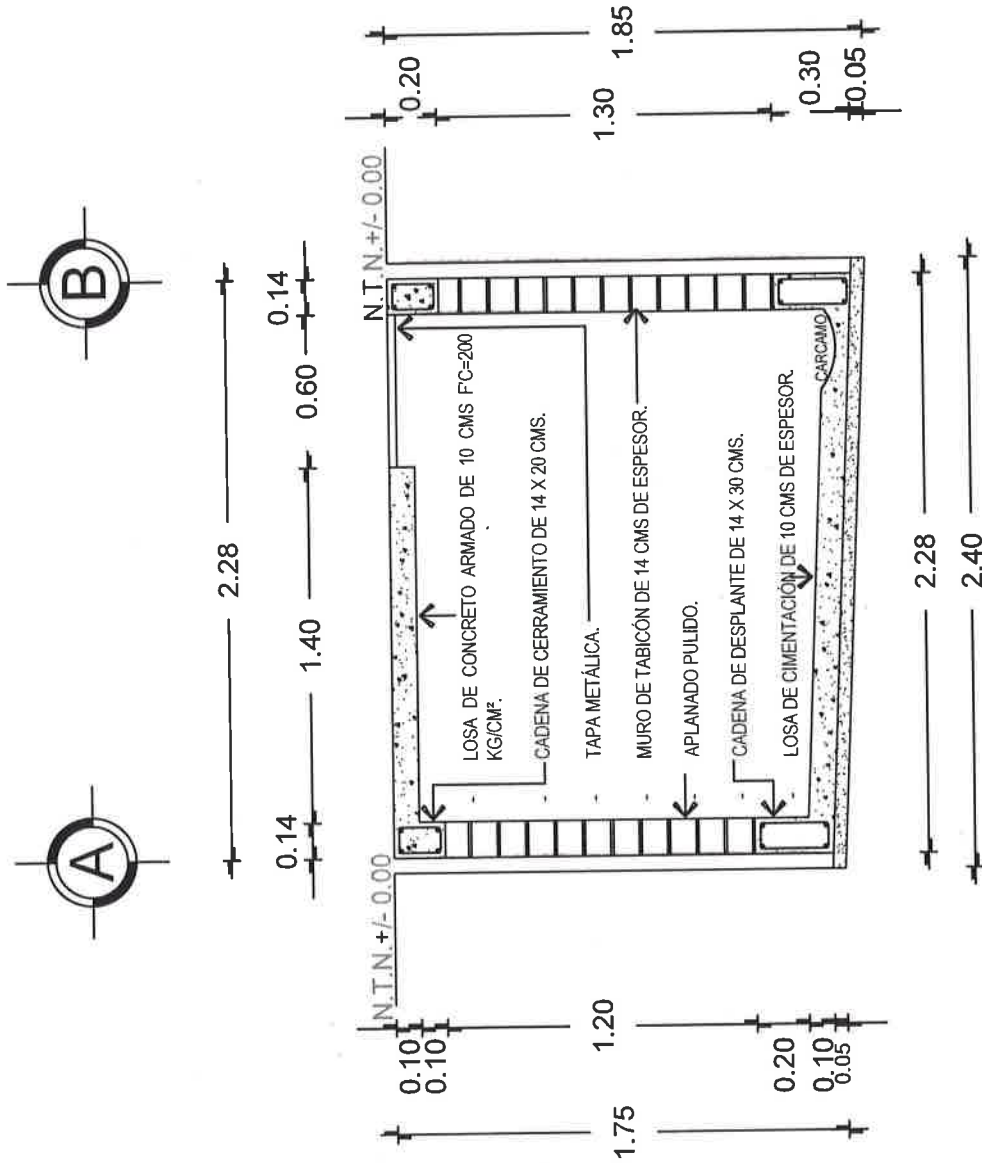

CORTE A - A'

ESC. 1:25



**VIVIENDA
BIENESTAR**

UN PUEBLO TRANSFORMANDO SU HISTORIA

DIRECTOR GENERAL DE VIVIEN
PROF. ENRIQUE M. PERA RODRIGUEZ

DIRECTOR DE PLANEACIÓN Y PTTO.
LIC. EMMANUEL AÑORVE JUSTO

DPTO. DE INTEGRACIÓN DE EXP. TÉCNICOS
ARQ. JORGE L. LEYVA OSORIO

DPTO. DE ESTUDIOS Y PROYECTOS
ARQ. OSCAR E. MÉNDEZ CRUZ

PROYECTO:
CISTERNA TRADICIONAL
TABERNOLOSA DE LOS RIOS

PROTOTIPO: C - 6000

TIPO DE PLANO:
CORTE A - A'

MUNICIPIO:
ANEXO "A"
LOCALIDAD:
ANEXO "A"
ESCALA:
LA INDICADA
ACOTACIÓN:
METROS
FECHA:
2023
No. DE OF. DE AUTORIZACIÓN:
ANEXO "A"
No. DE LICITACIÓN:
EO-XX71-2023

NÚMERO DE PLANO:

5/8

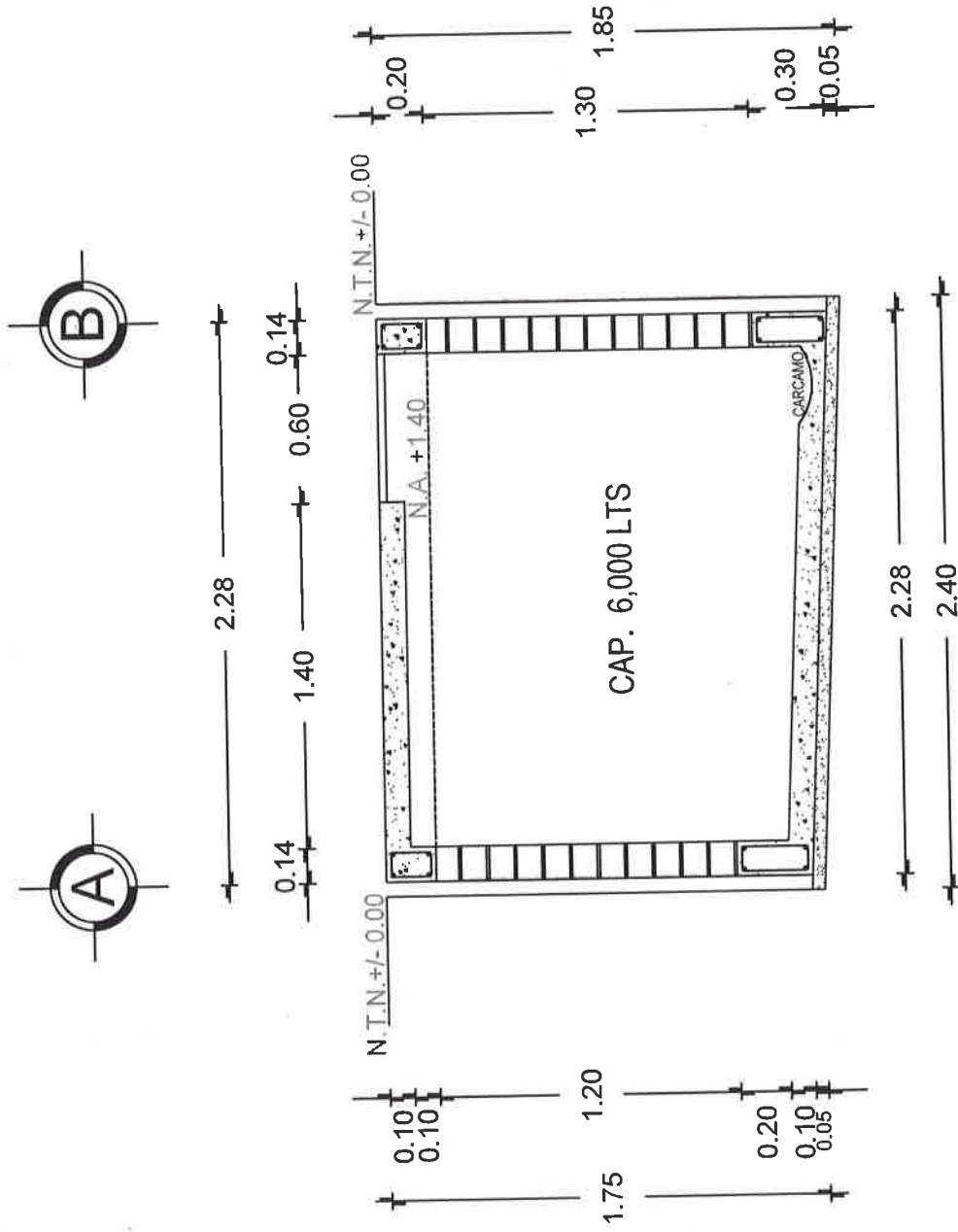



**VIVIENDA
BIENESTAR**

UN PUEBLO TRANSFORMANDO SU HISTORIA

DIRECTOR GENERAL DE VIVIEN:
PROF. ENRIQUE M. PERIA RODRIGUEZ

DIRECTOR DE PLANEACION Y PTO.:
LIC. EMMANUEL ANORVE JUSTO

DPTO. DE INTEGRACION DE EXP. TECNICOS:
ARQ. JORGE L. LEYVA OSORIO

DPTO. DE ESTUDIOS Y PROYECTOS:
ARQ. OSCAR E. MENDEZ CRUZ

PROYECTO:
CISTERNA TRADICIONAL
(ABASTECIMIENTO DE AGUA)

PROTOTIPO: C - 6000

TIPO DE PLANO:
CORTE B - B'

MUNICIPIO:
ANEXO "A"
LOCALIDAD:
ANEXO "A"
ESCALA:
LA INDICADA
ACOTACION:
METROS
FECHA:
2023
No. DE OF. DE AUTORIZACION:
ANEXO "A"
No. DE LICITACION:
EO-XX71-2023

NÚMERO DE PLANO:

6/8

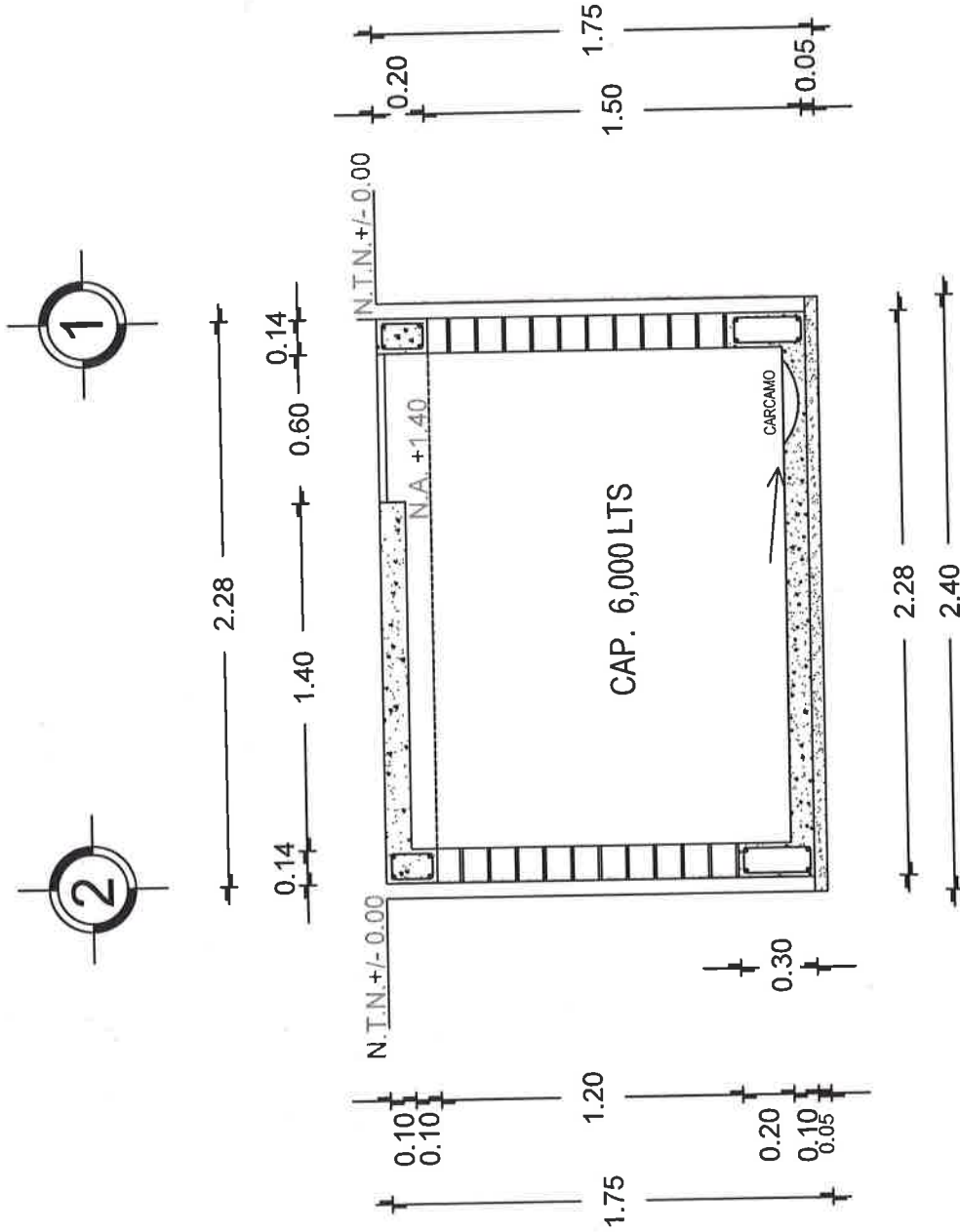

CORTE B - B'
ESC. 1:25

[Handwritten signature]



**VIVIENDA
BIENESTAR**

UN PUEBLO TRANSFORMANDO SU HISTORIA

DIRECTOR GENERAL DE VIVIEN
PROF. ENRIQUE M. PERA RODRIGUEZ

DIRECTOR DE PLANEACIÓN Y PTO.:
LIC. EMMANUEL AÑORVE JUSTO.

OPTO. DE INTEGRACIÓN DE EXP. TÉCNICOS
ARQ. JORGE L. LEYVA OSORIO

OPTO. DE ESTUDIOS Y PROYECTOS:
ARQ. OSCAR E. MÉNDEZ CRUZ

PROYECTO:
CISTERNA TRADICIONAL
CAMBIOLOGÍA AL CONCRETO

PROTOTIPO: C - 6000

TIPO DE PLANO:
DETALLES ESTRUCTURALES

MUNICIPIO:
ANEXO "A"
LOCALIDAD:
ANEXO "A"
ESCALA:
LA INDICADA
ACOTACIÓN:
METROS
FECHA:
2023
No. DE OF. DE AUTORIZACIÓN:
ANEXO "A"
No. DE LICITACIÓN:
EO-XX71-2023

NÚMERO DE PLANO:

7/8

DETALLE DE COLADO DE CADENA DE DESPLANTE

CD

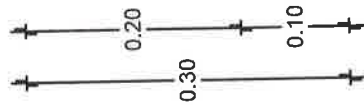

DETALLE DE COLADO DE CADENA DE CERRAMIENTO

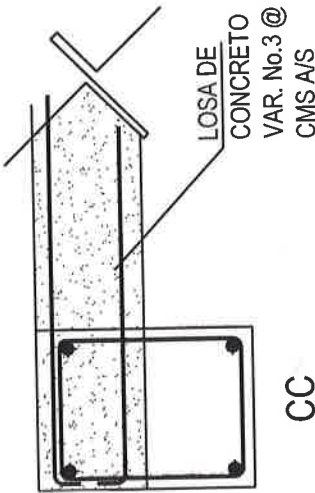
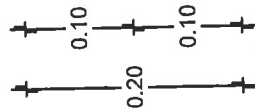

CC

LOSA DE CIMENTACIÓN
MALLA ELECTROSOLDADA
6X6/6-6

CD

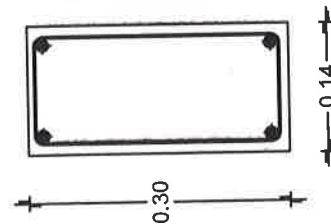

CADENA DE
DESPLANTE
"CD" 14X30
CONCRETO
F'C=200 KG/CM2
4 VARS. DE 3/8"
EST. 1/4" @ 15
CMS.

CC

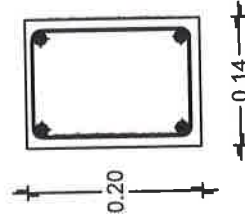

CADENA DE
CERRAMIENTO
"CC" 14X20
CONCRETO
F'C=200 KG/CM2
4 VARS. DE 3/8"
EST. 1/4" @ 15 CMS.

K-1

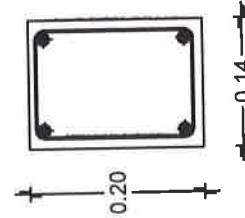

CASTILLO "K-1"
14X20
CONCRETO
F'C=200 KG/CM2
4 VARS. DE 3/8"
EST. 1/4" @ 15 CMS.

CADENA DE
DESPLANTE

CADENA DE
CERRAMIENTO

CASTILLO K-1

ESPECIFICACIONES

ESPECIFICACIONES GENERALES

- Acotaciones en metros.
- La cota rige al dibujo.
- En detalles acotaciones en metros.
- La resistencia del concreto y mortero aquí indicados son los que se presentan a la edad de 28 días.
- Las cotas a ejes y paños deberán verificarse en los planos arquitectónicos.
- Cadenas de cerramientos de 10 x 20 serán a base de armex 10x20-4 mayor $F_y = 5000 \text{ kg/cm}^2$ y concreto $F_c = 200 \text{ kg/cm}^2$.

CONCRETO

- El concreto a utilizar será: Cadenas de Desp. $F_c = 200 \text{ kg/cm}^2$.
 - Losa de cimentación $F_c = 200 \text{ kg/cm}^2$.
 - Cadenas $F_c = 200 \text{ kg/cm}^2$.
 - Castillos $F_c = 200 \text{ kg/cm}^2$.
 - Losa $F_c = 200 \text{ kg/cm}^2$.
- Se utilizará un agregado max. de $\frac{3}{4}$ " graduado y limpio.
- En los elementos de concreto armado los recubrimientos serán:
 - Cimentación = 2.5 cm.
- Cadenas, Castillos y Losa = 2.0 cm.
- El curado será por un mínimo de 7 días, manteniendo la superficie húmeda y la temperatura.
- Para verificar el nivel de la cimbra, deberán dejarse reventones en ciertos puntos.
- La cimbra deberá estar limpia, nivelada a plomo y se cubrirá de aceite para que no tenga adherencia al concreto.
- Se utilizará concreto proporcionado tomando en cuenta la humedad del medio ambiente y el máximo de agregado.
- Para evitar movimientos se aseguraran los armados con alambre recocido.
- El acero a utilizar será: Losa de cimentación malla electrosoldada 6x6 - 6/6 mayor $F_y = 5000 \text{ kg/cm}^2$.
- Cadena de Desplante: Varilla del No. 3 $F_y = 4200 \text{ kg/cm}^2$.
- Castillos K-1: Varilla del No. 3 $F_y = 4200 \text{ kg/cm}^2$.
- Cadena de Cerramiento: Varilla del No. 3 $F_y = 4200 \text{ kg/cm}^2$.
- Losa: Varilla del No. 3 $F_y = 4200 \text{ kg/cm}^2$.
- No se traslapará mas del 33% del acero de refuerzo en una misma dirección.

- No se deberá enpalmar varillas en el cruce de varillas, en el cruce de elementos estructurales, ni antes de los 100 cms de dichos cruces.
- El acero deberá estar limpio y libre de óxido antes de vaciar el concreto.

CIMENTACION

- La cimentación se desplantará sobre terreno firme (plataforma ya habilitada) y libre de material orgánico.
- En losa de cimentación de 10 cm de espesor, el armado será a base de malla electrosoldada 6x6 - 6/6 mayor $F_y = 5000 \text{ kg/cm}^2$, y cadenas de desplante de 15 x 30, armada con 4 var. del No. 3 y Est. del No. 2 @ 15 cms $F_y = 4200 \text{ kg/cm}^2$ coladas monolíticamente.
- La cimentación se desplantará a una profundidad de 1.80 cms de N.T.N.

MUROS

- Los muros serán de 14 cms de espesor a base de Tabicón pesado de 10x14x28 cms.
- Las juntas serán de 1.0 cms de espesor con mezcla cemento-arena prop. 1:5.
- Los castillos serán de concreto armado 15x20, hasta la altura total del muro, o "CC".
- Los muros se aplanarán en el interior con mezcla cemento - arena Prop. 1:3, acabado pulido.

LOSA (TAPA)

- A base de losa de concreto de 10 cms de espesor con concreto $F_c = 200 \text{ kg/cm}^2$ y armada con vars del No. 3 @ 15 cm A/S de $F_y = 4200 \text{ kg/cm}^2$.

HERRERIA

- Tapa prefabricada de lámina galvanizada, con marco y contra marco de angulo, de 60 x 60 cms.

ACERO

- El acero a utilizar será: Losa de cimentación malla electrosoldada 6x6 - 6/6 mayor $F_y = 5000 \text{ kg/cm}^2$.
- Cadena de Desplante: Varilla del No. 3 $F_y = 4200 \text{ kg/cm}^2$.
- Castillos K-1: Varilla del No. 3 $F_y = 4200 \text{ kg/cm}^2$.
- Cadena de Cerramiento: Varilla del No. 3 $F_y = 4200 \text{ kg/cm}^2$.
- Losa: Varilla del No. 3 $F_y = 4200 \text{ kg/cm}^2$.
- No se traslapará mas del 33% del acero de refuerzo en una misma dirección.



**VIVIENDA
BIENESTAR**

UN PUEBLO TRANSFORMANDO SU HISTORIA

DIRECTOR GENERAL DE BIENESTAR
PROP. ENRIQUE M. FERRA RODRÍGUEZ

DIRECTOR DE PLANEACIÓN Y PISO:
LIC. EMMANUEL AÑORVE JUSTO

DPTO. DE INTEGRACIÓN DE EXP. TÉCNICOS
ARQ. JORGE L. LEYVA OSORIO

DPTO. DE ESTUDIOS Y PROYECTOS:
ARQ. OSCAR E. MÉNDEZ CRUZ

PROYECTO:
CISTERNA TRADICIONAL
TUBERIAL-LOSA DE CONCRETO

PROTOTIPO:
C - 6000

TIPO DE PLANO:
ESPECIFICACIONES

MUNICIPIO:
ANEXO "A"
LOCALIDAD:
ANEXO "A"
ESCALA:
LA INDICADA
ACOTACIÓN:
METROS
FECHA:
2023
No. DE OF. DE AUTORIZACIÓN:
ANEXO "A"
No. DE LICITACIÓN:
EO-X071-2023

NUMERO DE PLANO:

8/8



VIVIENDA
BIENESTAR

GOBIERNO DEL ESTADO DE OAXACA
VIVIENDA BIENESTAR
DIRECCIÓN DE PLANEACIÓN Y PRESUPUESTO
DEPARTAMENTO DE INTEGRACIÓN DE EXPEDIENTES TÉCNICOS



Gobierno del Estado

ANEXO "A"

No.	MUNICIPIO	LOCALIDAD	No. DE OFICIO DE AUTORIZACIÓN	NUM. OBRA	METAS (ACCIONES)	TIPO DE ACCIÓN	No. DE LICITACIÓN
1	494.- SANTIAGO TLAZOYALTEPEC	0066.- SANTIAGO HUAXOLOTTIPAC	SF/SPIP/DPIP/FISE/0698/2023	FISE/0698/231353/2023	15.00	CISTERNA	EO-XX71-2023
2	494.- SANTIAGO TLAZOYALTEPEC	0003.- EL GACHUPIN	SF/SPIP/DPIP/FISE/0699/2023	FISE/0699/231354/2023	15.00		
					30.00		



GOBIERNO DEL ESTADO DE OAXACA
VIVIENDA BIENESTAR



NOMBRE DE LA OBRA:

BENEFICIARIO:

LOCALIDAD:

MUNICIPIO:

FUENTE:

"ESTA VIVIENDA FUE MEJORADA CON RECURSOS FEDERALES DEL FAIS DEL EJERCICIO FISCAL VIGENTE"

INICIANDO EL DÍA _____ DEL MES DE _____ DEL AÑO 2023
Y SE CONCLUYÓ EL DÍA _____ DEL MES DE _____ DEL AÑO 2023

Medidas de 1.22 x 2.44 m.

Los colores se verificarán en el Departamento de Supervisión y Seguimiento de Obras



BIENESTAR
SECRETARÍA DE BIENESTAR,
TEQUILÓ E INCLUSIÓN



El Gobierno del Estado de Oaxaca Construye

Obra:

Ubicación:

Inversión:

Población beneficiada:

Programa (estatal ó federal):

"Este Programa es público, ajeno a cualquier partido político. Queda prohibido el uso para fines distintos a los establecidos en el programa." - Esta obra fue realizada con recursos públicos federales

