

VIVIENDA BIENESTAR

**VIVIENDA
BIENESTAR**

REGIÓN: 07-SIERRA SUR
MUNICIPIO: 211-SAN JUAN OZOLOTEPEC
LOCALIDAD: 0003-SANTA CATARINA XANAGUÍA
OBRA: CONSTRUCCIÓN DE CUARTO PARA COCINA PARA EL MEJORAMIENTO DE LA VIVIENDA, EN LA LOCALIDAD SANTA CATARINA XANAGUÍA, MUNICIPIO SAN JUAN OZOLOTEPEC.
No. LICITACIÓN: EO-XX121-2023
OF. SF/SPIP/DPIP/FISE/1148/2023
AUTORIZACIÓN:
NUM. OBRA: FISE/1148/231881/2023

CATÁLOGO DE CONCEPTOS

| Código | Concepto | Unidad | Cantidad | P. Unitario | Importe | % |
|----------|---------------------------------------------------------------------------------------------------------------------------------------------------------------------------------------------------------------------------------------------------------------------------------------------------------------------------------------------------------------------------------------------|--------|----------|-------------|---------|---|
| A | PRELIMINARES | | | | | |
| | TRAZO Y NIVELACIÓN MANUAL, PARA ESTABLECER EJES DE REFERENCIA, BANCOS DE NIVEL, INCLUYE: MATERIALES, MANO DE OBRA, EQUIPO, HERRAMIENTA Y TODO LO NECESARIO PARA SU CORRECTA EJECUCIÓN. | | | | | |
| A01 | | M2 | 171.50 | | | |
| | TOTAL PREELIMINARES | | | | | |
| B | CIMENTACIÓN | | | | | |
| | EXCAVACIÓN PARA CEPA, EN MATERIAL INVESTIGADO EN OBRA POR MEDIOS MANUALES PARA CADENA DE DESPLANTE (CD DE 15 X 15 CM), INCLUYE: AFINE DE TALUDES, TRASPALCO Y EXTRACCIÓN A BORDE DE ZANJA, LIMPIEZA, MANO DE OBRA, EQUIPO, HERRAMIENTA Y TODO LO NECESARIO PARA SU CORRECTA EJECUCIÓN. | | | | | |
| B01 | | M3 | 8.40 | | | |
| | PLANTILLA DE 5 CMS DE ESPESOR A BASE DE CONCRETO SIMPLE HECHO EN OBRA DE RESISTENCIA F'C=100 KG/CM2, INCLUYE: MATERIAL, HERRAMIENTA, MANO DE OBRA, EQUIPO, HERRAMIENTA Y TODO LO NECESARIO PARA SU CORRECTA EJECUCIÓN. | | | | | |
| B02 | | M2 | 8.96 | | | |
| | ZAPATA AISLADA DE 40 X 40 CM. EN CIMENTACIÓN DE 10 CM. DE ESPESOR CONCRETO F'C=250 KG/CM2, ARMADO CON VARILLA DE 3/8 A CADA 15 CM EN AMBOS SENTIDOS, INCLUYE: MATERIALES, ACARREOS, NIVELACIÓN, CIMBRADO, COLADO, MANO DE OBRA, EQUIPO, HERRAMIENTA Y TODO LO NECESARIO PARA SU CORRECTA EJECUCIÓN. | | | | | |
| B03 | | PZA | 56.00 | | | |
| | CADENA DE DESPLANTE (CD) DE 15X15 CM DE SECCIÓN CON CONCRETO HECHO EN OBRA, F'C=200 KG/CM2, ARMADO A BASE DE ARMEX 15X15-4 MAYOR A Fy=5000 KG/CM2, ACABADO COMÚN. INCLUYE: MATERIALES, ACARREOS, CORTES, DESPERDICIOS, AMARRES, CIMBRADO, SEPARADORES, DESMOLDANTE, COLADO, VIBRADO, CURADO, DESCIMBRADO, MANO DE OBRA, EQUIPO, HERRAMIENTA Y TODO LO NECESARIO PARA SU CORRECTA EJECUCIÓN. | | | | | |
| B04 | | ML | 151.20 | | | |

VIVIENDA BIENESTAR

**VIVIENDA
BIENESTAR**

REGIÓN: 07-SIERRA SUR
MUNICIPIO: 211-SAN JUAN OZOLOTEPEC
LOCALIDAD: 0003-SANTA CATARINA XANAGUÍA
OBRA: CONSTRUCCIÓN DE CUARTO PARA COCINA PARA EL MEJORAMIENTO DE LA VIVIENDA, EN LA LOCALIDAD SANTA CATARINA XANAGUÍA, MUNICIPIO SAN JUAN OZOLOTEPEC.
No. LICITACIÓN: EO-XX121-2023
OF. SF/SPIP/DPIP/FISE/1148/2023
AUTORIZACIÓN:
NUM. OBRA: FISE/1148/231881/2023

CATÁLOGO DE CONCEPTOS

| Código | Concepto | Unidad | Cantidad | P. Unitario | Importe | % |
|--------------------------|-------------------------------------------------------------------------------------------------------------------------------------------------------------------------------------------------------------------------------------------------------------------------------------------------------------------------------------------------------------------------------------------------------------------------------------------------------------------------------------------------------------------------------------------------------------------------------|--------|----------|-------------|---------|---|
| B05 | RELLENO DE EXCAVACIONES CON MATERIAL PRODUCTO DE LA EXCAVACIÓN, COMPACTADO CON PISÓN DE MANO EN CAPAS NO MAYORES A 15 CMS. INCLUYE: MANO DE OBRA, EQUIPO, HERRAMIENTA Y TODO LO NECESARIO PARA SU CORRECTA EJECUCIÓN. | M3 | 5.32 | | | |
| B-06 | PISO FIRME DE CONCRETO HECHO EN OBRA, DE RESISTENCIA F'C=150 KG/CM ² DE 10 CM DE ESPESOR, ACABADO ESCOBILLADO, INCLUYE: PREPARACIÓN DE LA SUPERFICIE, ARENA LIMPIA, GRAVA DE LA REGIÓN T.M.A. 3/4", NIVELACIÓN CON MATERIAL DEL SITIO, PARA LLEGAR NIVEL DE PISO, COMPACTACIÓN, CIMBRADO Y DESCIMBRADO, COLADO Y CURADO, ASÍ COMO EL ACARREO DE LOS MATERIALES HASTA EL LUGAR DE LA EJECUCIÓN DE LA OBRA, HERRAMIENTA MENOR, MAQUINARIA Y EQUIPO, MANO DE OBRA, ACARREO DE SOBRANTES A TIRO LIBRE FUERA DE LA OBRA Y TODO LO NECESARIO PARA SU CORRECTA EJECUCIÓN. | M2 | 113.40 | | | |
| TOTAL CIMENTACIÓN | | | | | | |
| C | ESTRUCTURA | | | | | |
| C01 | MURO DE 14 CMS. DE ESPESOR A BASE DE TABICÓN 10X14X28 CMS. DE CEMENTO, ACABADO APARENTE, JUNTEADO CON MORTERO C-A PROP. 1:5, INCLUYE: ANDAMIOS, ACARREO DENTRO DE LA OBRA, HERRAMIENTA, MANO DE OBRA, EQUIPO, HERRAMIENTA Y TODO LO NECESARIO PARA SU CORRECTA EJECUCIÓN. | M2 | 133.00 | | | |
| C02 | CASTILLO K DE CONCRETO F'C=200 KG/CM ² 15X15 CM. ARMADO CON ARMEX 15X15-4 F'y=5000 KG/CM ² , INCLUYE: ANCLAJES, MATERIAL, EQUIPO, MANO DE OBRA, HERRAMIENTA, CIMBRADO, COLADO, DESCIMBRADO, CURADO, MANO DE OBRA, HERRAMIENTA Y TODO LO NECESARIO PARA SU CORRECTA EJECUCIÓN. | ML | 180.60 | | | |

VIVIENDA BIENESTAR

VIVIENDA
BIENESTAR

REGIÓN: 07-SIERRA SUR
MUNICIPIO: 211-SAN JUAN OZOLOTEPEC
LOCALIDAD: 0003-SANTA CATARINA XANAGUÍA
OBRA: CONSTRUCCIÓN DE CUARTO PARA COCINA PARA EL MEJORAMIENTO DE LA VIVIENDA, EN LA LOCALIDAD SANTA CATARINA XANAGUÍA, MUNICIPIO SAN JUAN OZOLOTEPEC.
No. LICITACIÓN: EO-XX121-2023
OF. SF/SPIP/DPIP/FISE/1148/2023
AUTORIZACIÓN:
NUM. OBRA: FISE/1148/231881/2023

CATÁLOGO DE CONCEPTOS

| Código | Concepto | Unidad | Cantidad | P. Unitario | Importe | % |
|-------------------------|-----------------------------------------------------------------------------------------------------------------------------------------------------------------------------------------------------------------------------------------------------------------------------------------------------------------------------------------------------------------------------|--------|----------|-------------|---------|---|
| C03 | CADENA INTERMEDIA "CI" DE 15X15 CM DE CONCRETO HECHO EN OBRA, F'C=200 KG/CM2, ARMADO CON ARMEX 15X15-4, ACABADO APARENTE, INCLUYE: MATERIALES, HABILITADO DE ACERO, CIMBRADO, SEPARADORES, DESMOLDANTE, ACARREOS, CORTES, DESPERDICIOS, AMARRES, COLADO, VIBRADO, CURADO DESCIMBRADO, MANO DE OBRA, EQUIPO, HERRAMIENTA Y TODO LO NECESARIO PARA SU CORRECTA EJECUCIÓN. | ML | 75.60 | | | |
| C04 | CADENA DE CERRAMIENTO "CC" DE 15X15 CM DE CONCRETO HECHO EN OBRA, F'C=200 KG/CM2, ARMADO CON ARMEX 15X15-4, ACABADO APARENTE, INCLUYE: MATERIALES, HABILITADO DE ACERO, CIMBRADO, SEPARADORES, DESMOLDANTE, ACARREOS, CORTES, DESPERDICIOS, AMARRES, COLADO, VIBRADO, CURADO DESCIMBRADO, MANO DE OBRA, EQUIPO, HERRAMIENTA Y TODO LO NECESARIO PARA SU CORRECTA EJECUCIÓN. | ML | 37.80 | | | |
| TOTAL ESTRUCTURA | | | | | | |
| D | CUBIERTA | | | | | |
| D01 | SUMINISTRO Y COLOCACIÓN DE PERFIL TUBULAR DE 3"X11/2" CAL. 18, ACABADO CON PRIMER ANTICORROSIVO Y TODO LO NECESARIO PARA SOPORTE DE CUBIERTA, INCLUYE: MATERIALES, ELEVACIÓN DE MATERIALES, EQUIPO, MANO DE OBRA, HERRAMIENTA Y EN GENERAL TODO LO NECESARIO PARA SU CORRECTA EJECUCIÓN. | ML | 210.00 | | | |
| D02 | SUMINISTRO Y COLOCACIÓN DE LÁMINA GALVATEJA DE 3.66 X 1.10 MTS. FIJACIÓN A SOPORTE ESTRUCTURAL, MEDIANTE PIJAS PUNTA DE BROCA DE 1" X 1 1/4". INCLUYE: MATERIALES, ELEVACIÓN DE MATERIALES, MANO DE OBRA, EQUIPO, HERRAMIENTA Y TODO LO NECESARIO PARA SU CORRECTA EJECUCIÓN. | M2 | 179.34 | | | |

TOTAL CUBIERTA

VIVIENDA BIENESTAR



VIVIENDA
BIENESTAR

REGIÓN: 07-SIERRA SUR
MUNICIPIO: 211-SAN JUAN OZOLOTEPEC
LOCALIDAD: 0003-SANTA CATARINA XANAGUÍA
OBRA: CONSTRUCCIÓN DE CUARTO PARA COCINA PARA EL MEJORAMIENTO DE LA VIVIENDA, EN LA LOCALIDAD SANTA CATARINA XANAGUÍA, MUNICIPIO SAN JUAN OZOLOTEPEC.
No. LICITACIÓN: EO-XX121-2023
OF. SF/SPIP/DPIP/FISE/1148/2023
AUTORIZACIÓN:
NUM. OBRA: FISE/1148/231881/2023

CATÁLOGO DE CONCEPTOS

| Código | Concepto | Unidad | Cantidad | P. Unitario | Importe | % |
|------------------------------|-------------------------------------------------------------------------------------------------------------------------------------------------------------------------------------------------------------------------------------------------------------------------------------------------------------------------------------------------------------------------------------------------------------------------------------------------------------------------|--------|----------|-------------|---------------|---|
| E | ÁREA DE ESTUFA | | | | | |
| E01 | BASE PARA ESTUFA, MEDIANTE LOSA DE 7 CMS DE ESPESOR DE CONCRETO HECHO EN OBRA DE RESISTENCIA F'C=200 KG/CM2, REFORZADO CON MALLA ELECTROSOLDADA 6X6-10/10. EMPOTRADA A MURO PARA RECIBIR ESTUFA. MURO LATERAL DE 1.00 MTS DE ALTURA Y 0.75 MTS DE ANCHO, DE TABICÓN PESADO DE 14 CMS DE ESPESOR ACABADO APARENTE, JUNTEADO CON MORTERO C-A PROP. 1:5, INCLUYE: MATERIAL, HERRAMIENTA, MANO DE OBRA, EQUIPO Y HERRAMIENTA, TODO LO NECESARIO PARA SU CORRECTA EJECUCIÓN. | PZA | 14.00 | | | |
| F | TOTAL AREA ESTUFA | | | | | |
| F01 | LIMPIEZA | | | | | |
| | LIMPIEZA GRUESA DE LA OBRA PARA ENTREGA, INCLUYE: MATERIALES, MANO DE OBRA, EQUIPO, HERRAMIENTA Y TODO LO NECESARIO PARA SU CORRECTA EJECUCIÓN. | M2 | 179.34 | | | |
| TOTAL LIMPIEZA | | | | | \$0.00 | |
| SUBTOTAL | | | | | | |
| I.V.A. 16.00% | | | | | | |
| TOTAL DEL PRESUPUESTO | | | | | | |



**VIVIENDA
BIENESTAR**

UN PUEBLO TRANSFORMANDO SU HISTORIA

DIRECTOR GENERAL DE VIVIENDAS:
PROF. ENRIQUE M. FERIA RODRIGUEZ

DIRECTOR DE PLANEACIÓN Y PTO.:
LIC. EMMANUEL ANORVE JUSTO

DPTO. DE INTEGRACIÓN DE EXP. TÉCNICOS:
ARQ. JORGE L. LEYVA OSORIO

DPTO. DE ESTUDIOS Y PROYECTOS:
ARQ. OSCAR E. MENDEZ CRUZ

PROYECTO:
CUARTO COCINA

PROTOTIPO: CC - 9 - 1
TABICÓN - LÁMINA GALVATEJA

TIPO DE PLANO:
PLANTA ARQUITECTÓNICA

MUNICIPIO:
211-SAN JUAN OZOLOTEPEC
LOCALIDAD:
0003-SANTA CATARINA XANAGUIA
ESCALA:
LA INDICADA
ACOTACIÓN:
METROS
FECHA:
2023
No. DE OS. DE AUTORIZACIÓN:
SF/SP/DP/PI/PISE/1148/2023
No. DE LICITACIÓN:
EO-XXI21-2023

NÚMERO DE PLANO:

1/12

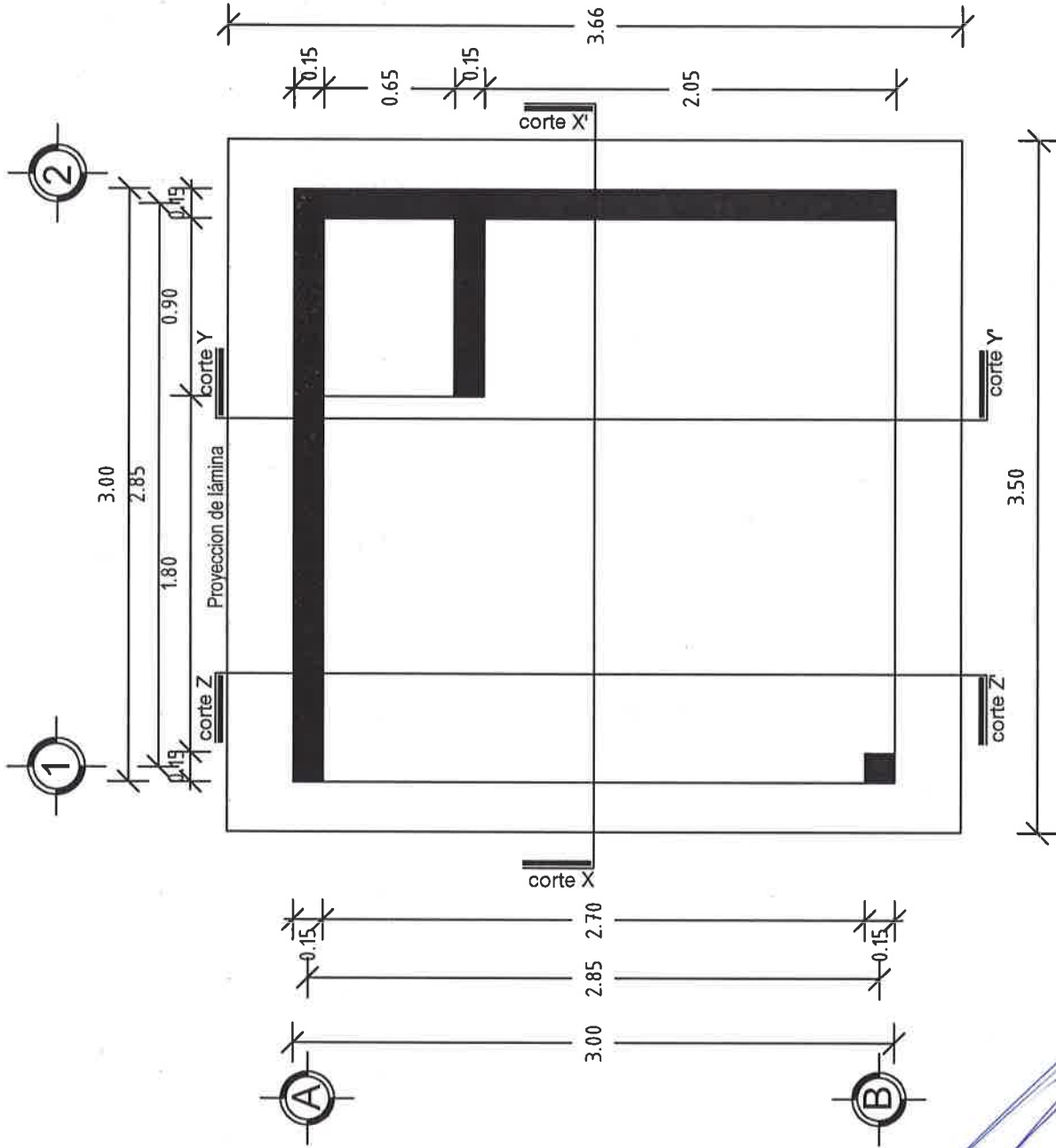

PLANTA ARQUITECTÓNICA



VIVIENDA BIENESTAR

UN PUEBLO TRANSFORMANDO SU HISTORIA

DIRECTOR GENERAL DE VIVIENDA:
PROF. ENRIQUE M. FERRA RODRIGUEZ

DIRECTOR DE PLANEACIÓN Y PTO.:
LIC. EMMANUEL ANORVE JUSTO.

DPTO. DE INTEGRACIÓN DE EXP. TÉCNICOS:
ARQ. JORGE L. LEYVA OSORIO

DPTO. DE ESTUDIOS Y PROYECTOS:
ARQ. OSCAR E. MENDEZ CRUZ

PROYECTO:
CUARTO COCINA

PROTOTIPO: CC - 9 - 1
TABICÓN - LÁMINA GALVATEJA

TIPO DE PLANO:
FACHADA PRINCIPAL

MUNICIPIO:
211-SAN JUAN OZOLOTEPEC
LOCALIDAD:
0003-SANTA CATARINA XANAGÜJA
ESCALA:
LA INDICADA
ACOTACIÓN:
METROS
FECHA:
2023
No. DE OF. DE AUTORIZACIÓN:
SFSP/DP/PP/ISE/146/2023
No. DE LICITACIÓN:
EO-XXI21-2023

NÚMERO DE PLANO:

2/12

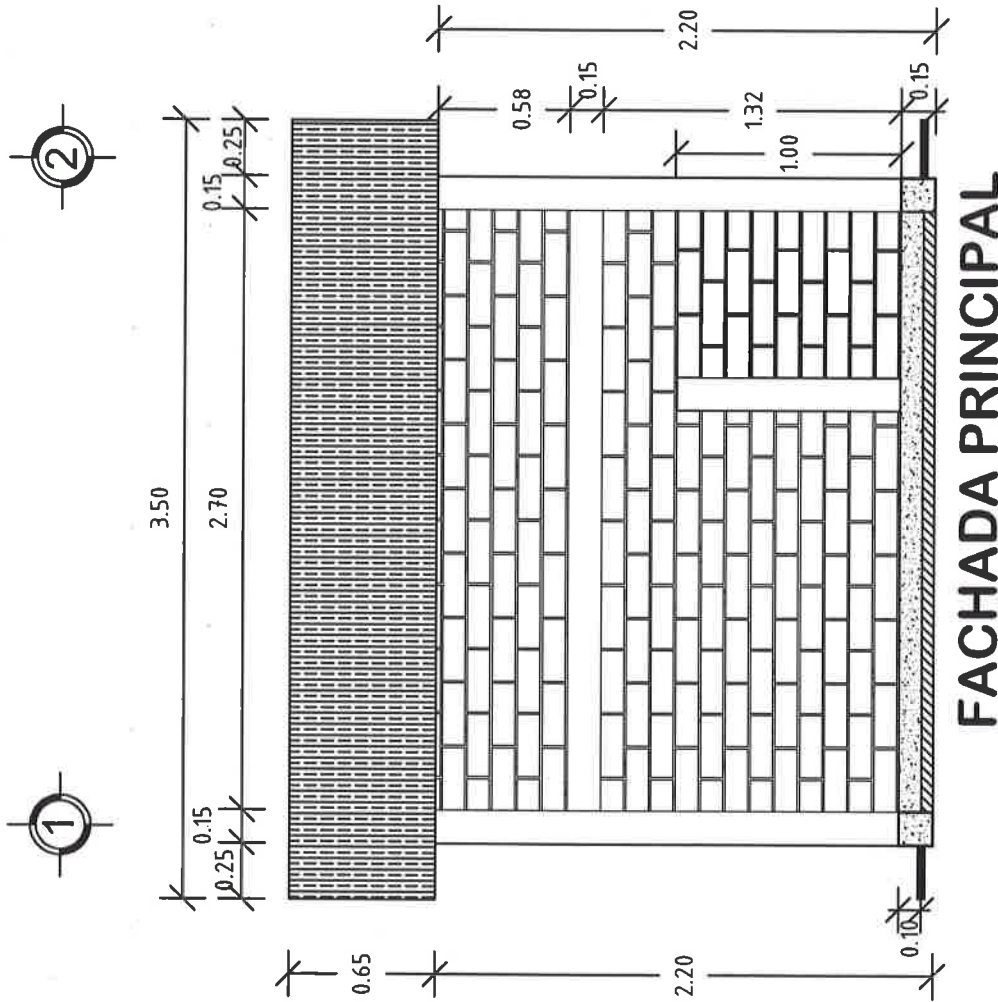



VIVIENDA BIENESTAR

UN PUEBLO TRANSFORMANDO SU HISTORIA

DIRECTOR GENERAL DE VIVIENDA:
PROF. ENRIQUE M. FERRA RODRIGUEZ

DIRECTOR DE PLANEACIÓN Y PTO.:
LIC. EMMANUEL ANORVE JUSTO.

DPTO. DE INTEGRACIÓN DE EXP. TÉCNICOS:
ARQ. JORGE L. LEYVA OSORIO

DPTO. DE ESTUDIOS Y PROYECTOS:
ARQ. OSCAR E. MENDEZ CRUZ

PROYECTO:
CUARTO COCINA

PROTOTIPO: CC - 9 - 1
TABICÓN - LÁMINA GALVATEJA

TIPO DE PLANO:
FACHADA LATERAL

MUNICIPIO: 211-SAN JUAN OZOLOTEPEC
LOCALIDAD: 0003-SANTA CATARINA XANAGÜA
ESCALA: LA INDICADA
ACOTACIÓN: METROS
FECHA: 2023
No. DE OF. DE AUTORIZACIÓN: SP/SPIDP/PIFSE/1148/2023
No. DE LICITACIÓN: EO-XX121-2023

NÚMERO DE PLANO:

3/12

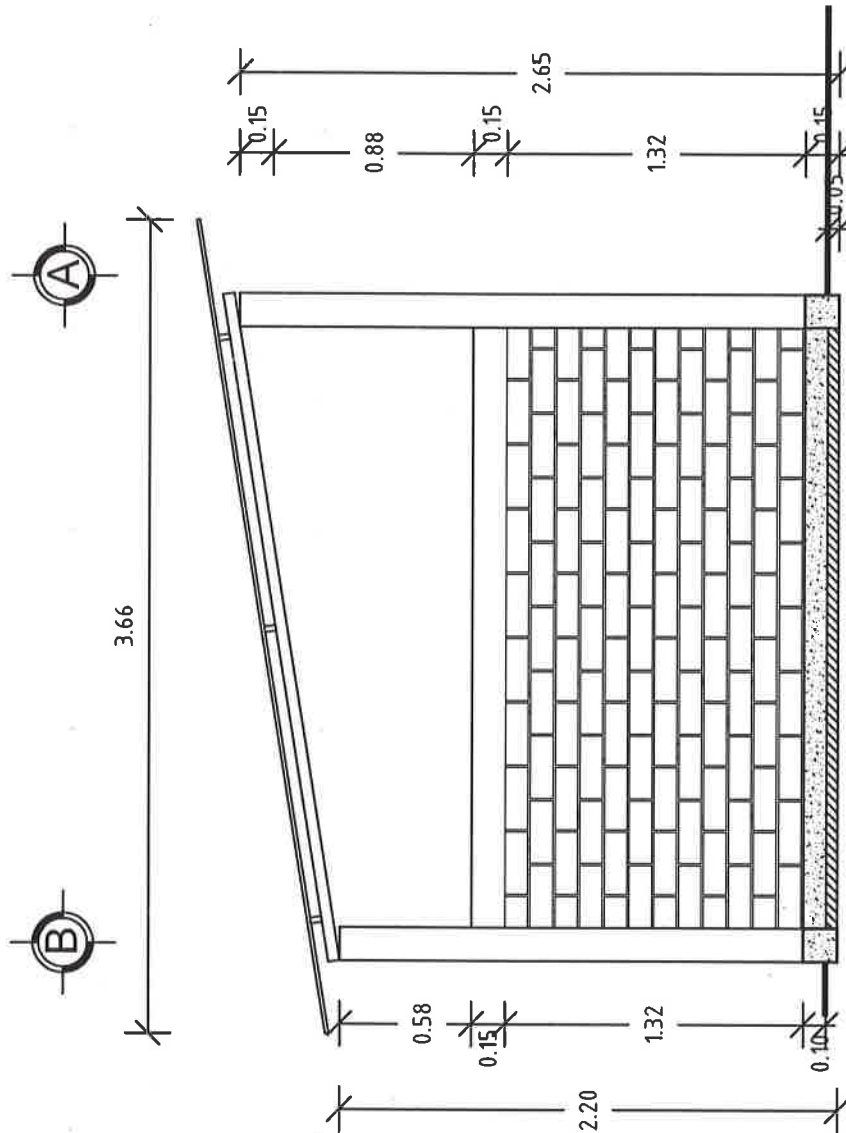

FACHADA LATERAL

CORTE X-X'

CORTEY - Y'



**DIRECTOR GENERAL DE VIBIEN:
PROF. ENRIQUE M. FERIA RODRIGUEZ.**

**DIRECTOR DE PLANEACIÓN Y PTO.:
LIC. EMMANUEL AÑORVE JUSTO.**

DPTO. DE INTEGRACIÓN DE EXP. TÉCNICOS:
ARQ. JORGE L. LEYVA OSORIO

DPTO. DE ESTUDIOS Y PROYECTOS:
ARQ. OSCAR E. MÉNDEZ CRUZ

PROYECTO:
CUARTO COCINA

PROTOTIPO: **CC-9-1**
TABICON - LAMINA GALVATEJA

TIPO DE PLANO:
CORTE X - X'

MUNICIPIO:
211-SAN JUAN OZOLTEPEC

LOCALIDAD: 00003-SANTA CATARINA XANAGÜÍA

ESCALA:
LA INDICADA

ACOTACIÓN:
METROS
FECHA:

FECHA DE AUTORIZACIÓN:
2023

Nº. DE LICITACIÓN:

NÚMERO DE PLANO:

6/12

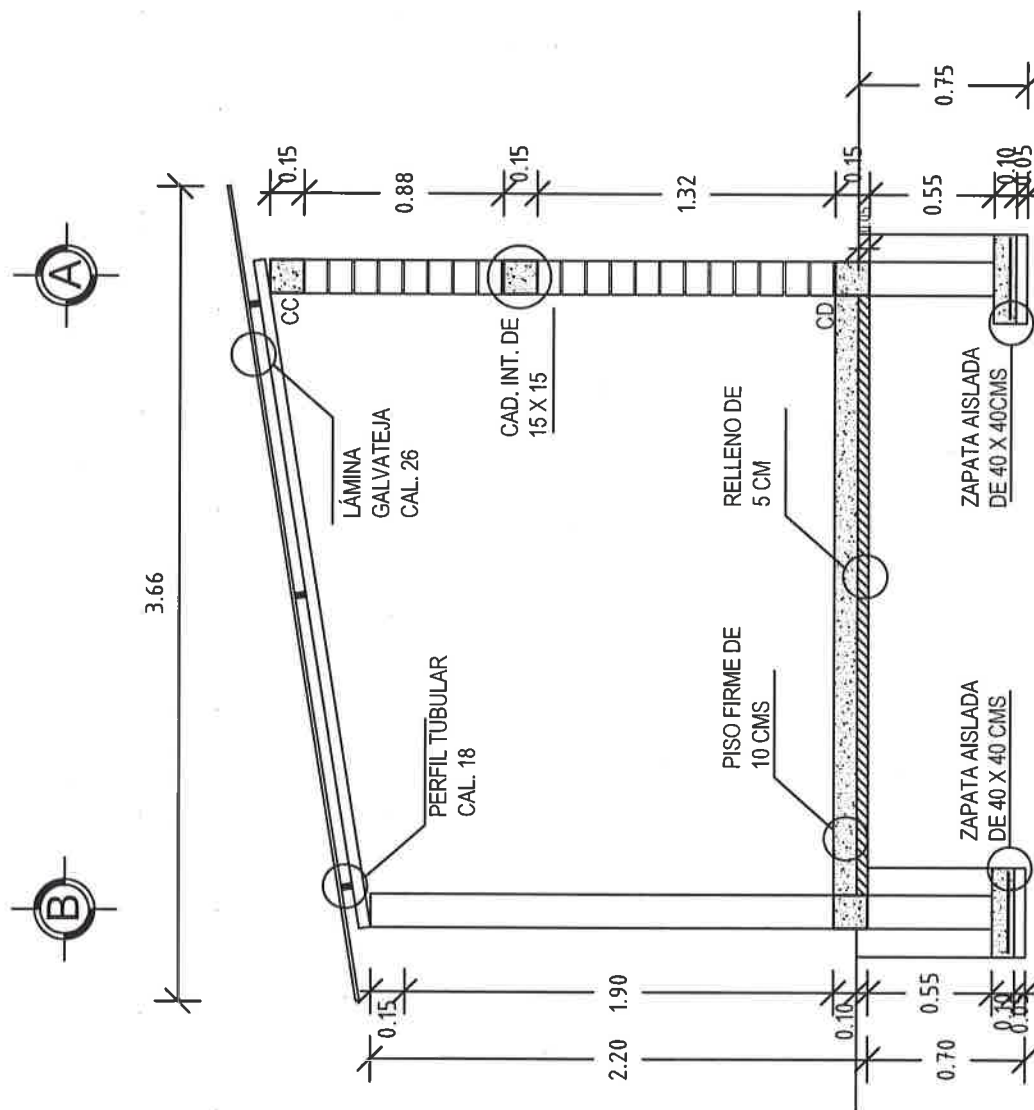

CORTEZ-Z'



VIVIENDA BIENESTAR

UN PUEBLO TRANSFORMANDO SU HISTORIA

DIRECTOR GENERAL DE BIENESTAR
PROF. ENRIQUE M. FERRER RODRIGUEZ

DIRECTOR DE PLANEACIÓN Y PTO.:
LIC. EMMANUEL ANORVE JUSTO

DPTO. DE INTEGRACIÓN DE EXP. TÉCNICOS.
ARQ. JORGE L. LEYVA OSORIO

DPTO. DE ESTUDIOS Y PROYECTOS:
ARQ. OSCAR E. MÉNDEZ CRUZ

PROYECTO:
CUARTO COCINA

PROTOTIPO: CC - 9 - 1
TABICÓN - LÁMINA GALVATEJA

TIPO DE PLANO:
PLANTA DE CONJUNTO

MUNICIPIO:
211-SAN JUAN OZOLOTEPEC
LOCALIDAD:
0003-SANTA CATARINA XANAGUIA
ESCALA:
LA INDICADA
ACOTACIÓN:
METROS
FECHA:
2023
No. DE OF. DE AUTORIZACIÓN:
SP/SP/DP/PP/PS/ET/148/2023
No. DE LICITACIÓN:
EO-XXI21-2023

NÚMERO DE PLANO:

7/12

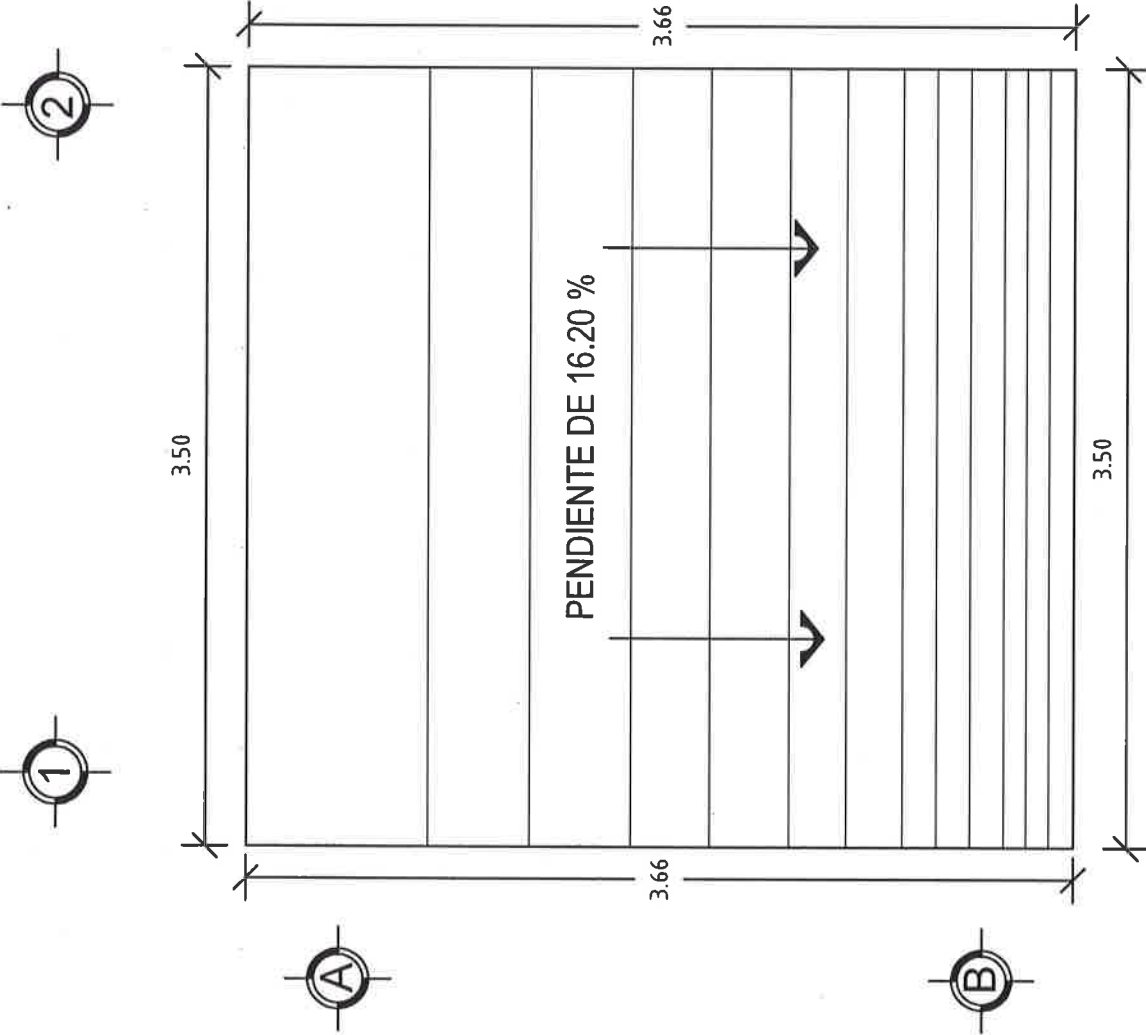

[Handwritten signature]



VIVIENDA BIENESTAR

UN PUEBLO TRANSFORMANDO SU HISTORIA

DIRECTOR GENERAL DE VIVIENDA:
PROF. ENRIQUE M. FERIA RODRIGUEZ

DIRECTOR DE PLANEACIÓN Y PTO.:
LIC. EMMANUEL ANORVE JUSTO.

DPTO. DE INTEGRACIÓN DE EXP. TÉCNICOS:
ARQ. JORGE L. LLEYVA OSORIO

DPTO. DE ESTUDIOS Y PROYECTOS:
ARQ. OSCAR E. MENDEZ CRUZ

PROYECTO:
CUARTO COCINA

PROTOTIPO: CC - 9 - 1
TABICÓN - LÁMINA GALVATELA

TIPO DE PLANO:
PLANTA EST. CIMENTACION

MUNICIPIO:
211-SAN JUAN OZOLOTEPEC
LOCALIDAD:
0003-SANTA CATARINA XANAGÜJA
ESCALA:
LA INDICADA
ACOTACIÓN:
METROS
FECHA:
2023
No. DE AUTORIZACIÓN:
SF/SP/DP/PI/FE/148/2023
No. DE LICITACIÓN:
EO-XXI21-2023

NÚMERO DE PLANO:

8/12

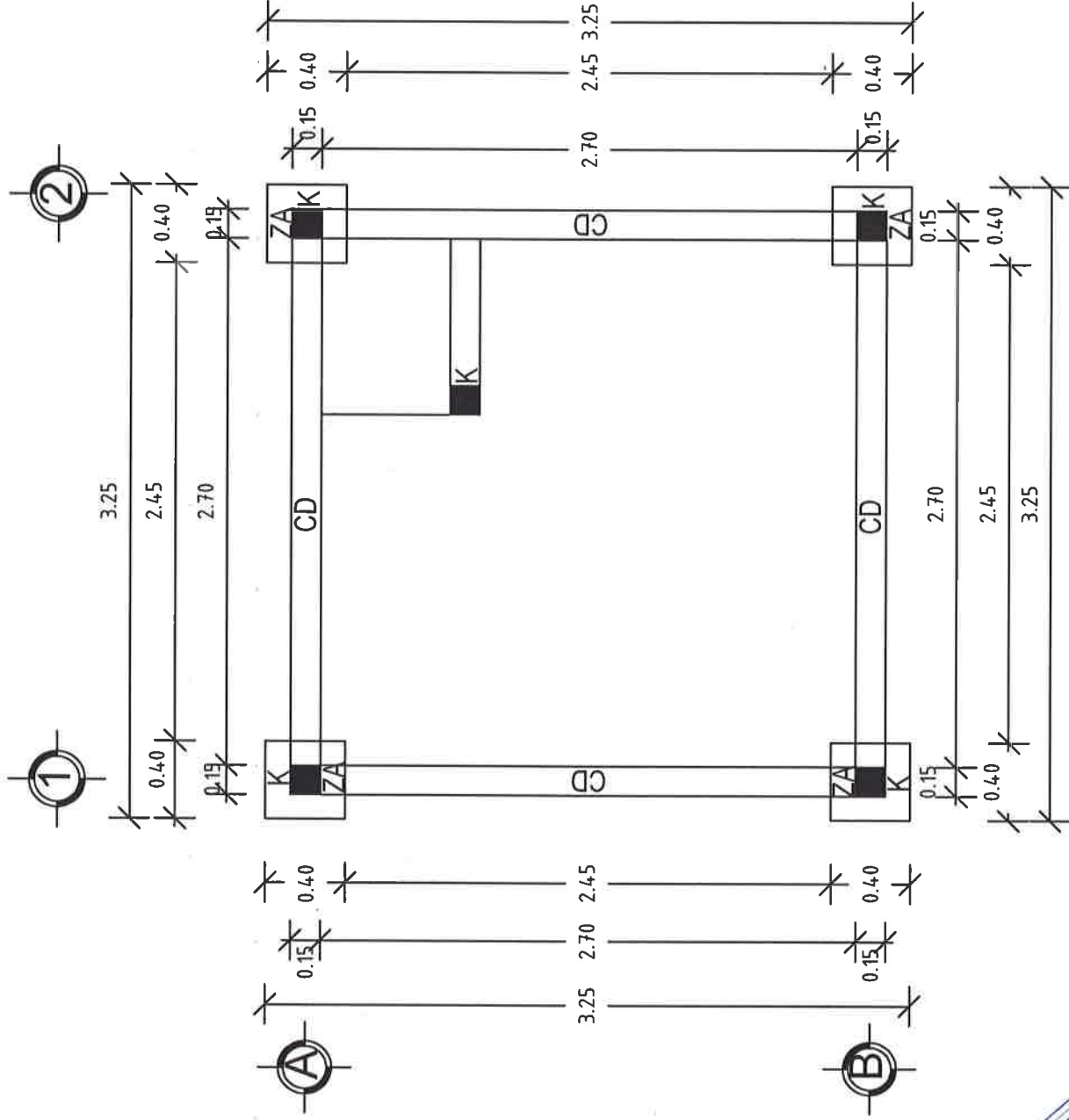

PLANTA ESTRUCTURAL DE CIMENTACIÓN



VIVIENDA BIENESTAR

UN PUEBLO TRANSFORMANDO SU HISTORIA

DIRECTOR GENERAL DE VIVIEN:
PROF. ENRIQUE M. FERIA RODRIGUEZ

DIRECTOR DE PLANEACIÓN Y PTO:
LIC. EMMANUEL ANORVE JUSTO.

DPTO. DE INTEGRACIÓN DE EXP. TÉCNICOS:
ARG. JORGE L. LEYVA OSORIO

DPTO. DE ESTUDIOS Y PROYECTOS:
ARG. OSCAR E. MENDEZ CRUZ

PROYECTO:
CUARTO COCINA

PROTOTIPO: CC - 9 - 1
TABICÓN - LÁMINA GALVATEJA

TIPO DE PLANO:
PLANTA ESTRUCTURAL

MUNICIPIO:

211-SAN JUAN OZOLOTEPEC

LOCALIDAD:

0003-SANTA CATARINA XANAGÜA

ESCALA:

LA INDICADA

ACOTACIÓN:

METROS

FECHA:

2023

Nº DE OF. DE AUTORIZACIÓN:

SP/SP/DP/PP/PIE/1448/2023

Nº DE LICITACIÓN:

EO-XX121-2023

NÚMERO DE PLANO:

9/12

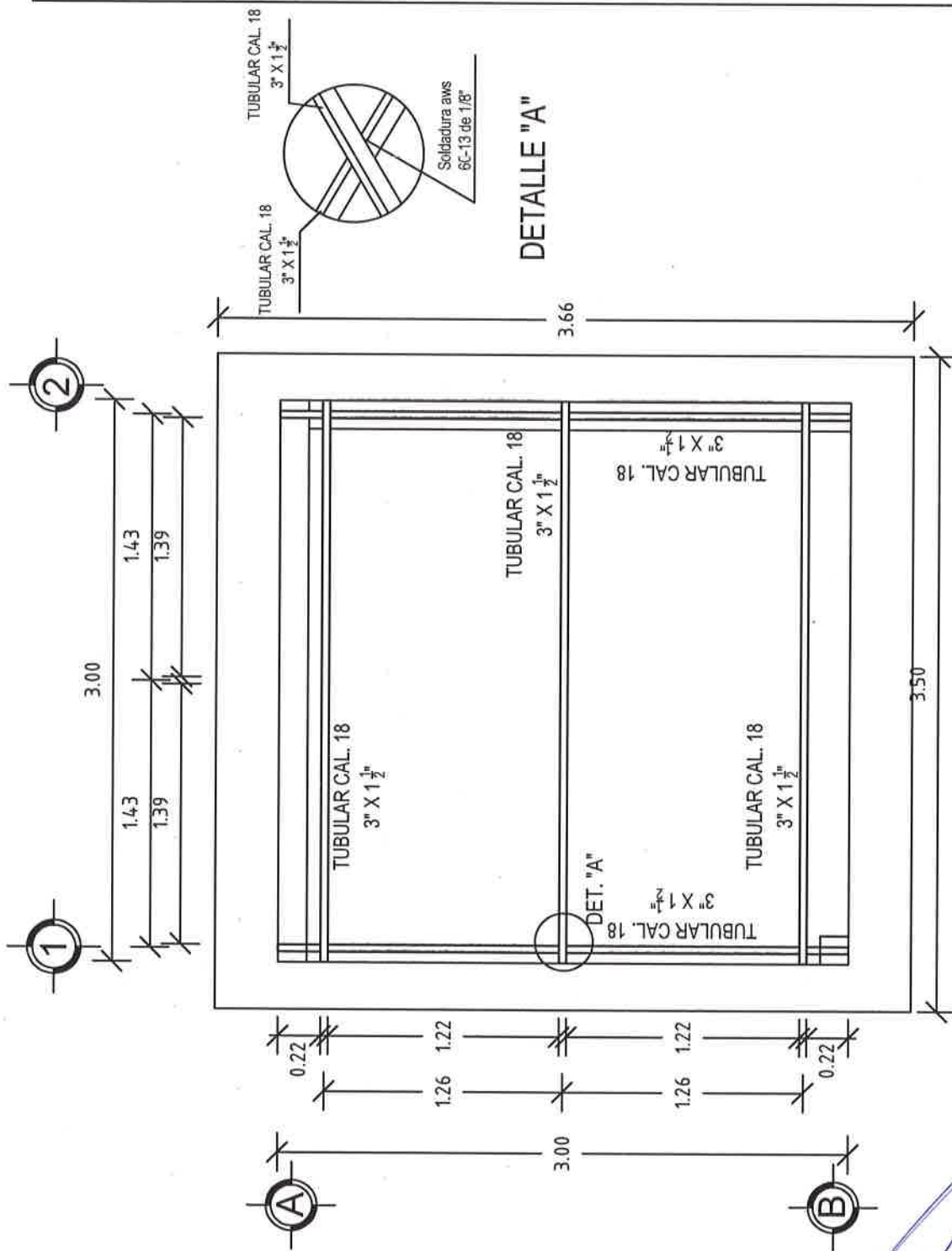

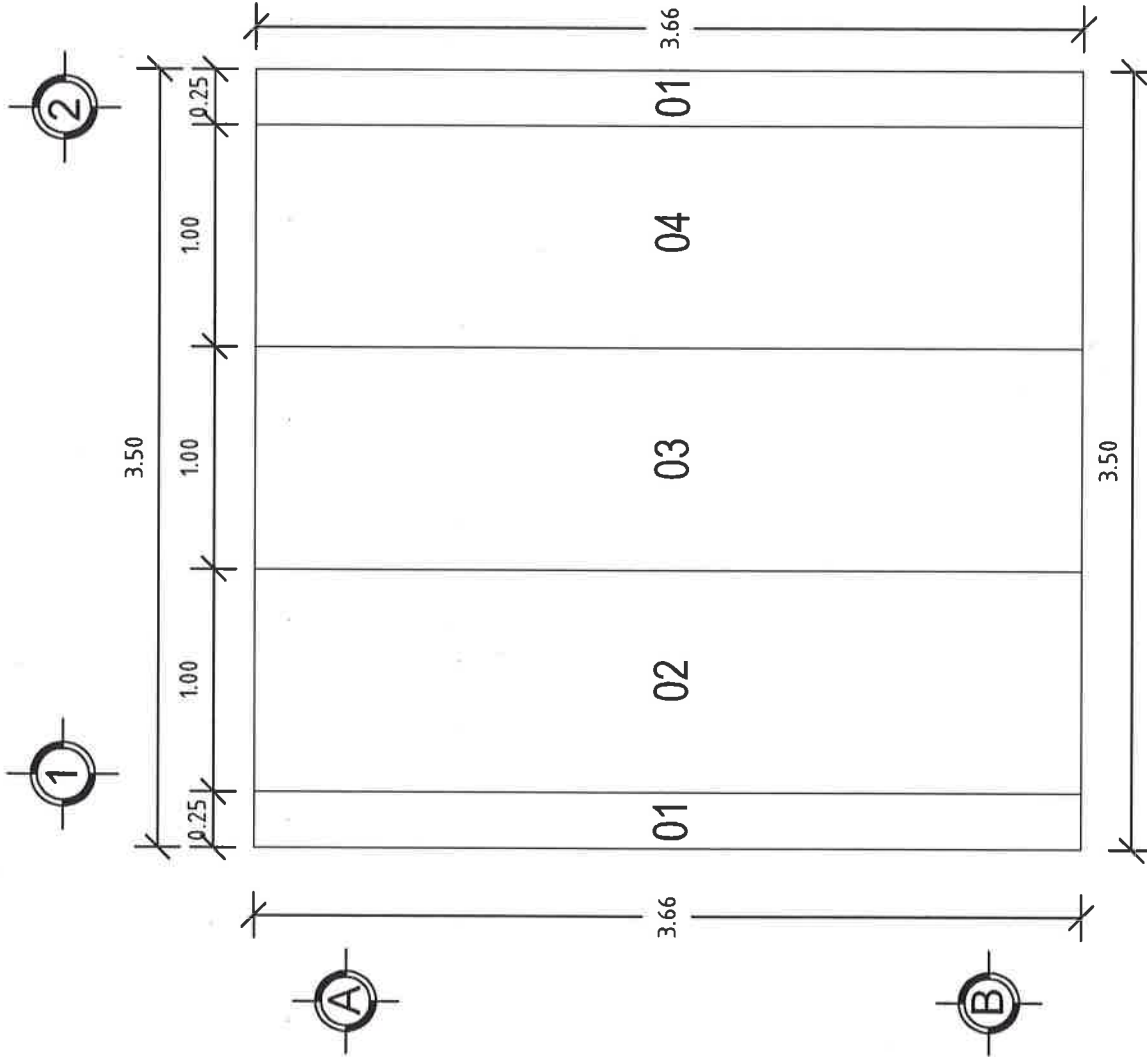

**VIVIENDA
BIENESTAR**

UN PUEBLO TRANSFORMANDO SU HISTORIA

DIRECTOR GENERAL DE VIVIENDA:
PROF. ENRIQUE M. FERRA RODRIGUEZ

DIRECTOR DE PLANEACIÓN Y PTO.:
LIC. EMMANUEL ANORVE JUSTO.

DPTO. DE INTEGRACIÓN DE EXP. TÉCNICOS:
ARG. JORGE L. LEYVA OSORIO

DPTO. DE ESTUDIOS Y PROYECTOS:
ARG. OSCAR E. MENDEZ CRUZ

PROYECTO:
CUARTO COCINA

PROTOTIPO: CC - 9 - 1
TABICÓN - LÁMINA GALVATEJA

TIPO DE PLANO:
PLANTA COL. DE LÁMINA

MUNICIPIO:
211-SAN JUAN OZOLOTEPEC
LOCALIDAD:
0003-SANTA CATARINA XANAGÜJA
ESCALA:
LA INDICADA
ACOTACIÓN:
METROS
FECHA:
2023
No. DE OF. DE AUTORIZACIÓN:
SP/SPID/PH/SE/1146/2023
No. DE LICITACIÓN:
EO-XXI21-2023

NÚMERO DE PLANO:
10/12

PLANTA COLOCACIÓN DE LÁMINA

DETALLES ESTRUCTURALES:

CD

ARMEX 15X15 - 4
CON $F_y = 5000$
KG/CM² CONCRETO
0.11 $F' C = 200$ KG/CM²

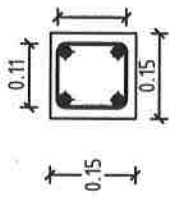

CI

ARMEX 15X15 - 4 CON $F_y =$
5000 KG/CM² CONCRETO
 $F' C = 200$ KG/CM²

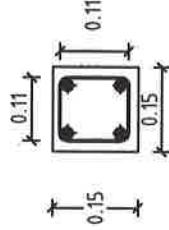

CADENA DE DESPLANTE

CD

CADENA INTERMEDIA

CI

K

ARMEX 15X15 - 4 CON
 $F_y = 5000$ KG/CM²
CONCRETO
 $F' C = 200$ KG/CM²

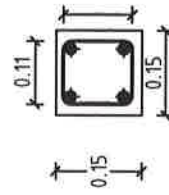

CC

ARMEX 15X15 - 4 CON
 $F_y = 5000$ KG/CM²
CONCRETO
 $F' C = 200$ KG/CM²

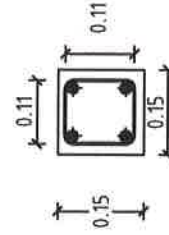

CASTILLO

K

CAD. DE CERRAMIENTO

CC

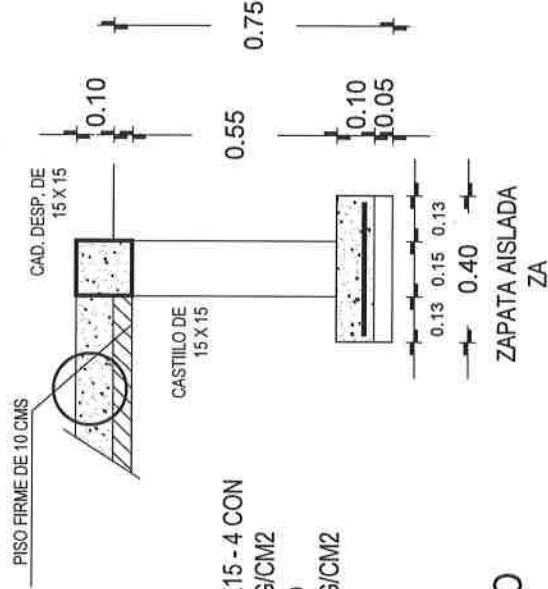

VIVIENDA
BIENESTAR

UN PUEBLO TRANSFORMANDO SU HISTORIA

DIRECTOR GENERAL DE VIVIEN:
PROF. ENRIQUE M. FERIA RODRIGUEZ

DIRECTOR DE PLANEACIÓN Y FITO:
LIC. EMMANUEL ANORVE JUSTO.

DPTO. DE INTEGRACIÓN DE EXP. TÉCNICOS:
ARG. JORGE L. LEYVA OSORIO

DPTO. DE ESTUDIOS Y PROYECTOS:
ARG. OSCAR E. MÉNDEZ CRUZ

PROYECTO:
CUARTO COCINA

PROTOTIPO: CC - 9 - 1
TABICÓN - LÁMINA GALVATEJA

TIPO DE PLANO:
DETALLES ESTRUCTURALES

MUNICIPIO:
211-SAN JUAN OZOLOTEPEC
LOCALIDAD:
0003-SANTA CATARINA XANAGÜJA
ESCALA:
LA INDICADA
ACOTACIÓN:
METROS
FECHA:
2023
No. DE OF. DE AUTORIZACIÓN:
SFSP/DP/PI/SE/148/2023
No. DE LICITACIÓN:
EO-XXI21-2023

NÚMERO DE PLANO:

11/12

ESPECIFICACIONES

ESPECIFICACIONES GENERALES

- Aotaciones en metros.
- La cota rige al dibujo.
- En detalles aotaciones en metros.
- La resistencias del concreto y mortero aqui indicados son los que se presentan a la edad de 28 dias.
- Las cotas a ejes y paños deberan verificarse en los planos arquitectonicos.
- La plantilla para la zapatas sera de concreto simple $F'c = 100 \text{ kg/cm}^2$ de 5 cms de espesor.

CONCRETO

- El concreto a utilizar sera: Cadenas de Desp. $F'c = 200 \text{ kg/cm}^2$.
Zapatas Aisladas $F'c = 250 \text{ kg/cm}^2$.
Piso Firme $F'c = 150 \text{ kg/cm}^2$.
Cadenas $F'c = 200 \text{ kg/cm}^2$.
Castillos $F'c = 200 \text{ kg/cm}^2$.
- Se utilizara un agregado max. de $\frac{3}{4}$ " graduado y limpio.
- En los elemento de concreto armado los recubrimientos sera:
Cimentación = 2.5 cm.
Cadenas, Castillos y piso firme = 2.0 cm.
- El curado sera por un minimo de 7 dias, manteniendo la superficie húmeda y la temperatura.
- Para verificar el nivel de la cimbra, deberan dejarse reventones en ciertos puntos.
- La cimbra deberá estar limpia, nivelada a plomo y se cubrira de aceite para que no tenga adherencia al concreto.
- Se utilizara concreto proporcionado tomando en cuenta la humedad del medio ambiente y el máximo de agregado.
- Para evitar movimientos se aseguraran los armados con alambre recocido.

ACERO

- El acero a utilizar sera: Zapatas Aisladas sera varilla del No. 3 $F_y = 4200 \text{ kg/cm}^2$.
Cadena de Desplante: Amex 15x15-4 mayor $F_y = 5000 \text{ kg/cm}^2$.
Castillos K. 15X15-4 mayor a $F_y = 5000 \text{ kg/cm}^2$.
Cadena Intermedia y de Ceramiento: Amex 15x15-4 mayor $F_y = 5000 \text{ kg/cm}^2$.
No se traslapara mas del 33% del acero de refuerzo en una misma dirección.

- No se debiera enpalmar varillas en el cruce de varillas, en el cruce de elementos estructurales, ni antes de los 100 cms de dichos cruces.
- El acero debiera estar limpio y libre de oxido antes de vaciar el concreto.

CIMENTACIÓN

- La cimentación sera a base de Zapatas Aisladas.
- La cimentación se desplantara a una profundidad de 70 cms de N.T.N.

MUROS

- Los muros sera de 14 cms de espesor a base de Tabicón pesado de 10x14x28 cms.
- Las juntas serán de 1.0 cms de espesor con mezcla cemento-arena prop. 1:5.
- Los castillos serán de concreto armado 15x15, hasta la altura total del muro, o "CC".

TECHUMBRE

- A base de estructura metálica debiendo cumplir con las especificaciones astm (sociedad americana de pruebas de materiales), a-500, grado b, con dimensiones de 3"x 1 1/2". andada a castillos.
- Cargeros a base de Perfil Tubular Cal. 18.
- Largeros a base de Perfil Tubular Cal. 18.
- Láminas de tipo Galvalume Cal. 26.
- Se utilizara soldadura aws 60-13 de 1/8", utilizando planta de soldar eléctrica.

PISO FIRME

- Piso de 10 cms de espesor de concreto $F'c = 150 \text{ kg/cm}^2$.

BASE PARA ESTUFA

- A base de un muro de 15 cms y losa empotrada al muro de 7 cms de espesor de concreto $F'c = 200 \text{ kg/cm}^2$, reforzada con malla electrosoldada 6x6 - 10/10.



VIVIENDA BIENESTAR

UN PUEBLO TRANSFORMANDO SU HISTORIA

DIRECTOR GENERAL DE VBIEN
PROF. ENRIQUE M. FERRA RODRIGUEZ

DIRECTOR DE PLANEACIÓN Y PTO.
LIC. EMMANUEL ANORVE JUSTO.

DPTO. DE INTEGRACIÓN DE EXP. TÉCNICOS.
ARQ. JORGE L. LEYVA OSORIO

DPTO. DE ESTUDIOS Y PROYECTOS:
ARQ. OSCAR E. MENDEZ CRUZ

PROYECTO:
CUARTO COCINA

PROTOTIPO: CC - 9 - 1
TABICÓN - LÁMINA GALVATEJA

TIPO DE PLANO:
ESPECIFICACIONES

MUNICIPIO: 211-SAN JUAN OZOALTEPEC
LOCALIDAD: 0003-SANTA CATARINA XANAGUA
ESCALA:
LA INDICADA
ACOTACIÓN: METROS
FECHA: 2023
No. DE OF. DE AUTORIZACIÓN: SFSP/DP/PIFISE/148/2023
No. DE LICITACIÓN: EO-XX121-2023

NÚMERO DE PLANO:

12/12

Medidas de 1.22 x 2.44 m.

Los colores se verificarán en el Departamento de Supervisión y Seguimiento de Obras



BIENESTAR
SECRETARÍA DE BIENESTAR,
TEQUIO E INCLUSIÓN



El Gobierno del Estado de Oaxaca Construye

Obra:

Ubicación:

Inversión:

Población beneficiada:

Programa (estatal ó federal):

"Este Programa es público, ajeno a cualquier partido político. Queda prohibido el uso para fines distintos a los establecidos en el programa." - Esta obra fue realizada con recursos públicos federales





GOBIERNO DEL ESTADO DE OAXACA
VIVIENDA BIENESTAR



NOMBRE DE LA OBRA:

BENEFICIARIO:

LOCALIDAD:

MUNICIPIO:

FUENTE:

"ESTA VIVIENDA FUE MEJORADA CON RECURSOS FEDERALES DEL FAIS DEL EJERCICIO FISCAL VIGENTE"

INICIANDO EL DÍA _____ DEL MES DE _____ DEL AÑO 2023
Y SE CONCLUYÓ EL DÍA _____ DEL MES DE _____ DEL AÑO 2023