

VIVIENDA BIENESTAR



**VIVIENDA
BIENESTAR**

REGIÓN: 04-MIXTECA
MUNICIPIO: 548-TEPELMEME VILLA DE MORELOS
LOCALIDAD: 0001-TEPELMEME VILLA DE MORELOS
OBRA:

CONSTRUCCIÓN DE CUARTO PARA COCINA PARA EL MEJORAMIENTO DE LA VIVIENDA, EN LA LOCALIDAD DE TEPELMEME VILLA DE MORELOS, EN EL MUNICIPIO DE TEPELMEME VILLA DE MORELOS.

No. LICITACIÓN: EO-XX09-2023
OF.
AUTORIZACIÓN: SF/SPIP/DPIP/FISE/0136/2023
NUM. OBRA: FISE/0136/230339/2023

CATÁLOGO DE CONCEPTOS

| Código | Concepto | Unidad | Cantidad | P. Unitario | Importe | % |
|----------|--|--------|----------|-------------|---------|---|
| A | PREELIMINARES | | | | | |
| | TRAZO Y NIVELACIÓN MANUAL, PARA ESTABLECER EJES DE REFERENCIA, BANCOS DE NIVEL, INCLUYE: | | | | | |
| A01 | MATERIALES, MANO DE OBRA, EQUIPO, HERRAMIENTA M2 Y TODO LO NECESARIO PARA SU CORRECTA EJECUCIÓN. | | 85.75 | | | |
| | TOTAL PREELIMINARES | | | | | |
| B | CIMENTACIÓN | | | | | |
| | EXCAVACIÓN PARA CEPA, EN MATERIAL INVESTIGADO EN OBRA POR MEDIOS MANUALES PARA CADENA DE DESPLANTE (CD DE 15 X 15 CM), INCLUYE AFINE DE TALUDES, TRASPALEO Y EXTRACCIÓN A BORDE DE ZANJA, LIMPIEZA, MANO DE OBRA, EQUIPO, HERRAMIENTA Y TODO LO NECESARIO PARA SU CORRECTA EJECUCIÓN. | M3 | 4.2 | | | |
| B01 | | | | | | |
| | PLANTILLA DE 5 CMS DE ESPESOR A BASE DE CONCRETO SIMPLE HECHO EN OBRA DE RESISTENCIA F'C=100 KG/CM2 , INCLUYE: MATERIAL, HERRAMIENTA, MANO DE OBRA, EQUIPO Y HERRAMIENTA, TODO LO NECESARIO PARA SU CORRECTA EJECUCIÓN. | M2 | 4.48 | | | |
| B02 | | | | | | |
| | ZAPATA AISLADA DE 40 X 40 CM. EN CIMENTACIÓN DE 10 CM. DE ESPESOR CONCRETO F'C=250 KG/CM2, ARMADO CON VARILLA DE 3/8 A CADA 15 CM EN AMBOS SENTIDOS, INCLUYE: MATERIALES, ACARREOS, NIVELACIÓN, CIMBRADO, COLADO, MANO DE OBRA, EQUIPO Y HERRAMIENTA. | PZA | 28 | | | |
| B03 | | | | | | |
| | CADENA DE DESPLANTE (CD) DE 15X15 CM DE SECCIÓN CON CONCRETO HECHO EN OBRA, F'C=200 KG/CM2, ARMADO A BASE DE ARMEX 15X15-4 MAYOR A Fy=5000 KG/CM2, ACABADO COMÚN. INCLUYE: MATERIALES, ACARREOS, CORTES, DESPERDICIOS, AMARRES, CIMBRADO, SEPARADORES, DESMOLDANTE, COLADO, VIBRADO, CURADO, DESCIMBRADO, MANO DE OBRA, EQUIPO, HERRAMIENTA Y TODO LO NECESARIO PARA SU CORRECTA EJECUCIÓN | ML | 75.6 | | | |
| B04 | | | | | | |

VIVIENDA BIENESTAR



**VIVIENDA
BIENESTAR**

REGIÓN: 04-MIXTECA
MUNICIPIO: 548-TEPELMEME VILLA DE MORELOS
LOCALIDAD: 0001-TEPELMEME VILLA DE MORELOS
OBRA:

CONSTRUCCIÓN DE CUARTO PARA COCINA PARA EL MEJORAMIENTO DE LA VIVIENDA, EN LA LOCALIDAD DE TEPELMEME VILLA DE MORELOS, EN EL MUNICIPIO DE TEPELMEME VILLA DE MORELOS.

No. LICITACIÓN: EO-XX09-2023
OF.
AUTORIZACIÓN: SF/SPIP/DPIP/FISE/0136/2023
NUM. OBRA: FISE/0136/230339/2023

CATÁLOGO DE CONCEPTOS

| Código | Concepto | Unidad | Cantidad | P. Unitario | Importe | % |
|--------|--|--------|----------|-------------|---------|---|
| B05 | RELLENO DE EXCAVACIONES CON MATERIAL PRODUCTO DE LA EXCAVACIÓN, COMPACTADO CON PISON DE MANO EN CAPAS NO MAYORES A 15 CMS. INCLUYE: MANO DE OBRA, EQUIPO, HERRAMIENTA Y TODO LO NECESARIO PARA SU CORRECTA EJECUCIÓN. | M3 | 2.66 | | | |
| B-06 | PISO FIRME DE CONCRETO HECHO EN OBRA, DE RESISTENCIA F'C=150 KG/CM ² DE 10 CM DE ESPESOR, ACABADO ESCOBILLADO, INCLUYE: PREPARACIÓN DE LA SUPERFICIE, ARENA LIMPIA, GRAVA DE LA REGIÓN T.M.A. 3/4", NIVELACIÓN CON MATERIAL DEL SITIO, PARA LLEGAR NIVEL DE PISO, COMPACTACIÓN, CIMBRADO Y DESCIMBRADO, COLADO Y CURADO, ASÍ COMO EL ACARREO DE LOS MATERIALES HASTA EL LUGAR DE LA EJECUCIÓN DE LA OBRA, HERRAMIENTA MENOR, MAQUINARIA Y EQUIPO, MANO DE OBRA, ACARREO DE SOBRANTES A TIRO LIBRE FUERA DE LA OBRA. Y TODO LO NECESARIO PARA SU CORRECTA EJECUCIÓN. | M2 | 56.7 | | | |

VIVIENDA BIENESTAR

**VIVIENDA
BIENESTAR**

REGIÓN: 04-MIXTECA
MUNICIPIO: 548-TEPELMEME VILLA DE MORELOS
LOCALIDAD: 0001-TEPELMEME VILLA DE MORELOS
OBRA:

CONSTRUCCIÓN DE CUARTO PARA COCINA PARA EL MEJORAMIENTO DE LA VIVIENDA, EN LA LOCALIDAD DE TEPELMEME VILLA DE MORELOS, EN EL MUNICIPIO DE TEPELMEME VILLA DE MORELOS.

No. LICITACIÓN: EO-XX09-2023

OF.

AUTORIZACIÓN: SF/SPIP/DPIP/FISE/0136/2023

NUM. OBRA: FISE/0136/230339/2023

CATÁLOGO DE CONCEPTOS

| Código | Concepto | Unidad | Cantidad | P. Unitario | Importe | % |
|--------------------------|---|--------|----------|-------------|---------|---|
| TOTAL CIMENTACIÓN | | | | | | |
| C | ESTRUCTURA | | | | | |
| | MURO DE 14 CMS. DE ESPESOR A BASE DE TABICON 10X14X28 CMS. DE CEMENTO, ACABADO APARENTE, JUNTEADO CON MORTERO C-A PROP. 1:5, INCLUYE: | | | | | |
| C01 | ANDAMIOS, ACARREO DENTRO DE LA OBRA, HERRAMIENTA, MANO DE OBRA, EQUIPO, HERRAMIENTA Y TODO LO NECESARIO PARA SU CORRECTA EJECUCIÓN. | M2 | 66.5 | | | |
| | CASTILLO K DE CONCRETO F'C=200 KG/CM2 15X15 CM. ARMADO CON ARMEX 15X15-4 F'y=5000 KG/CM2 , INCLUYE: ANCLAJES, MATERIAL, EQUIPO MANO DE OBRA, HERRAMIENTA, CIMBRADO, COLADO, DESCIMBRADO, CURADO, MANO DE OBRA, EQUIPO, HERRAMIENTA Y TODO LO NECESARIO PARA SU CORRECTA EJECUCIÓN. | ML | 90.3 | | | |
| | CADENA INTERMEDIA "CI" DE 15X15 CM DE CONCRETO HECHO EN OBRA, F'C= 200 KG/CM2 , ARMADO CON ARMEX 15X15-4, ACABADO APARENTE, INCLUYE MATERIALES, HABILITADO DE ACERO, CIMBRADO, SEPARADORES, DESMOLDANTE, ACARREOS, CORTES, DESPERDICIOS, AMARRES, COLADO, VIBRADO, CURADO DESCIMBRADO, MANO DE OBRA, EQUIPO, HERRAMIENTA Y TODO LO NECESARIO PARA SU CORRECTA EJECUCIÓN. | ML | 37.8 | | | |
| | CADENA DE CERRAMIENTO "CC" DE 15X15 CM DE CONCRETO HECHO EN OBRA, F'C=200 KG/CM2 , ARMADO CON ARMEX 15X15-4, ACABADO APARENTE, INCLUYE MATERIALES, HABILITADO DE ACERO, CIMBRADO, SEPARADORES, DESMOLDANTE, ACARREOS, CORTES, DESPERDICIOS, AMARRES, COLADO, VIBRADO, CURADO DESCIMBRADO, MANO DE OBRA, EQUIPO, HERRAMIENTA Y TODO LO NECESARIO PARA SU CORRECTA EJECUCIÓN. | ML | 18.9 | | | |

VIVIENDA BIENESTAR

**VIVIENDA
BIENESTAR**

REGIÓN: 04-MIXTECA
MUNICIPIO: 548-TEPELMEME VILLA DE MORELOS
LOCALIDAD: 0001-TEPELMEME VILLA DE MORELOS
OBRA:

CONSTRUCCIÓN DE CUARTO PARA COCINA PARA EL MEJORAMIENTO DE LA VIVIENDA, EN LA LOCALIDAD DE TEPELMEME VILLA DE MORELOS, EN EL MUNICIPIO DE TEPELMEME VILLA DE MORELOS.

No. LICITACIÓN: EO-XX09-2023
OF.
AUTORIZACIÓN: SF/SPIP/DPIP/FISE/0136/2023
NUM. OBRA: FISE/0136/230339/2023

CATÁLOGO DE CONCEPTOS

| Código | Concepto | Unidad | Cantidad | P. Unitario | Importe | % |
|--------|----------|--------|----------|-------------|---------|---|
|--------|----------|--------|----------|-------------|---------|---|

TOTAL ESTRUCTURA

| | | | | | | |
|---|--|----|-----|--|--|--|
| J | CUBIERTA | | | | | |
| | SUMINISTRO Y COLOCACION DE PERFIL TUBULAR DE 3"X1 1/2" CAL. 18, ACABADO CON PRIMER ANTICORROSIVO Y TODO LO NECESARIO PARA SOPORTE DE CUBIERTA INCLUYE: MATERIALES, ELEVACIÓN DE MATERIALES, EQUIPO, MANO DE OBRA, HERRAMIENTA Y EN GENERAL TODO LO NECESARIO PARA SU CORRECTA EJECUCIÓN. | ML | 105 | | | |

| | | | | | | |
|-----|---|----|-------|--|--|--|
| J02 | SUMINISTRO Y COLOCACION DE LAMINA GALVATEJA DE 3.66 X 1.10 MTS. FIJACIÓN A SOPORTE ESTRUCTURAL, MEDIANTE PIJAS PUNTA DE BROCA DE 1" X 1 1/4". INCLUYE: MATERIALES, ELEVACIÓN DE MATERIALES, MANO DE OBRA, EQUIPO, HERRAMIENTA Y TODO LO NECESARIO PARA SU CORRECTA EJECUCIÓN. | M2 | 89.67 | | | |
|-----|---|----|-------|--|--|--|

TOTAL CUBIERTA

| | | | | | | |
|----------|---|-----|---|--|--|--|
| K | AREA DE ESTUFA | | | | | |
| BASESTUF | BASE PARA ESTUFA, MEDIANTE LOSA DE 7 CMS DE ESPESOR DE CONCRETO HECHO EN OBRA DE RESISTENCIA F'C=200 KG/CM2, REFORZADO CON MALLA ELECTROSOLDADA 6X6-10/10. EMPOTRADA A MURO PARA RECIBIR ESTUFA. MURO LATERAL DE 1.00 MTS DE ALTURA Y 0.75 MTS DE ANCHO, DE TABICON PESADO DE 14 CMS DE ESPESOR ACABADO APARENTE, JUNTEADO CON MORTERO C-A PROP. 1:5, INCLUYE: MATERIAL, HERRAMIENTA, MANO DE OBRA, EQUIPO Y HERRAMIENTA, TODO LO NECESARIO PARA SU CORRECTA EJECUCIÓN. | PZA | 7 | | | |

TOTAL AREA ESTUFA

| | | | | | | |
|-----|--|----|-------|--|--|--|
| I | LIMPIEZA | | | | | |
| 101 | LIMPIEZA GRUESA DE LA OBRA PARA ENTREGA INCLUYE: MATERIALES, MANO DE OBRA, EQUIPO Y HERRAMIENTA. | M2 | 89.67 | | | |

TOTAL LIMPIEZA

VIVIENDA BIENESTAR



VIVIENDA
BIENESTAR

REGIÓN: 04-MIXTECA
MUNICIPIO: 548-TEPELMEME VILLA DE MORELOS
LOCALIDAD: 0001-TEPELMEME VILLA DE MORELOS
OBRA:

CONSTRUCCIÓN DE CUARTO PARA COCINA PARA EL MEJORAMIENTO DE LA VIVIENDA, EN LA LOCALIDAD DE TEPELMEME VILLA DE MORELOS, EN EL MUNICIPIO DE TEPELMEME VILLA DE MORELOS.

No. LICITACIÓN: EO-XX09-2023
OF.
AUTORIZACIÓN: SF/SPIP/DPIP/FISE/0136/2023
NUM. OBRA: FISE/0136/230339/2023

CATÁLOGO DE CONCEPTOS

| Código | Concepto | Unidad | Cantidad | P. Unitario | Importe | % |
|--------|----------|--------|----------|-------------|---------|---|
|--------|----------|--------|----------|-------------|---------|---|

SUBTOTAL
I.V.A. 16.00%
Total del presupuesto

VIVIENDA BIENESTAR



**VIVIENDA
BIENESTAR**

REGIÓN: 04-MIXTECA
MUNICIPIO: 464-SANTIAGO IHUITLÁN PLUMAS
LOCALIDAD: 0001-SANTIAGO IHUITLÁN PLUMAS
OBRA:

CONSTRUCCIÓN DE CUARTO PARA COCINA PARA EL MEJORAMIENTO DE LA VIVIENDA, EN LA LOCALIDAD DE SANTIAGO IHUITLÁN PLUMAS, EN EL MUNICIPIO DE SANTIAGO IHUITLÁN PLUMAS.

No. LICITACIÓN: EO-XX09-2023

OF.

AUTORIZACIÓN: SF/SPIP/DPIP/FISE/0137/2023

NUM. OBRA: FISE/0137/230340/2023

CATALOGO DE CONCEPTOS

| Código | Concepto | Unidad | Cantidad | P. Unitario | Importe | % |
|----------|--|--------|----------|-------------|---------|---|
| A | PREELIMINARES | | | | | |
| | TRAZO Y NIVELACIÓN MANUAL, PARA ESTABLECER EJES DE REFERENCIA, BANCOS DE NIVEL, INCLUYE: | | | | | |
| A01 | MATERIALES, MANO DE OBRA, EQUIPO, HERRAMIENTA Y TODO LO NECESARIO PARA SU CORRECTA EJECUCIÓN. | M2 | 110.25 | | | |
| | TOTAL PREELIMINARES | | | | | |
| B | CIMENTACIÓN | | | | | |
| | EXCAVACIÓN PARA CEPA, EN MATERIAL INVESTIGADO EN OBRA POR MEDIOS MANUALES PARA CADENA DE DESPLANTE (CD DE 15 X 15 CM), INCLUYE AFINE DE TALUDES, TRASPALO Y EXTRACCIÓN A BORDE DE ZANJA, LIMPIEZA, MANO DE OBRA, EQUIPO, HERRAMIENTA Y TODO LO NECESARIO PARA SU CORRECTA EJECUCIÓN. | | | | | |
| B01 | | M3 | 5.4 | | | |
| | PLANTILLA DE 5 CMS DE ESPESOR A BASE DE CONCRETO SIMPLE HECHO EN OBRA DE RESISTENCIA F'C=100 KG/CM2 , INCLUYE: MATERIAL, HERRAMIENTA, MANO DE OBRA, EQUIPO Y HERRAMIENTA, TODO LO NECESARIO PARA SU CORRECTA EJECUCIÓN. | | | | | |
| B02 | | M2 | 5.76 | | | |
| | ZAPATA AISLADA DE 40 X 40 CM. EN CIMENTACIÓN DE 10 CM. DE ESPESOR CONCRETO F'C=250 KG/CM2, ARMADO CON VARILLA DE 3/8 A CADA 15 CM EN AMBOS SENTIDOS, INCLUYE: MATERIALES, ACARREOS, NIVELACIÓN, CIMBRADO, COLADO, MANO DE OBRA, EQUIPO Y HERRAMIENTA. | | | | | |
| B03 | | PZA | 36 | | | |

VIVIENDA BIENESTAR



**VIVIENDA
BIENESTAR**

REGIÓN: 04-MIXTECA
MUNICIPIO: 464-SANTIAGO IHUITLÁN PLUMAS
LOCALIDAD: 0001-SANTIAGO IHUITLÁN PLUMAS
OBRA:

CONSTRUCCIÓN DE CUARTO PARA COCINA PARA EL MEJORAMIENTO DE LA VIVIENDA, EN LA LOCALIDAD DE SANTIAGO IHUITLÁN PLUMAS, EN EL MUNICIPIO DE SANTIAGO IHUITLÁN PLUMAS.

No. LICITACIÓN: EO-XX09-2023

OF.

AUTORIZACIÓN: SF/SPIP/DPIP/FISE/0137/2023

NUM. OBRA: FISE/0137/230340/2023

CATALOGO DE CONCEPTOS

| Código | Concepto | Unidad | Cantidad | P. Unitario | Importe | % |
|--------|--|--------|----------|-------------|---------|---|
| B04 | CADENA DE DESPLANTE (CD) DE 15X15 CM DE SECCIÓN CON CONCRETO HECHO EN OBRA, F'C=200 KG/CM2, ARMADO A BASE DE ARMEX 15X15-4 MAYOR A Fy=5000 KG/CM2, ACABADO COMÚN. INCLUYE: MATERIALES, ACARREOS, CORTES, DESPERDICIOS, AMARRES, CIMBRADO, SEPARADORES, DESMOLDANTE, COLADO, VIBRADO, CURADO, DESCIMBRADO, MANO DE OBRA, EQUIPO, HERRAMIENTA Y TODO LO NECESARIO PARA SU CORRECTA EJECUCIÓN. | ML | 97.2 | | | |
| B05 | RELLENO DE EXCAVACIONES CON MATERIAL PRODUCTO DE LA EXCAVACIÓN, COMPACTADO CON PISON DE MANO EN CAPAS NO MAYORES A 15 CMS. INCLUYE: MANO DE OBRA, EQUIPO, HERRAMIENTA Y TODO LO NECESARIO PARA SU CORRECTA EJECUCIÓN. | M3 | 3.42 | | | |
| B-06 | PISO FIRME DE CONCRETO HECHO EN OBRA, DE RESISTENCIA F'C=150 KG/CM² DE 10 CM DE ESPESOR, ACABADO ESCOBILLADO, INCLUYE: PREPARACIÓN DE LA SUPERFICIE, ARENA LIMPIA, GRAVA DE LA REGIÓN T.M.A. 3/4", NIVELACIÓN CON MATERIAL DEL SITIO, PARA LLEGAR NIVEL DE PISO, COMPACTACIÓN, CIMBRADO Y DESCIMBRADO, COLADO Y CURADO, ASÍ COMO EL ACARREO DE LOS MATERIALES HASTA EL LUGAR DE LA EJECUCIÓN DE LA OBRA, HERRAMIENTA MENOR, MAQUINARIA Y EQUIPO, MANO DE OBRA, ACARREO DE SOBRANTES A TIRO LIBRE FUERA DE LA OBRA. Y TODO LO NECESARIO PARA SU CORRECTA EJECUCIÓN. | M2 | 72.9 | | | |
| | TOTAL CIMENTACIÓN | | | | | |
| C | ESTRUCTURA | | | | | |

VIVIENDA BIENESTAR



**VIVIENDA
BIENESTAR**

REGIÓN: 04-MIXTECA
MUNICIPIO: 464-SANTIAGO IHUITLÁN PLUMAS
LOCALIDAD: 0001-SANTIAGO IHUITLÁN PLUMAS
OBRA: CONSTRUCCIÓN DE CUARTO PARA COCINA PARA EL MEJORAMIENTO DE LA VIVIENDA, EN LA LOCALIDAD DE SANTIAGO IHUITLÁN PLUMAS, EN EL MUNICIPIO DE SANTIAGO IHUITLÁN PLUMAS.

No. LICITACIÓN: EO-XX09-2023
OF.
AUTORIZACIÓN: SF/SPIP/DPIP/FISE/0137/2023
NUM. OBRA: FISE/0137/230340/2023

CATALOGO DE CONCEPTOS

| Código | Concepto | Unidad | Cantidad | P. Unitario | Importe | % |
|--------|--|--------|----------|-------------|---------|---|
| C01 | MURO DE 14 CMS. DE ESPESOR A BASE DE TABICON 10X14X28 CMS. DE CEMENTO, ACABADO APARENTE, JUNTEADO CON MORTERO C-A PROP. 1:5, INCLUYE: ANDAMIOS, ACARREO DENTRO DE LA OBRA, HERRAMIENTA, MANO DE OBRA, EQUIPO, HERRAMIENTA Y TODO LO NECESARIO PARA SU CORRECTA EJECUCIÓN. | M2 | 85.5 | | | |
| C02 | CASTILLO K DE CONCRETO F'C=200 KG/CM2 15X15 CM. ARMADO CON ARMEX 15X15-4 F'y=5000 KG/CM2 , INCLUYE: ANCLAJES, MATERIAL, EQUIPO MANO DE OBRA, HERRAMIENTA, CIMBRADO, COLADO, DESCIMBRADO, CURADO, MANO DE OBRA, EQUIPO, HERRAMIENTA Y TODO LO NECESARIO PARA SU CORRECTA EJECUCIÓN. | ML | 116.1 | | | |
| C03 | CADENA INTERMEDIA "CI" DE 15X15 CM DE CONCRETO HECHO EN OBRA, F'C= 200 KG/CM2 , ARMADO CON ARMEX 15X15-4, ACABADO APARENTE, INCLUYE MATERIALES, HABILITADO DE ACERO, CIMBRADO, SEPARADORES, DESMOLDANTE, ACARREOS, CORTES, DESPERDICIOS, AMARRES, COLADO, VIBRADO, CURADO DESCIMBRADO, MANO DE OBRA, EQUIPO, HERRAMIENTA Y TODO LO NECESARIO PARA SU CORRECTA EJECUCIÓN. | ML | 48.6 | | | |
| C04 | CADENA DE CERRAMIENTO "CC" DE 15X15 CM DE CONCRETO HECHO EN OBRA, F'C=200 KG/CM2 , ARMADO CON ARMEX 15X15-4, ACABADO APARENTE, INCLUYE MATERIALES, HABILITADO DE ACERO, CIMBRADO, SEPARADORES, DESMOLDANTE, ACARREOS, CORTES, DESPERDICIOS, AMARRES, COLADO, VIBRADO, CURADO DESCIMBRADO, MANO DE OBRA, EQUIPO, HERRAMIENTA Y TODO LO NECESARIO PARA SU CORRECTA EJECUCIÓN | ML | 24.3 | | | |

VIVIENDA BIENESTAR



**VIVIENDA
BIENESTAR**

REGIÓN: 04-MIXTECA
MUNICIPIO: 464-SANTIAGO IHUITLÁN PLUMAS
LOCALIDAD: 0001-SANTIAGO IHUITLÁN PLUMAS
OBRA: CONSTRUCCIÓN DE CUARTO PARA COCINA PARA EL MEJORAMIENTO DE LA VIVIENDA, EN LA LOCALIDAD DE SANTIAGO IHUITLÁN PLUMAS, EN EL MUNICIPIO DE SANTIAGO IHUITLÁN PLUMAS.

No. LICITACIÓN: EO-XX09-2023
OF. AUTORIZACIÓN: SF/SPIP/DPIP/FISE/0137/2023
NUM. OBRA: FISE/0137/230340/2023

CATALOGO DE CONCEPTOS

| Código | Concepto | Unidad | Cantidad | P. Unitario | Importe | % |
|--------|----------|--------|----------|-------------|---------|---|
|--------|----------|--------|----------|-------------|---------|---|

TOTAL ESTRUCTURA

J

CUBIERTA

| | | | | | | |
|-----|---|----|--------|--|--|--|
| J01 | SUMINISTRO Y COLOCACIÓN DE PERFIL TUBULAR DE 3"X11/2" CAL. 18, ACABADO CON PRIMER ANTICORROSIVO Y TODO LO NECESARIO PARA SOPORTE DE CUBIERTA INCLUYE: MATERIALES, ELEVACIÓN DE MATERIALES, EQUIPO, MANO DE OBRA, HERRAMIENTA Y EN GENERAL TODO LO NECESARIO PARA SU CORRECTA EJECUCIÓN. | ML | 135 | | | |
| | | | | | | |
| J02 | SUMINISTRO Y COLOCACIÓN DE LAMINA GALVATEJA DE 3.66 X 1.10 MTS. FIJACIÓN A SOPORTE ESTRUCTURAL, MEDIANTE PIJAS PUNTA DE BROCA DE 1" X 1 1/4". INCLUYE: MATERIALES, ELEVACIÓN DE MATERIALES, MANO DE OBRA, EQUIPO, HERRAMIENTA Y TODO LO NECESARIO PARA SU CORRECTA EJECUCIÓN. | M2 | 115.29 | | | |

TOTAL CUBIERTA

K

AREA DE ESTUFA

| | | | | | | |
|----------|---|-----|---|--|--|--|
| BASESTUF | BASE PARA ESTUFA, MEDIANTE LOSA DE 7 CMS DE ESPESOR DE CONCRETO HECHO EN OBRA DE RESISTENCIA F'C=200 KG/CM2, REFORZADO CON MALLA ELECTROSOLDADA 6X6-10/10. EMPOTRADA A MURO PARA RECIBIR ESTUFA. MURO LATERAL DE 1.00 MTS DE ALTURA Y 0.75 MTS DE ANCHO, DE TABICON PESADO DE 14 CMS DE ESPESOR ACABADO APARENTE, JUNTEADO CON MORTERO C-A PROP. 1:5, INCLUYE: MATERIAL, HERRAMIENTA, MANO DE OBRA, EQUIPO Y HERRAMIENTA, TODO LO NECESARIO PARA SU CORRECTA EJECUCIÓN. | PZA | 9 | | | |
|----------|---|-----|---|--|--|--|

TOTAL AREA ESTUFA

VIVIENDA BIENESTAR**VIVIENDA
BIENESTAR**

REGIÓN: 04-MIXTECA
MUNICIPIO: 464-SANTIAGO IHUITLÁN PLUMAS
LOCALIDAD: 0001-SANTIAGO IHUITLÁN PLUMAS
OBRA:

CONSTRUCCIÓN DE CUARTO PARA COCINA PARA EL MEJORAMIENTO DE LA VIVIENDA, EN LA LOCALIDAD DE SANTIAGO IHUITLÁN PLUMAS, EN EL MUNICIPIO DE SANTIAGO IHUITLÁN PLUMAS.

No. LICITACIÓN: EO-XX09-2023
OF.
AUTORIZACIÓN: SF/SPIP/DPIP/FISE/0137/2023
NUM. OBRA: FISE/0137/230340/2023

CATALOGO DE CONCEPTOS

| Código | Concepto | Unidad | Cantidad | P. Unitario | Importe | % |
|--------|----------|--------|----------|-------------|---------|---|
|--------|----------|--------|----------|-------------|---------|---|

I**LIMPIEZA**

LIMPIEZA GRUESA DE LA OBRA PARA ENTREGA

101 INCLUYE: MATERIALES, MANO DE OBRA, EQUIPO Y
HERRAMIENTA. M2 115.29

TOTAL LIMPIEZA**SUBTOTAL**

I.V.A. 16.00%

Total del presupuesto

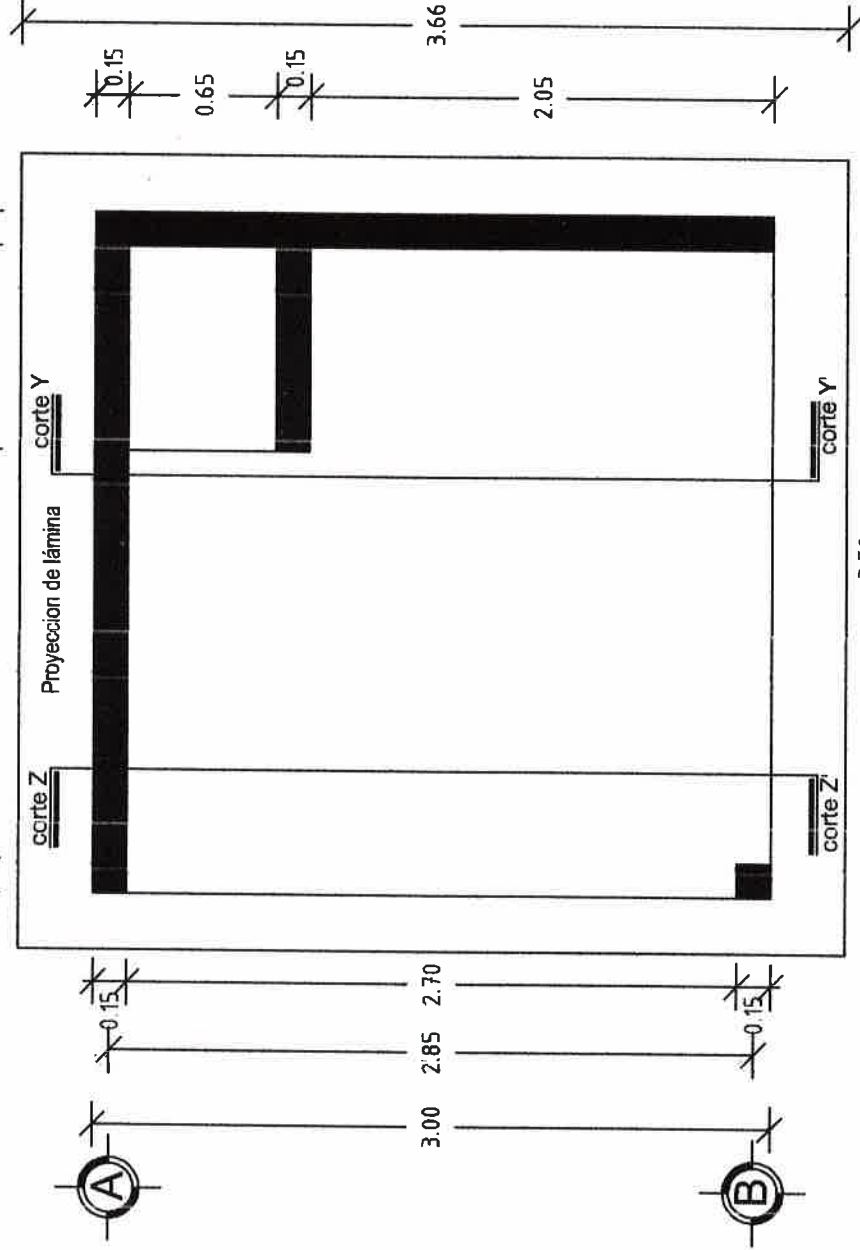
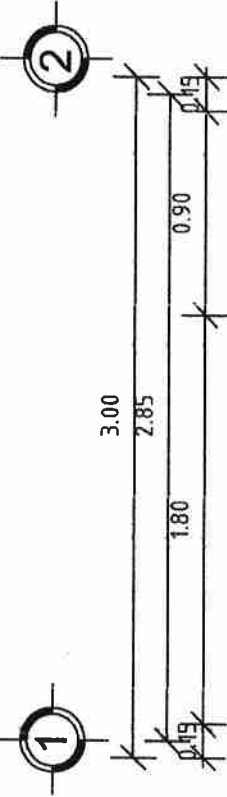

3.50

PLANTA ARQUITECTÓNICA



VIVIENDA BIENESTAR

UN PUEBLO TRANSFORMANDO SU HISTORIA

DIRECTOR GENERAL DE BIEN:
PROF. ENRIQUE M. FERRA RODRIGUEZ

DIRECTOR DE PLANEACIÓN Y PTO.:
LIC. EMMANUEL AÑORVE JUSTO,

DPTO. DE INTEGRACIÓN DE EXP. TÉCNICOS:
ARQ. JORGE L. LEYVA OSORIO

DPTO. DE ESTUDIOS Y PROYECTOS:
ING. GUERRINO DE JESUS SANCHEZ GARCIA

PROYECTO: **CUARTO COCINA**

PROTOTIPO: CQ-9-1
TABICÓN - LÁMINA GALVATEJA

TIPO DE PLANO:
PLANTA ARQUITECTÓNICA

MUNICIPIO:
ANEJO "A"
LOCALIDAD:
ANEJO "A"
ESCALA:
LA INDICADA
ACOTACIÓN:
METROS
FECHA:
2023
No. DE OF. DE AUTORIZACIÓN:
ANEJO "A"
No. DE LICITACIÓN:
EO-XXIX-2023

NÚMERO DE PLANO:
1/11



VIVIENDA BIENESTAR

UN PUEBLO TRANSFORMANDO SU HISTORIA

DIRECTOR GENERAL DE V BIEN:
PROF. ENRIQUE M. FERIA RODRIGUEZ

DIRECTOR DE PLANEACIÓN Y PTO.:
LIC. EMMANUEL ANORVE JUSTO.

OPTO. DE INTEGRACIÓN DE EXP. TÉCNICOS:
ARQ. JORGE L. LEYVA OSORIO

OPTO. DE ESTUDIOS Y PROYECTOS:
ING. QUIRINO DE JESUS BARRIENTO GARCIA

PROYECTO:
CUARTO-COCINA

PROTOTIPO: CC - 8 - 1
TABICÓN - LAMINA GALVATEJA

TIPO DE PLANO:
FACHADA PRINCIPAL

MUNICIPIO:
ANEXO "A"
LOCALIDAD:
ANEXO "A"
ESCALA:
LA INDICADA
ACOTACIÓN:
METROS
FECHA:
2023
No. DE OF. DE AUTORIZACIÓN:
ANEXO "A"
No. DE LICITACIÓN:
EO-XXI08-2023

NÚMERO DE PLANO:
2/11

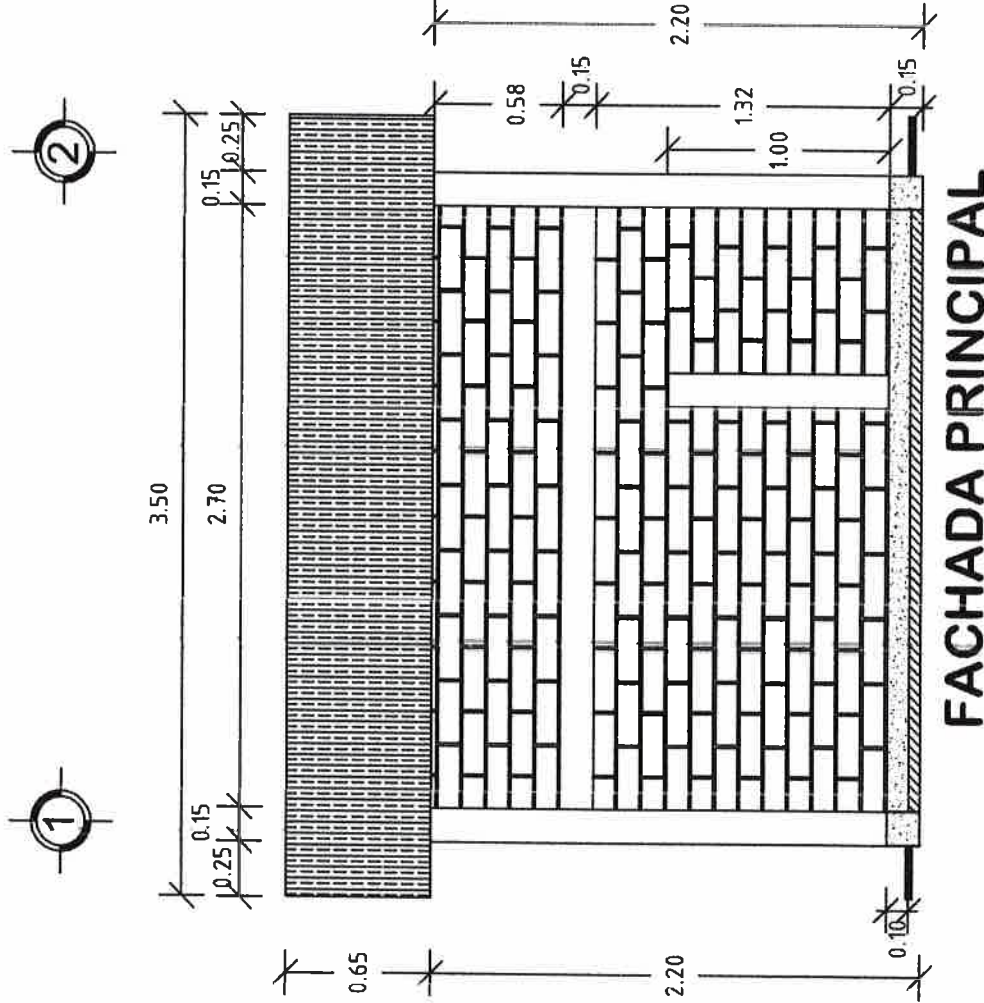



**DIRECTOR GENERAL DE VIGILANCIA
PROF. ENRIQUE M. FERRA RODRÍGUEZ**

**DIRECTOR DE PLANEACIÓN Y FTOO;
LIC. ENMANUEL AÑORVE JUSTO.**

DPTO. DE INTEGRACIÓN DE EXP. TÉCNICOS:
ARQ. JORGE L. LEYVA OSORIO

OPTO. DE ESTUDIOS Y PROYECTOS:
ING. OLIVINO DE JESÚS SARMENTO GARCÍA,

PROYECTO: CUARTO COCINA

PROTOTIPO: **CC-9-1**
TABICÓN - LÁMINA GALVATEJA

TIPO DE PLANO:
FACHADA LATERAL

MUNICIPIO:
ANEXO "A"
LOCALIDAD:
ANEXO "A"
ESCALA:
LA INDICADA
ACOTACIÓN:
METROS
FECHA:
2023

No. DE OF. DE AUTORIZACIÓN:
ANEXO "A"
No. DE LICITACIÓN:
EO-XX09-2023

NÚMERO DE PLANO:

3/11

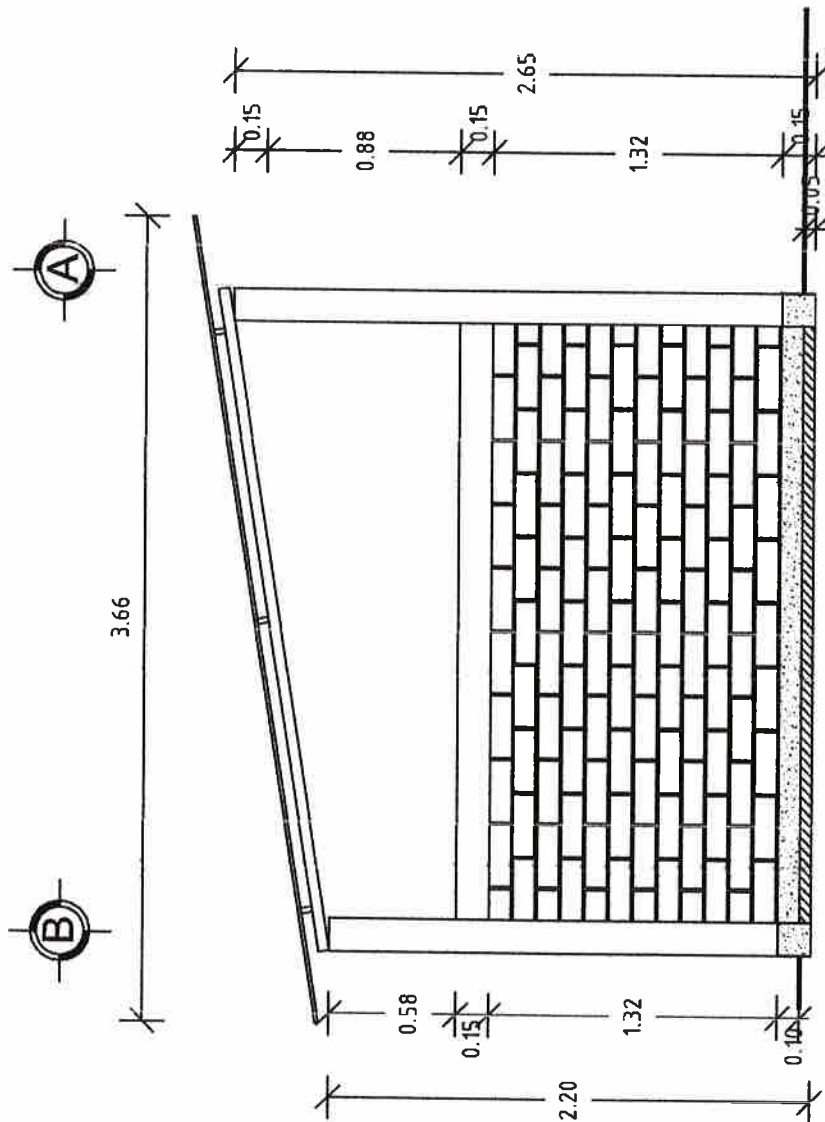

FACHADA LATERAL

CORTE X-X'

**DIRECTOR GENERAL DE VIBIEN:
PROF. ENRIQUE M. FERIA RODRIGUEZ**

**DIRECTOR DE PLANEACIÓN Y PTO.:
LIC. EMMANUEL AÑORVE JUSTO.**

DPTO. DE INTEGRACIÓN DE EXP. TÉCNICOS:
ARQ. JORGÈ L. LEYVA OSORIO

**DPTO. DE ESTUDIOS Y PROYECTOS:
ING. QUIRINO DE JESÚS SARMIENTO GARCÍA**

PROYECTO:
CUARTO COCINA

PROTOTIPO: CC-9-1
TABICÓN - LÁMINA GALVATEJA

TIPO DE PLAZO:
CORTE Y-Y'

MUNICIPIO: ANEXO "A"
LOCALIDAD: ANEXO "A"
ESCALA: LA INDICADA
ACOTACIÓN: METROS
FECHA: 2023
No. DE DE AUTORIZACIÓN: ANEXO "A"
No. DE LICITACIÓN: EO-X/09-2023

NUMERO DE PLANO: 5/11

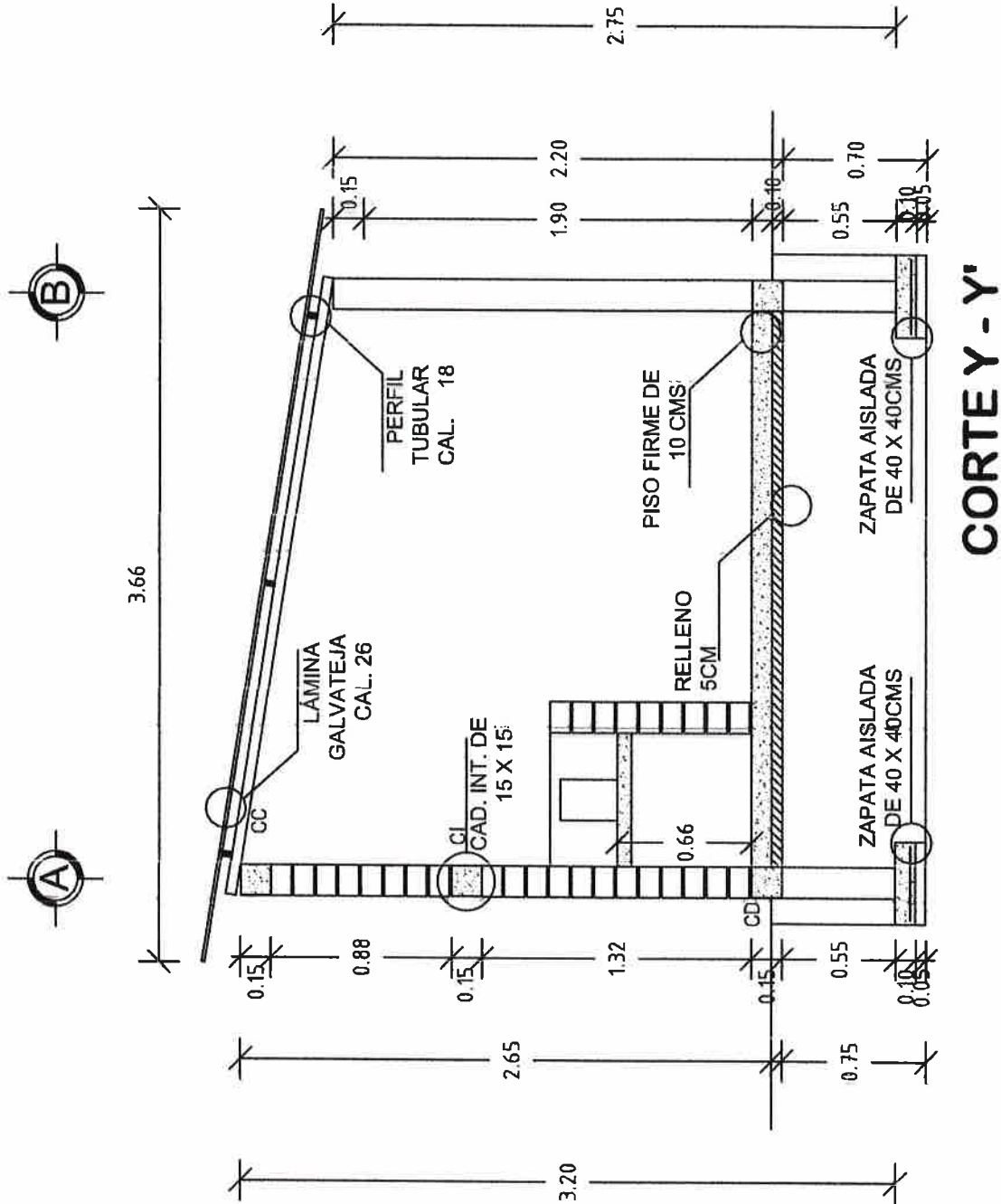



**VIVIENDA
BIENESTAR**

UN PUEBLO TRANSFORMANDO SU HISTORIA

DIRECTOR GENERAL DE BIEN-
ESTAR
PROF. ENRIQUE M. FERRA RODRIGUEZ

DIRECTOR DE PLANEACIÓN Y PTO.
LIC. ENRIQUE M. FERRA RODRIGUEZ

DPTO. DE INTEGRACIÓN DE EXP. TÉCNICOS
ARQ. JORGE L. LEYVA OSORIO

DPTO. DE ESTUDIOS Y PROYECTOS
ING. GUERINO DE JESUS BARRIENTO GARCIA

PROYECTO
CUARTO COCINA

PROTOTIPO: CC - 9.- 1
TABICÓN - LÁMINA GAL VATEJA

TIPO DE PLANO
PLANTA DE CONJUNTO

MUNICIPIO:
ANEJO "A"
LOCALIDAD:
ANEJO "A"
ESCALA:
LA INDICADA
ACOTACIÓN:
METROS
FECHA:
2023
Nº. DE OF. DE AUTORIZACIÓN:
ANEJO "A"
Nº. DE LICITACIÓN:
EO-3009-2023

NÚMERO DE PLANO:
6/11

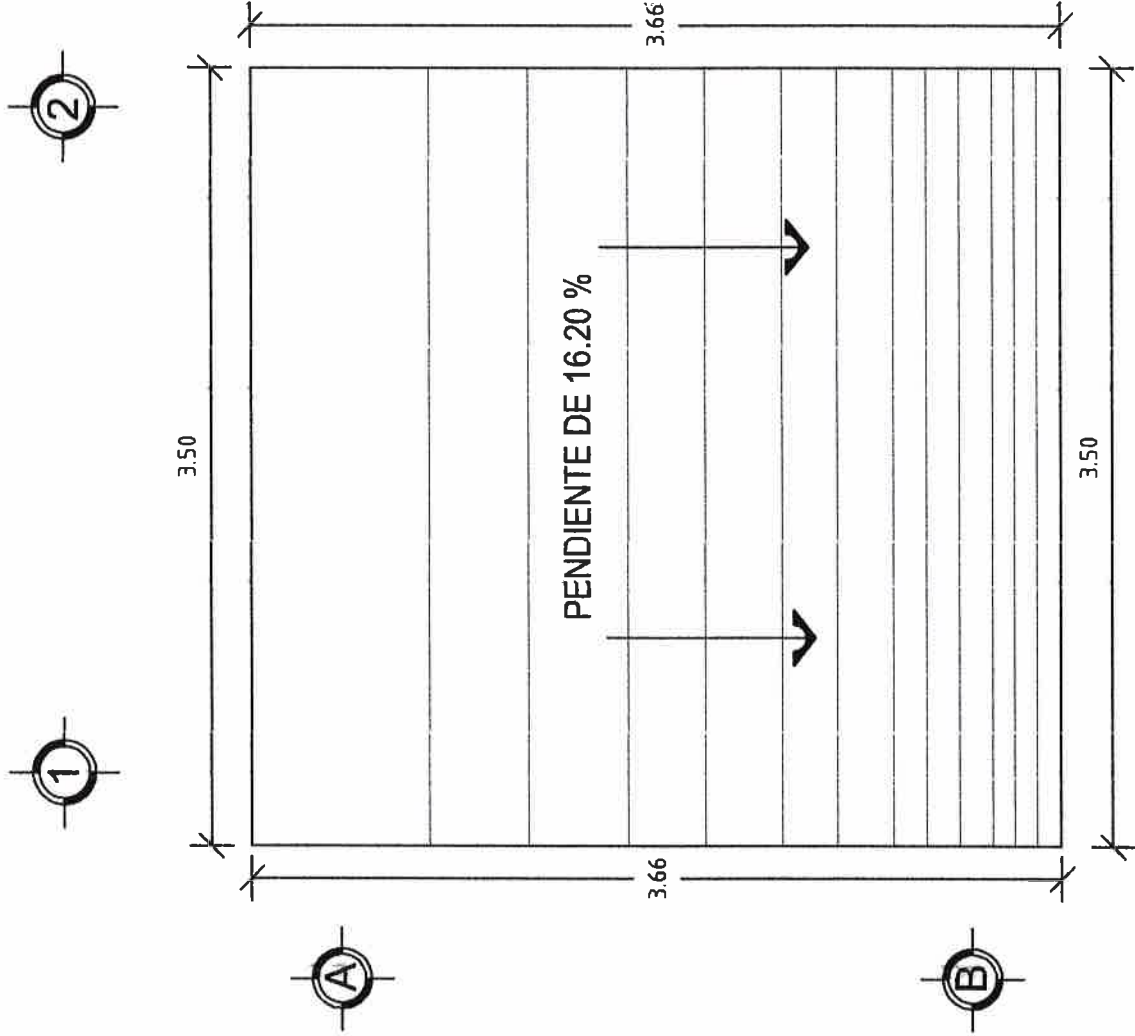

PLANTA DE CONJUNTO



**VIVIENDA
BIENESTAR**

UN PUEBLO TRANSFORMANDO SU HISTORIA

DIRECTOR GENERAL DE VIVIEN:
PROF. ENRIQUE M. FERRA RODRIGUEZ

DIRECTOR DE PLANEACIÓN Y PTO.:
LIC. EMMANUEL ANDRUE JUSTO.

DPTO. DE INTEGRACIÓN DE EXP. TÉCNICOS:
ARG. JORGE L. LEYVA OSORIO

DPTO. DE ESTUDIOS Y PROYECTOS:
ING. GUINER DE JESUS SARRIENTO GARCIA

PROYECTO:
CUARTO COCINA

PROTOTIPO: CC-9-1
TABICÓN - LÁMINA GALVALEJA

TIPO DE PLANO:
PLANTA EST. CIMENTACIÓN

MUNICIPIO:
ANEXO "A"
LOCALIDAD:
ANEXO "A"
ESCALA:
LA INDICADA
ACOTACIÓN:
METROS
FECHA:
2023
Nº. DE OF. DE AUTORIZACIÓN:
ANEXO "A"
Nº. DE LICITACIÓN:
ED-XX095-2023

NÚMERO DE PLANO:

7/11

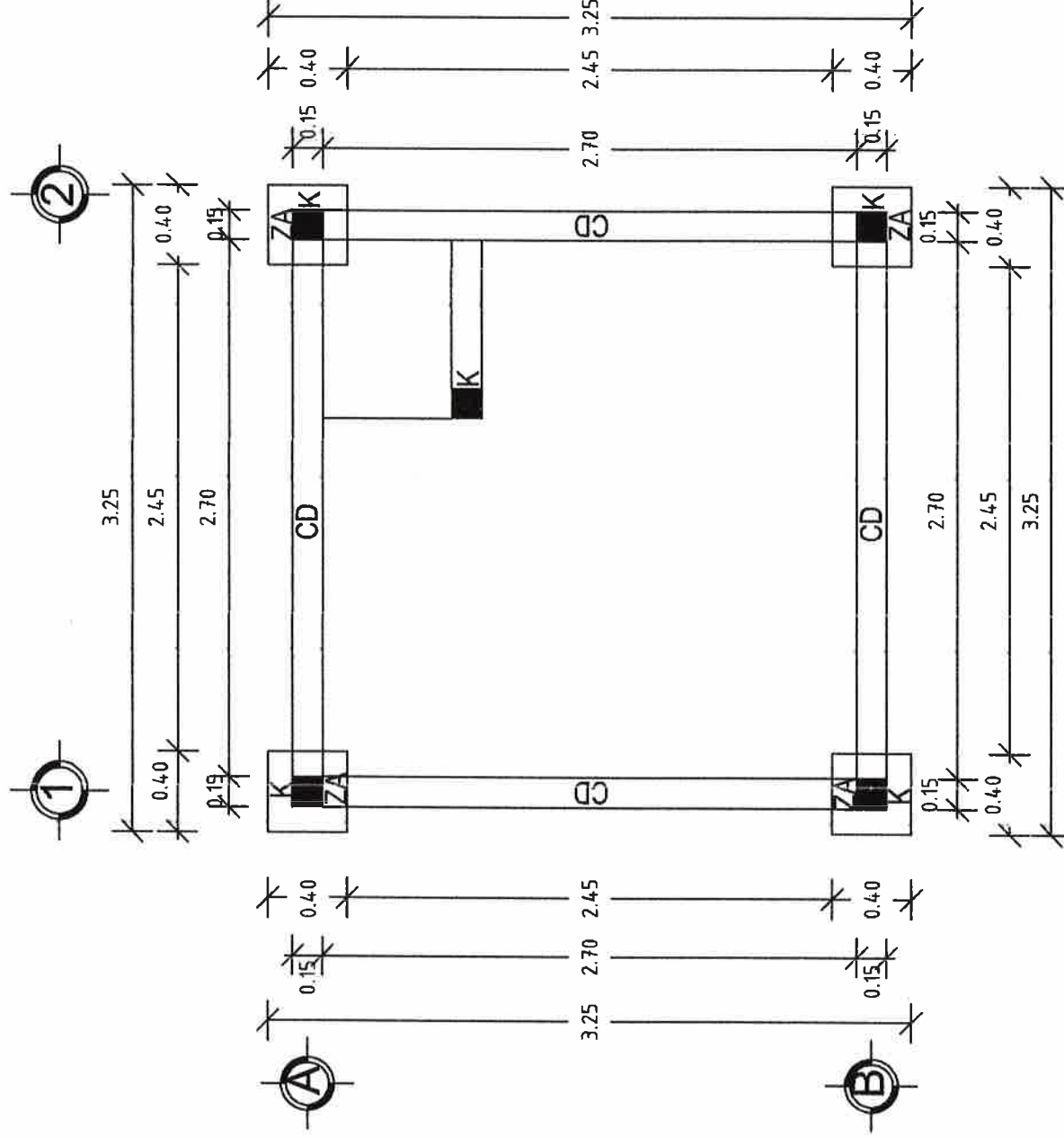

PLANTA ESTRUCTURAL DE CIMENTACIÓN



**VIVIENDA
BIENESTAR**

UN PUEBLO TRANSFORMANDO SU HISTORIA

DIRECTOR GENERAL DE BIENESTAR:
PROF. ENRIQUE M. FERRER RODRIGUEZ

DIRECTOR DE PLANEACIÓN Y PTO.
LIC. EMMANUEL ANORVE JUSTO

DPTO. DE INTEGRACIÓN DE EXP. TÉCNICOS:
ARG. JORGE L. LEYVA OSORIO

DPTO. DE ESTUDIOS Y PROYECTOS:
ING. QUIRINO DE JESUS SAGUMENTO GARCIA

PROYECTO:
CUARTO COCINA

PROTOTIPO: CC - 9 - 1
TABICÓN - LÁMINA GALVATEJA

TIPO DE PLANO:
PLANTA ESTRUCTURAL

MUNICIPIO:
ANEJO "A"
LOCALIDAD:
ANEJO "A"
ESCALA:
LA INDICADA
ACOTACIÓN:
METROS
FECHA:
2023
Nº DE OF. DE AUTORIZACIÓN:
ANEJO "A"
Nº DE LICITACIÓN:
ED-XXV08-2023

NÚMERO DE PLANO:
8/11

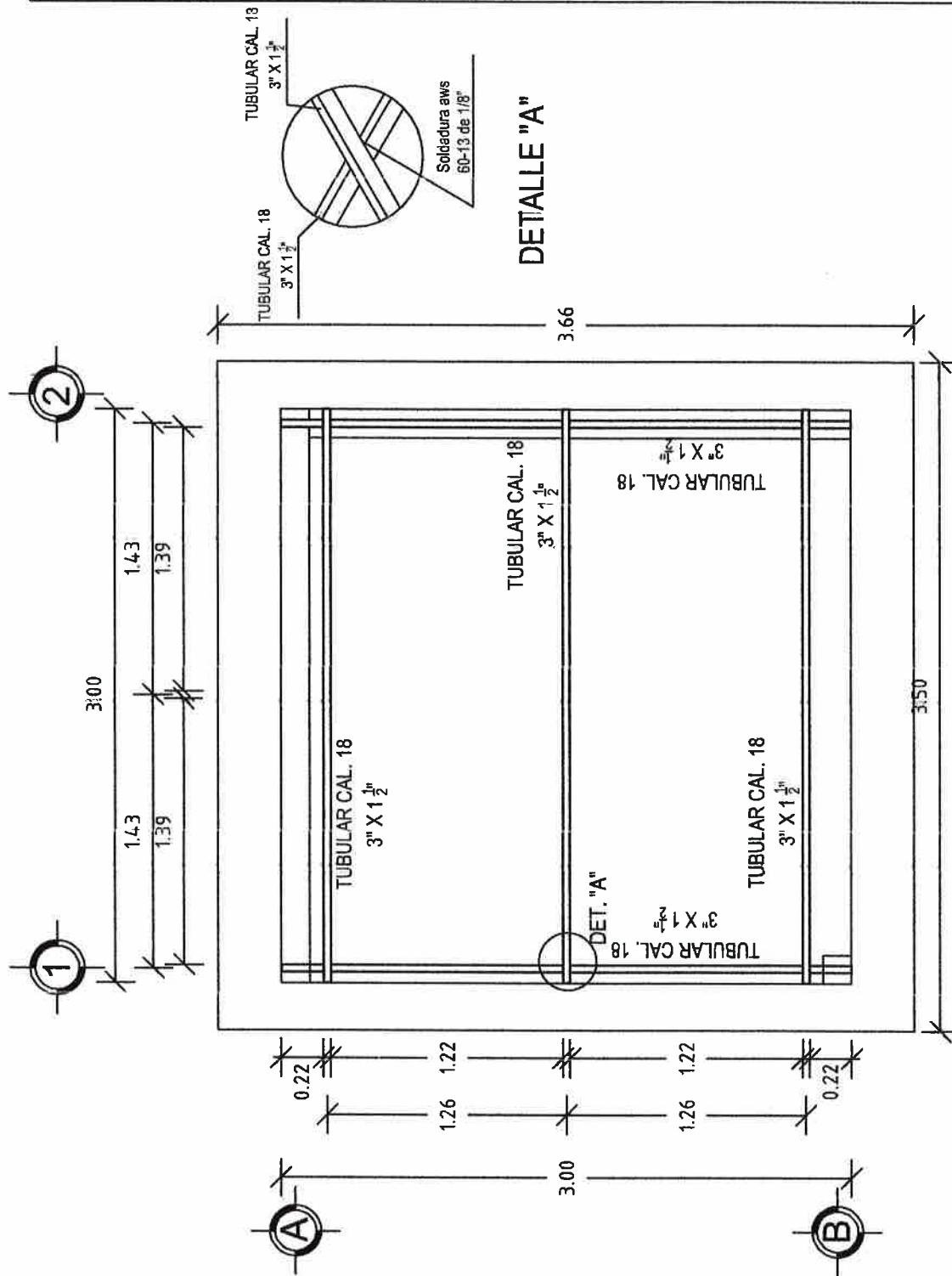

PLANTA ESTRUCTURAL

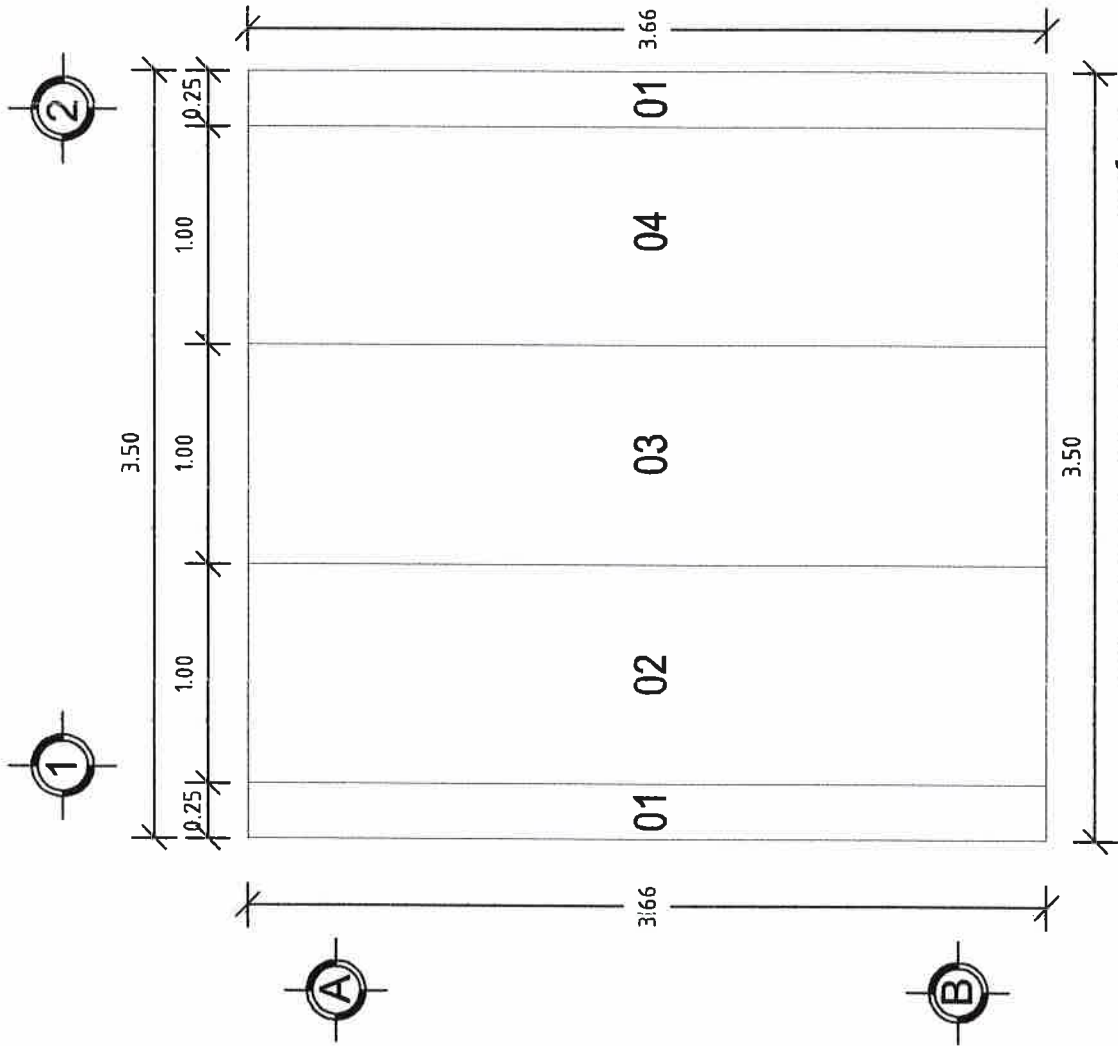

VIVIENDA BIENESTAR

UN PUEBLO TRANSFORMANDO SU HISTORIA

DIRECTOR GENERAL DE BIENESTAR
PROF. ENRIQUE M. FERRA RODRIGUEZ

DIRECTOR DE PLANEACIÓN Y DPTO.
LIC. EMMANUEL ANTONIO JUSTO

DPTO. DE INTEGRACIÓN DE EXP. TÉCNICOS
ARQ. JORGE L. LEYVA OSORIO

DPTO. DE ESTUDIOS Y PROYECTOS
ING. GUERRINO DE JESUS SACRIMENTO GARCIA

PROYECTO: CUARTO COCINA

PROTOTIPO: CC - 9 - 11
TABICÓN - LÁMINA GALVALEJA

TIPO DE PLANO: PLANTA COL. DE LÁMINA

MUNICIPIO: ANEXO "A"
LOCALIDAD: ANEXO "A"
ESCALA: LA INDICADA
ACOTACIÓN: METROS
FECHA: 2023
Nº. DE OF. DE AUTORIZACIÓN: ANEXO "A"
Nº. DE LICITACIÓN: EO-XXIII-2023

NÚMERO DE PLANO: 9/11

DETALLES ESTRUCTURALES:

CD

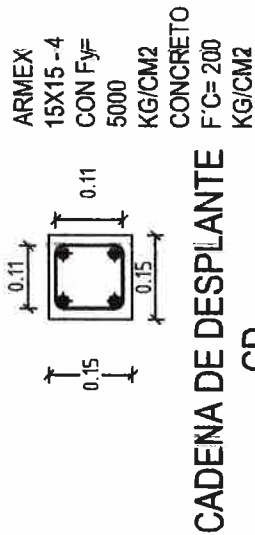

CADENA DE DESPLANTE
CD

CI

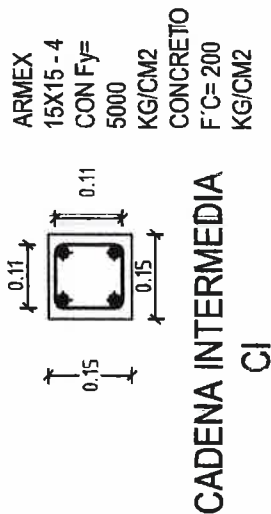

CADENA INTERMEDIA
CI

K

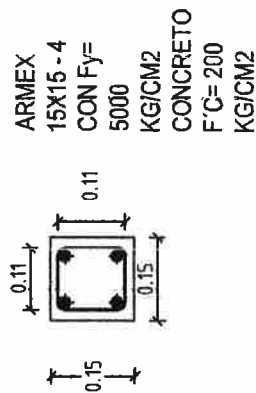

CASTILLO
K

CC

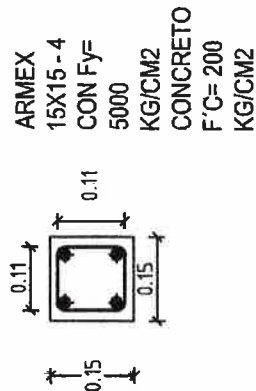

CAD. DE CERRAMIENTO
CC

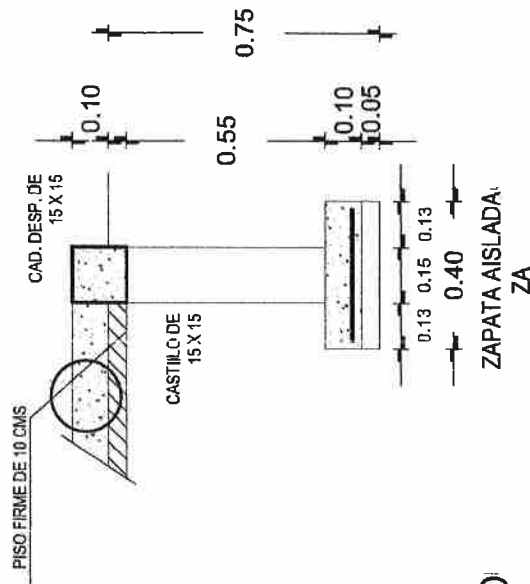

ZAPATA AISLADA:
ZA

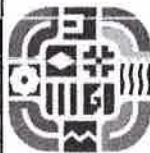

VIVIENDA
BIENESTAR

UN PUEBLO TRANSFORMANDO SU HISTORIA

DIRECTOR GENERAL DE VIVIENDA
PROF. ENRIQUE M. FERIA RODRIGUEZ

DIRECTOR DE PLANEACION Y PTTO.
LIC. EMMANUEL AMORVE JUSTO

OPTO. DE INTEGRACION DE EXP. TECNICO
ARR. JORGE L. LEYVA OSORIO

DPTO. DE ESTUDIOS Y PROYECTOS
ING. QUIRINO DE JESUS SARMENTO GARCIA

PROYECTO:
CUARTO COCINA

PROTOTIPO: CC-9-1
TABICÓN - LÁMINA GALVATEJA

TIPO DE PLANO:
DETALLES ESTRUCTURALES

MUNICIPIO:
ANEXO "A"
LOCALIDAD:
ANEXO "A"
ESCALA:
LA INDICADA
ACOTACION:
METROS
FECHA:
2023
No. DE OF. DE AUTORIZACIÓN:
ANEXO "A"
No. DE LICITACIÓN:
EO-XX09-2023

NÚMERO DE PLANO:
10/11

ESPECIFICACIONES

ESPECIFICACIONES GENERALES

- Acondicionamiento en metros.
- La cota rige al dibujo.
- En detalles de concreto y mortero aquí indicados son los que se presentarán a la edad de 28 días.
- Las cotas a ejes y paños deberán verificarse en los planos arquitectónicos.
- La plantilla para la zapatas será de concreto simple $F'c = 100 \text{ kg/cm}^2$ de 5 cms de espesor.

CONCRETO

- El concreto a utilizar será: Cadenas de Despl. $F'c = 200 \text{ kg/cm}^2$.
Zapatas Aisladas $F'c = 250 \text{ kg/cm}^2$.
Piso Firme $F'c = 150 \text{ kg/cm}^2$.
Cadenas $F'c = 200 \text{ kg/cm}^2$.
Castillos $F'c = 200 \text{ kg/cm}^2$.
- Se utilizará un agregado max. de $\frac{3}{4}$ " graduado y limpio.
- En los elementos de concreto armado los recubrimientos serán:
Cimentación = 2.5 cm.
Cadenas, Castillos y piso firme = 2.0 cm.
- El curado será por un mínimo de 7 días, manteniendo la superficie húmeda y la temperatura.
- Para verificar el nivel de la cimbra, deberán dejarse reventones en ciertos puntos.
- La cimbra deberá estar limpia, nivelada a plomo y se cubrirá de aceite para que no tenga adherencia al concreto.
- Se utilizará concreto proporcionado tomando en cuenta la humedad del medio ambiente y el máximo de agregado.
- Para evitar movimientos se asegurarán los armados con alambre recocido.

ACERO

- El acero a utilizar será: Zapatas Aisladas será varilla del No. 3 $F_y = 4200 \text{ kg/cm}^2$.
- Cadena de Desplante: Armex 15x15-4 mayor $F_y = 5000 \text{ kg/cm}^2$.
- Castillos K: 15X15-4 mayor a $F_y = 5000 \text{ kg/cm}^2$.
- Cadena Intermedia y de Cerramiento: Armex 15x15-4 mayor $F_y = 5000 \text{ kg/cm}^2$.
- No se traslapará más del 33% del acero de refuerzo en una misma dirección.

CIMENTACIÓN

- No se deberá empalmar varillas en el cruce de varillas, en el cruce de elementos estructurales, ni antes de los 100 cms de dichos cruces.
- El acero deberá estar limpio y libre de óxido antes de vaciar el concreto.

MUROS

- La cimentación será a base de Zapatas Aisladas.
- La cimentación se desplantará a una profundidad de 70 cms de N.T.N.
- Los muros serán de 14 cms de espesor a base de Tabicón pesado de 0x14x28 cms.
- Las Juntas serán de 1.0 cms de espesor con mezcla cemento-arena prop. 1:5.
- Los castillos serán de concreto armado 15x15, hasta la altura total del muro.

TECHUMBRE

- A base de estructura metálica, debiendo cumplir con las especificaciones ASTM (sociedad americana de pruebas de materiales), a-500, grado b, con dimensiones de 3"x 1 1/2", anclada a castillos.
- Cargeros a base de Perfil Tubular Cal. 18.
- Largos a base de Perfil Tubular Cal. 18.
- Lámina de tipo Galvalume Cal. 26.
- Se utilizará soldadura AWS 60-13 de 1/8", utilizando planta de soldar eléctrica.

PISO FIRME

- Piso de 10 cms de espesor de concreto $F'c = 150 \text{ kg/cm}^2$.

BASE PARA ESTUFA

- A base de un muro de 15 cms y losa empotrada al muro de 7 cms de espesor de concreto $F'c = 200 \text{ kg/cm}^2$, reforzada con malla electrosoldada 6x6 - 10/10.



VIVIENDA BIENESTAR

UN PUEBLO TRANSFORMANDO SU HISTORIA

DIRECTOR GENERAL DE BIENESTAR:
PROF. ENRIQUE M. FERRER RODRÍGUEZ

DIRECTOR DE PLANEACIÓN Y PTO. LIC. EMMANUEL ANORVE JUSTO.

PTO. DE INTEGRACIÓN DE EXP. TÉCNICOS: ARQ. JORGE L. LEYVA OSORIO

PTO. DE ESTUDIOS Y PROYECTOS: ING. QUIRINO DE JESUS SANCLEMENTE GARCÍA

PROYECTO: CUARTO COCINA

PROTOTIPO: CC-9-1
TABICÓN - LÁMINA GALVALUME

TIPO DE PLANO: ESPECIFICACIONES

MUNICIPIO: ANEXO "A"
LOCALIDAD: ANEXO "A"
ESCALA: LA INDICADA
ACOTACIÓN: METROS
FECHA: 2023
No. DE OF. DE AUTORIZACIÓN: ANEXO "A"
No. DE LICITACIÓN: EQ-XX09-2023

NÚMERO DE PLANO:

11/11



ANEXO "A"

Gobierno del Estado

[illegible]



GOBIERNO DEL ESTADO DE OAXACA

VIVIENDA BIENESTAR



NOMBRE DE LA OBRA:

BENEFICIARIO:

LOCALIDAD:

MUNICIPIO:

FUENTE:

"ESTA VIVIENDA FUE MEJORADA CON RECURSOS FEDERALES DEL FAIS DEL EJERCICIO FISCAL VIGENTE"

INICIANDO EL DÍA _____ DEL MES DE _____ DEL AÑO 2023
Y SE CONCLUYÓ EL DÍA _____ DEL MES DE _____ DEL AÑO 2023

Medidas de 1.22 x 2.44 m.

Los colores se verificarán en el Departamento de Supervisión y Seguimiento de Obras



BIENESTAR
SECRETARÍA DE BIENESTAR,
TEQUILLO E INCLUSIÓN



El Gobierno del Estado de Oaxaca Construye

Obra:

Ubicación:

Inversión:

Población beneficiada:

Programa (estatal ó federal):

"Este Programa es público, ajeno a cualquier partido político. Queda prohibido el uso para fines distintos a los establecidos en el programa." - Esta obra fue realizada con recursos públicos federales

