



RESUMEN GENERAL ENERO - DICIEMBRE DE 2023

CONCEPTO		PROGRAMADO	ENERO	FEBRERO	MARZO	ABRIL	MAYO	JUNIO	JULIO	AGOSTO	SEPTIEMBRE	OCTUBRE	NOVIEMBRE	DICIEMBRE
ACCIÓN	REUNIONES DE GRUPO TÉCNICO ACADÉMICO	8	0	0	0	0	0	2	1	1	1	1	1	1

A) LA **DIRECCION ACADÉMICA** REALIZÓ LAS SIGUIENTES REUNIONES DE GRUPO TÉCNICO EN LAS SIGUIENTES FECHAS:

I. SEGUNDO TRIMESTRE.

1. INSTALACIÓN DEL GRUPO TÉCNICO ACADÉMICO: VIERNES 02 DE JUNIO DEL 2023
2. 1ª SESION DE GRUPO TÉCNICO: VIERNES 30 DE JUNIO DEL 2023

B) LA DIRECCION ACADÉMICA EN SU CARÁCTER DE COORDINADOR DE CONTROL INTERNO HA TENIDO CAPACITACIONES PARA LLEVAR A CABO DIVERSOS TRAMITES.

3. CAPACITACIÓN PARA LA CONFORMACIÓN DEL COMITÉ DE CONTROL INTERNO: 11 Y 12 DE MAYO DEL 2023
4. CAPACITACIÓN SOBRE LA PLATAFORMA SICOCOI: 18 DE MAYO DEL 2023, 07 DE JULIO 2023
5. CAPACITACIÓN PARA LA ELABORACIÓN DEL PTCI: 8, 14 Y 22 DE JUNIO DEL 2023

C) LA DIRECCION ACADÉMICA HA ASISTIDO A LO SIGUIENTES CURSOS, TALLERES, CAPACITACIONES O SESIONES INFORMATIVAS:

6. CAPACITACIÓN A LOS AVANCES DE GESTION EN EL MARCO DE LAS ACTIVIDADES DE LA MIR: 31 DE MAYO 2023



7. SEGUNDA MESA DE TRABAJO RELATIVA A LA “LEY ESTATAL DE ECONOMÍA CIRCULAR”: 28 DE JUNIO DEL 2023
 8. ACTUALIZACION PROGRAMATICA DE LA ADMINISTRACIÓN PÚBLICA: 07 DE JULIO DEL 2023
 9. CAPACITACIÓN DEL SEGUIMIENTO AL ESTABLECIMIENTO DEL SISTEMA DE CONTROL INTERNO INSTITUCIONAL: 06 DE JULIO DEL 2023.
 10. GRUPO DE TRABAJO “ACTUALIZACIÓN NORMATIVA Y DESARROLLO ADMINISTRATIVO DEL SECTOR EDUCATIVO”: 29 DE JUNIO DEL 2023
 11. INSTALACION DEL ESPACIO DE DELIBERACIÓN DE LA “COMISIÓN ESTATAL DE LA PLANEACIÓN DE LA EDUCACIÓN SUPERIOR DEL ESTADO DE OAXACA”: 26 DE JUNIO DEL 2023
 12. DEMOSTRACIÓN DE TALENTOS “SI TE DROGAS TE DAÑAS”: 17 DE JUNIO DEL 2023
 13. TEQUIO “SECRETARIA DE BIENESTAR: CALLE ARMENTA Y LÓPEZ”: 11 DE JUNIO DEL 2023
 14. SEGUNDO TALLER DE MEJOREDU: 07 DE JUNIO DEL 2023
 15. GRUPO DE TRABAJO DE ESTADISTICA EDUCATIVA: 05 DE JUNIO DEL 2023
 16. TALLER DE PROGRESIONES PARA LA IMPLEMENTACIÓN DEL MCC DE LA EDUCACIÓN MEDIA SUPERIOR: 01 DE JUNIO DEL 2023
- D) LA DIRECCION ACADEMICA HA REALIZADO EL ANÁLISIS A 8 EXPEDIENTES ACADÉMICOS PARA EL OTORGAMIENTO DE RECONOCIMIENTO DE VALIDEZ OFICIAL PARA LA EMISIÓN DE LA OPINIÓN DE PERTINENCIA ACADÉMICA, DE LOS CUALES SE MUESTRA EL AVANCE:

ENTIDAD EDUCATIVA	OFICIO	ESTATUS
PRIORIDAD EDUCATIVA A.C.	DPE/DIMSSCEP/0232/2023	SE REMITE A CORRECCIÓN
BENEMERITA UNIVERSIDAD DE OAXACA A.C. (SAETAS)	DPE/DIMSSCEP/0231/2023	SE REMITE A CORRECCIÓN
SERVICIOS EDUCATIVOS HUAXYACAC A.C.	DPE/DIMSSCEP/0235/2023	SE REMITE A CORRECCIÓN
CENTRO DE ESTUDIOS Y CONSULTORIA EDUCATIVA LOS ÁNGELES S.C.	DPE/DIMSSCEP/0236/2023	SE REMITE A CORRECCIÓN
CORPORATIVO PARA EL DESARROLLO ESTATAL S.C.	DPE/DIMSSCEP/0234/2023	SE REMITE A CORRECCIÓN
CENTRO DE CULTURA Y ENSEÑANZA DE OAXACA A.C.	DPE/DIMSSCEP/0238/2023	SE REMITE A CORRECCIÓN
ACADEMIA DE IDIOMAS DE LA HOJA DE MAPLE A.C.	DPE/DIMSSCEP/0233/2023	SE REMITE A CORRECCIÓN
BENEMERITA UNIVERSIDAD DE OAXACA A.C. (IMEDI)	DPE/DIMSSCEP/0237/2023	SE REMITE A CORRECCIÓN



Reporte trimestral de actividades
ENERO - DICIEMBRE DE 2023

CONCEPTO		Programado / cumplido	ENERO	FEBRERO	MARZO	ABRIL	MAYO	JUNIO	JULIO	AGOSTO	SEPTIEMBRE	OCTUBRE	NOVIEMBRE	DICIEMBRE
Acción:	Actualización de Catálogo de Planteles de Educación Media Superior	2	0	0	0	0	0	0	1	1	0	0	0	0
	<i>Objetivos:</i> 1. Permitir a los alumnos de nivel básico conocer la oferta educativa que existe en los diferentes subsistemas de educación pública e instituciones privadas, para continuar sus estudios en media superior o de capacitación para el trabajo a nivel estatal, y los planteles en los que se imparten.													
Acción:	Reuniones de Grupo Técnico de Vinculación	3	0	0	0	0	0	1	0	0	1	0	1	0
	Analizar la información que se brinda en el Catálogo de Planteles de Educación Media Superior, así como el impacto que esta herramienta tiene en los alumnos al elegir el plantel donde se continuarán sus estudios.													
Acción:	Elaboración de paquetes de información para la promoción de la absorción, ampliación de matrícula, reinscripción y reincorporación. <i>Objetivo:</i> Difundir información útil y accesible para fomentar el ingreso, permanencia y	2	0	0	0	0	0	1	0	0	0	1	0	0



egreso en la educación media superior en el estado.																			
Asistentes: Representantes del área de Vinculación de todos los subsistemas																			

Durante el segundo trimestre del 2023, la Dirección de Vinculación de esta Comisión en coordinación con las áreas de vinculación de los subsistemas que ofertan educación media superior en la entidad, realizó dos reuniones de Grupo Técnico de Vinculación con las siguientes fechas:

- Reunión de Instalación: 02 de junio de 2023.
- Reunión Virtual de trabajo: 30 de junio de 2023.

Dichas reuniones se desarrollaron con el objetivo de abordar temas relativos a:

- Instalar de manera formal el grupo técnico de Vinculación, así como la de manifestar las atribuciones conferidas de acuerdo al Decreto de Creación, así como del Reglamento Interno de esta Comisión Estatal.
- Presentar el Formato que será utilizado para la validación, corrección o captura de información la cual será necesaria para la actualización del Catálogo de Planteles de Educación Media Superior 2023 y que serán publicados en la página oficial de la Comisión Estatal para la Planeación y Programación de la Educación Media Superior.

CONCEPTO

Programa: 200. Ampliación de la cobertura de la educación media superior							
Subprograma: 04. Proporcionar Servicios Educativos para la Cobertura							
Actividad: 01. Promover y difundir la cobertura en Educación Media Superior							
Reuniones de Grupo Técnico Académico	3	Cumplido	1	Por cumplir	2	Porcentaje de cumplimiento	30%



OTRAS ACTIVIDADES

Así mismo, durante este Trimestre la Dirección de Vinculación de esta Comisión Estatal participó en diversos Cursos, Talleres, Mesas de Trabajo, impartidos por diversas instituciones las cuales se enlistan a continuación:

Fecha	Tema
31 de Mayo de 2023	Capacitación “Etapa de Seguimiento de Programas Presupuestales” Convocado por la Coordinación General de Educación Media Superior y Superior, Ciencia y Tecnología (CGEMSySCyT)
01 de Junio de 2023	Curso-Taller “Progresiones para la Implementación del Marco Curricular Común” Convocado por la Coordinación General de Educación Media Superior y Superior, Ciencia y Tecnología (CGEMSySCyT)
02 de Junio de 2023	Sesión de Instalación del Pleno de la Comisión Estatal para la Planeación y Programación de la Educación Media Superior del Estado de Oaxaca (CEPPEMS)
05 de junio de 2023	Grupo de Trabajo “Estadística Educativa” Convocado por la Secretaría de Educación Pública del Estado de Oaxaca.
07 de junio de 2023	Taller “Formación para Coordinadores Estatales Oaxaca” Impartido por la Comisión Nacional para la Mejora Continua de la Educación (MEJOREDU)
11 de junio de 2023	Participación “Tequio Bienestar Centro Histórico” Convocado por la Secretaría de Bienestar
17 de junio de 2023	Asistencia a la Demostración de Talentos” con motivo de la Campaña Si te Drogas, Te dañas” Convocado por la Secretaría de Educación Pública del Estado de Oaxaca.
26 de junio de 2023	Instalación de los “Espacios de Deliberación de la Educación Superior en el Estado de Oaxaca” Convocado por la Secretaría de Educación Pública del Estado de Oaxaca.
29 de junio de 2023	Capacitación “Criterios para llevar a cabo las Juntas de Gobierno de las Entidades del Sector Educativo” Convocado por la Secretaría de Educación Pública del Estado de Oaxaca.

RESULTADOS GENERALES DIRECCIÓN DE PLANEACIÓN

Dando seguimiento a las solicitudes de la Coordinación General de Educación Media Superior y Superior Ciencia y Tecnología (CGEMSySCyT) de petición de estudios de factibilidad para la obtención de Reconocimiento de Validez Oficial de Estudios (RVOE) se elaboraron cinco estudios de factibilidad en el segundo trimestre correspondiente al periodo ENERO- DICIEMBRE de 2023.

PROGRAMA:	200. AMPLIACIÓN DE LA COBERTURA DE LA EDUCACIÓN MEDIA SUPERIOR
Subprograma:	05. Diseño e implementación de mecanismos para la planeación integral.
Componente:	01. Elaborar estudios de factibilidad para la creación, reubicación, sustitución y conversión de planes de educación media superior.

CONCEPTO	PROGRAMADO TRIMESTRAL	CUMPLIDO			CUMPLIMIENTO TOTAL TRIMESTRAL
		ABRIL	MAYO	JUNIO	
Acción: Elaboración de estudios de factibilidad Objetivo: Conocer la factibilidad de las solicitudes de creación, conversión o cambio de domicilio para planteles de EMS. Asistentes: Dirección de Planeación de la CEPPEMS.	5	0	0	5	5

NOMBRE	LOCALIDAD	No. De Oficio
Benemérita Universidad De Oaxaca A.C. Para El Instituto De Ciencias Jurídicas Y Administrativas.	Av. Independencia número 805, Colonia Centro Oaxaca. C.P. 68000	DPE/DIMSSCEP/0575/2022
Benemérita Universidad De Oaxaca A.C. Para La Universidad Digital	Av. Independencia número 805, Colonia Centro Oaxaca. C.P. 68000	DPE/DIMSSCEP/0576/2022
Benemérita Universidad De Oaxaca A.C.	Av. Independencia número 805, Colonia Centro Oaxaca. C.P. 68000	DPE /DIMSSCEP/0237/2023
Benemérita Universidad De Oaxaca A.C.	Calle Manuel Doblado Núm. 120, esquina Hidalgo, Oaxaca de Juárez Oaxaca. C.P. 68000	DPE /DIMSSCEP/0231/2023
Academia De Idiomas De La Hoja De Maple, A.C	Calzada San Felipe Núm. Ext 1505, Colonia Fraccionamiento Colinas de la Soledad, Agencia Centro. Oax.	DPE /DIMSSCEP/0238/2023.



PROGRAMA: 200. AMPLIACIÓN DE LA COBERTURA DE LA EDUCACIÓN MEDIA SUPERIOR

Subprograma: 05. Diseño e implementación de mecanismos para la planeación integral.

Componente: 01. Elaborar estudios de factibilidad para la creación, reubicación, sustitución y conversión de planes de educación media superior.

CONCEPTO	PROGRAMA O TRIMESTRAL	CUMPLIDO			CUMPLIMIENTO TOTAL TRIMESTRAL
		ABRIL	MAYO	JUNIO	
<p>Acción: Reuniones de Grupo Técnico de Planeación</p> <p>Objetivo:</p> <ol style="list-style-type: none"> Analizar estudios de factibilidad para la creación, cambios o conversión de planteles de EMS. Desarrollar los mecanismos para la creación del sistema estadísticos de la educación media superior. <p>Asistentes:</p> <p>Representantes del área de planeación de todos los subsistemas.</p>	3	0	0	2	2

A continuación, se presenta los resultados del análisis de las solicitudes de factibilidad para la obtención de Reconocimiento de Validez Oficial de Estudios (RVOE). Resultando FACTIBLES las siguientes solicitudes:

NOMBRE	LOCALIDAD	No. De Oficio
Benemérita universidad de Oaxaca A.C. para el instituto de ciencias jurídicas y administrativas.	Av. Independencia número 805, Colonia Centro Oaxaca. C.P. 68000	DPE/DIMSSCEP/0575/2022
Benemérita universidad de Oaxaca A.C. para la universidad digital	Av. Independencia número 805, Colonia Centro Oaxaca. C.P. 68000	DPE/DIMSSCEP/0576/2022
Benemérita universidad de Oaxaca A.C.	Av. Independencia número 805, Colonia Centro Oaxaca. C.P. 68000	DPE /DIMSSCEP/0237/2023



Benemérita universidad de Oaxaca A.C.	Calle Manuel Doblado Núm. 120, esquina Hidalgo, Oaxaca de Juárez Oaxaca. C.P. 68000	DPE /DIMSSCEP/0231/2023
Academia de idiomas de la hoja de maple, A.C	Calzada San Felipe Núm. Ext 1505, Colonia Fraccionamiento Colinas de la Soledad, Agencia Centro. Oax.	DPE /DIMSSCEP/0238/2023.

Se realizaron dos reuniones del Grupo Técnico de Planeación en los que se discutieron y analizaron los resultados de factibilidad elaborados para la aprobación del pleno de la Comisión Estatal para la Planeación y Programación de la Educación Media Superior del Estado de Oaxaca, llevándose a cabo de la siguiente manera.

NÚMERO DE REUNIÓN	FECHA
Reunión de instalación del Grupo Técnico de Planeación.	02 de junio de 2023
Primera Reunión de Grupo Técnico de Planeación de la CEPPEMS.	30 de junio de 2023

OTRAS ACTIVIDADES DE LA DIRECCIÓN DE PLANEACIÓN

	TEMA	FECHA
1	Sesión de Instalación del Pleno de la Comisión Estatal para la Planeación y Programación de la Educación Media Superior del Estado de Oaxaca. (CEPPEMS)	02 de junio de 2023
2	Taller de Orientación Profesiográfica (TOP 2023) convocado por la Comisión para la Planeación y Programación de la Educación Superior del Estado de Oaxaca.	17 de mayo de 2023
3	Capacitación de Etapa de Seguimiento de Programas Presupuestarios Estatales.	31 de mayo de 2023
4	Sesión de Instalación del Pleno de la Comisión Estatal para la Planeación y Programación de la Educación Media Superior en el Estado de Oaxaca.	02 de junio de 2023
5	Grupo de Trabajo "Estadística Educativa" convocado por la (SEP)	05 de junio de 2023
6	Taller de formación "Formación para coordinadores Estatales Oaxaca". Impartido por la Comisión Nacional	07 de junio de 2023



	Para la Mejora Continua de la Educación. (MEJOREDU).	
7	Participación “Tequio Bienestar Centro Histórico” convocado por la Secretaría de Bienestar Tequio e Inclusión.	11 de junio de 2023
8	Instalación de los Espacios de Deliberación de la Educación Superior en el Estado de Oaxaca, Convocado por la (SEP).	26 de junio de 2023
9	Criterios para llevar a cabo las juntas de gobierno de las entidades del sector Educativo.	29 de junio de 2022

Gobierno del Estado de Oaxaca
UR: 515 - COMISIÓN ESTATAL PARA LA PLANEACIÓN Y PROGRAMACIÓN DE LA EDUCACIÓN MEDIA SUPERIOR DEL ESTADO DE OAXACA
 Estado de Actividades
 Del 1° de enero al 31 de diciembre de 2023 y 2022
 (Pesos)



CONCEPTO	2023	2022
INGRESOS Y OTROS BENEFICIOS		
INGRESOS DE GESTIÓN	0	0
IMPUESTOS	0	0
CUOTAS Y APORTACIONES DE SEGURIDAD SOCIAL	0	0
CONTRIBUCIONES DE MEJORAS	0	0
DERECHOS	0	0
PRODUCTOS	0	0
APROVECHAMIENTOS	0	0
INGRESOS POR VENTA DE BIENES Y PRESTACION DE SERVICIOS	0	0
PARTICIPACIONES, APORTACIONES, CONVENIOS, INCENTIVOS DERIVADOS DE LA COLABORACION FISCAL, FONDOS DISTINTOS DE APORTACIONES, TRANSFERENCIAS, ASIGNACIONES, SUBSIDIOS Y SUBVENCIONES, APORTE DE LA COLABORACION FISCAL Y FONDOS DISTINTOS DE APORTACIONES, TRANSFERENCIAS, ASIGNACIONES, SUBSIDIOS Y SUBVENCIONES, Y PENSIONES Y JUBILACIONES	1,042,968	1,187,334
PARTICIPACIONES, APORTACIONES, CONVENIOS, INCENTIVOS DERIVADOS DE LA COLABORACION FISCAL Y FONDOS DISTINTOS DE APORTACIONES, TRANSFERENCIAS, ASIGNACIONES, SUBSIDIOS Y SUBVENCIONES, Y PENSIONES Y JUBILACIONES	0	0
OTROS INGRESOS Y BENEFICIOS	0	0
INGRESOS FINANCIEROS	0	0
INCREMENTO POR VARIACIÓN DE INVENTARIOS	0	0
DISMINUCIÓN DEL EXCESO DE ESTIMACIONES POR PÉRDIDA O DETERIORO U OBSOLESCENCIA	0	0
DISMINUCIÓN DEL EXCESO DE PROVISIONES	0	0
OTROS INGRESOS Y BENEFICIOS VARIOS	0	0
TOTAL DE INGRESOS Y OTROS BENEFICIOS	1,042,968	1,187,334
GASTOS Y OTRAS PÉRDIDAS		
GASTOS DE FUNCIONAMIENTO	0	0
SERVICIOS PERSONALES	0	0
MATERIALES Y SUMINISTROS	0	0
SERVICIOS GENERALES	0	0
TRANSFERENCIAS, ASIGNACIONES, SUBSIDIOS Y OTRAS AYUDAS	1,042,968	1,196,334
TRANSFERENCIAS INTERNAS Y ASIGNACIONES AL SECTOR PÚBLICO	1,042,968	1,196,334
TRANSFERENCIAS AL RESTO DEL SECTOR PÚBLICO	0	0
SUBSIDIOS Y SUBVENCIONES	0	0
AYUDAS SOCIALES	0	0
PENSIONES Y JUBILACIONES	0	0
TRANSFERENCIAS A FIDEICOMISOS, MANDATOS Y CONTRATOS ANÁLOGOS	0	0
TRANSFERENCIAS A LA SEGURIDAD SOCIAL	0	0
DONATIVOS	0	0
TRANSFERENCIAS AL EXTERIOR	0	0
PARTICIPACIONES Y APORTACIONES	0	0
PARTICIPACIONES	0	0
APORTACIONES	0	0
CONVENIOS	0	0
INTERESES, COMISIONES Y OTROS GASTOS DE LA DEUDA PÚBLICA	0	0
INTERESES DE LA DEUDA PÚBLICA	0	0
COMISIONES DE LA DEUDA PÚBLICA	0	0
GASTOS DE LA DEUDA PÚBLICA	0	0
COSTO POR COBERTURAS	0	0
APOYOS FINANCIEROS	0	0
OTROS GASTOS Y PÉRDIDAS EXTRAORDINARIAS	0	17,817
ESTIMACIONES, DEPRECIACIONES, DETERIOROS, OBSOLESCENCIA Y AMORTIZACIONES	0	17,817
PROVISIONES	0	0
DISMINUCIÓN DE INVENTARIOS	0	0
AUMENTO POR INSUFICIENCIA DE ESTIMACIONES POR PÉRDIDA O DETERIORO U OBSOLESCENCIA	0	0
AUMENTO POR INSUFICIENCIA DE PROVISIONES	0	0
OTROS GASTOS	0	0
INVERSIÓN PÚBLICA	0	0
INVERSIÓN PÚBLICA NO CAPITALIZABLE	0	0
TOTAL DE GASTOS Y OTRAS PERDIDAS	1,042,968	1,214,151
AHORRO NETO DEL EJERCICIO	0	-26,817



EDUCACIÓN MEDIA SUPERIOR
 COMISIÓN ESTATAL PARA LA PLANEACIÓN Y PROGRAMACIÓN
 DE LA EDUCACIÓN MEDIA SUPERIOR DEL ESTADO DE OAXACA

Bajo protesta de decir verdad declaramos que los estados financieros y sus Notas son razonablemente correctos y responsabilidad del emisor.

JEFE DE DEPARTAMENTO ADMINISTRATIVO

CELAZAR GARCÍA PÉREZ

ENCARGADO DE DESPACHO DE LA SECRETARÍA TÉCNICA

ALFREDO FEDERICO RAMÍREZ RUIZ

Gobierno del Estado de Oaxaca
UR: 515 - COMISIÓN ESTATAL PARA LA PLANEACIÓN Y PROGRAMACIÓN DE LA EDUCACIÓN MEDIA SUPERIOR DEL ESTADO DE OAXACA
Estado de Situación Financiera
Al 31 de diciembre de 2023 y 2022
(Pesos)



CONCEPTO	2023	2022	CONCEPTO	2023	2022
ACTIVO			PASIVO		
ACTIVO CIRCULANTE			PASIVO CIRCULANTE		
EFFECTIVO Y EQUIVALENTES	29,955	4	CUENTAS POR PAGAR A CORTO PLAZO	163,992	104,538
DERECHOS A RECIBIR EFECTIVO O EQUIVALENTES	134,038	95,533	DOCUMENTOS POR PAGAR A CORTO PLAZO	0	0
DERECHOS A RECIBIR BIENES O SERVICIOS	0	0	PORCIÓN A CORTO PLAZO DE LA DEUDA PÚBLICA A LARGO PLAZO	0	0
INVENTARIOS	0	0	TÍTULOS Y VALORES A CORTO PLAZO	0	0
ALMACENES	0	0	PASIVOS DIFERIDOS A CORTO PLAZO	0	0
ESTIMACIÓN POR PÉRDIDA O DETERIORO DE ACTIVOS CIRCULANTES	0	0	FONDOS Y BIENES DE TERCEROS EN GARANTÍA Y/O ADMINISTRACIÓN A CORTO PLAZO	0	0
OTROS ACTIVOS CIRCULANTES	0	0	PROVISIONES A CORTO PLAZO	0	0
Total de ACTIVO CIRCULANTE	163,992	95,538	OTROS PASIVOS A CORTO PLAZO	0	0
ACTIVO NO CIRCULANTE			Total de PASIVO CIRCULANTE	163,992	104,538
INVERSIONES FINANCIERAS A LARGO PLAZO	0	0	PASIVO NO CIRCULANTE		
DERECHOS A RECIBIR EFECTIVO O EQUIVALENTES A LARGO PLAZO	0	0	CUENTAS POR PAGAR A LARGO PLAZO	0	0
BIENES INMUEBLES, INFRAESTRUCTURA Y CONSTRUCCIONES EN PROCESO	0	0	DOCUMENTOS POR PAGAR A LARGO PLAZO	0	0
BIENES MUEBLES	98,659	98,659	DEUDA PÚBLICA A LARGO PLAZO	0	0
ACTIVOS INTANGIBLES	9,099	9,099	PASIVOS DIFERIDOS A LARGO PLAZO	0	0
DEPRECIACIÓN, DETERIORO Y ARMORTIZACIÓN ACUMULADA DE BIENES	-71,270	-71,270	FONDOS Y BIENES DE TERCEROS EN GARANTÍA Y/O ADMINISTRACIÓN A LARGO PLAZO	0	0
ACTIVOS DIFERIDOS	0	0	PROVISIONES A LARGO PLAZO	0	0
ESTIMACIÓN POR PÉRDIDA O DETERIORO DE ACTIVOS NO CIRCULANTES	0	0	Total de PASIVO NO CIRCULANTE	0	0
OTROS ACTIVOS NO CIRCULANTES	0	0	TOTAL PASIVO	163,992	104,538
Total de ACTIVO NO CIRCULANTE	36,488	36,488	HACIENDA PÚBLICA/PATRIMONIO		
TOTAL DE ACTIVOS	200,480	132,025	HACIENDA PÚBLICA/PATRIMONIO CONTRIBUIDO		
			APORTACIONES	0	0
			DONACIONES DE CAPITAL	0	0
			ACTUALIZACIÓN DE LA HACIENDA PÚBLICA/ PATRIMONIO	0	0
			Total de HACIENDA PÚBLICA/PATRIMONIO CONTRIBUIDO	0	0
			HACIENDA PÚBLICA/PATRIMONIO GENERADO		
			RESULTADOS DE EJERCICIO (AHORRO/ DESAHORRO)	0	-26,817
			RESULTADOS DE EJERCICIOS ANTERIORES	36,488	54,305
			REVALÚOS	0	0
			RESERVAS	0	0
			RECTIFICACIONES DE RESULTADOS DE EJERCICIOS ANTERIORES	0	0
			Total de HACIENDA PÚBLICA/PATRIMONIO GENERADO	36,488	27,488
			EXCESO O INSUFICIENCIA EN LA ACTUALIZACIÓN DE LA HACIENDA PÚBLICA/PATRIMONIO		
			RESULTADO POR POSICIÓN MONETARIA	0	0
			RESULTADO POR TENENCIA DE ACTIVOS NO MONETARIOS	0	0
			TOTAL DE HACIENDA PÚBLICA/PATRIMONIO	36,488	27,488
			TOTAL DE HACIENDA PÚBLICA/PATRIMONIO	36,488	27,488
			Total de Pasivo y Patrimonio Hacienda Pública	200,480	132,025

Bajo protesta de decir verdad declaramos que los estados financieros y sus Notas son razonablemente correctos y responsabilidad del emisor.

JEFE DE DEPARTAMENTO ADMINISTRATIVO

ELIAZAR GARCÍA PÉREZ

ENCARGADO DE DESPACHO DE LA SECRETARÍA TÉCNICA

ALFREDO FEDERICO RAMÍREZ RUIZ

Gobierno del Estado de Oaxaca
 UR: 515 - COMISIÓN ESTATAL PARA LA PLANEACIÓN Y PROGRAMACIÓN DE LA EDUCACIÓN MEDIA SUPERIOR DEL ESTADO DE OAXACA
 Estado de Variación de la Hacienda Pública
 Del 1° de enero al 31 de diciembre de 2023 y 2022
 (Pesos)



Concepto	Hacienda Pública/ Patrimonio			Exceso o Insuficiencia en la Actualización de la Hacienda Pública/Patrimonio	Total
	Contribuido	Generado			
		Ejerc. Ant.	Del Ejercicio		
Rectificaciones de Resultados de Ejercicios Anteriores	0	0	0	0	0
CAMBIOS EN POLÍTICAS CONTABLES	0	0	0	0	0
CAMBIOS POR ERRORES CONTABLES	0	0	0	0	0
Patrimonio Neto Inicial Ajustado del Ejercicio	0	0	0	0	0
APORTACIONES	0	0	0	0	0
DONACIONES DE CAPITAL	0	0	0	0	0
ACTUALIZACIONES DEL PATRIMONIO	0	0	0	0	0
Variaciones de la Hacienda Pública / Patrimonio Neto del Ejercicio	0	0	54,305	0	54,305
RESULTADOS DEL EJERCICIO (AHORRO/ DESAHORRO)	0	0	0	0	0
RESULTADOS DE EJERCICIOS ANTERIORES	0	0	54,305	0	54,305
REVALÚOS	0	0	0	0	0
RESERVAS	0	0	0	0	0
Hacienda Pública / Patrimonio Neto Final del Ejercicio 2022	0	0	54,305	0	54,305
Cambios en la Hacienda Pública / Patrimonio Neto del Ejercicio 2023	0	0	0	0	0
APORTACIONES	0	0	0	0	0
DONACIONES DE CAPITAL	0	0	0	0	0
ACTUALIZACIONES DEL PATRIMONIO	0	0	0	0	0
Variaciones de la Hacienda Pública / Patrimonio Neto del Ejercicio	0	0	36,488	0	36,488
REVALÚOS	0	0	0	0	0
RESULTADOS DEL EJERCICIO (AHORRO/ DESAHORRO)	0	0	0	0	0

Gobierno del Estado de Oaxaca
 UR: 515 - COMISIÓN ESTATAL PARA LA PLANEACIÓN Y PROGRAMACIÓN DE LA EDUCACIÓN MEDIA SUPERIOR DEL ESTADO DE OAXACA
 Estado de Variación de la Hacienda Pública
 Del 1° de enero al 31 de diciembre de 2023 y 2022
 (Pesos)



Concepto	Hacienda Pública/ Patrimonio			Exceso o Insuficiencia en la Actualización de la Hacienda Pública/Patrimonio	Total
	Contribuido	Generado			
		Ejerc. Ant.	Del Ejercicio		
RESULTADOS DE EJERCICIOS ANTERIORES	0	0	36,488	0	36,488
RESERVAS	0	0	0	0	0
Saldo Neto en la Hacienda Pública / Patrimonio 2023	0	0	36,488	0	36,488

Bajo protesta de decir verdad declaramos que los estados financieros que nos son razonablemente correctos y responsabilidad del emisor.



EDUCACIÓN MEDIA SUPERIOR

COMISIÓN ESTATAL PARA LA PLANEACIÓN Y PROGRAMACIÓN DE LA EDUCACIÓN MEDIA SUPERIOR DEL ESTADO DE OAXACA

JEFE DE DEPARTAMENTO ADMINISTRATIVO

ELEAZAR GARCÍA PÉREZ

ENCARGADO DE DESPACHO DE LA SECRETARÍA TÉCNICA

ALFREDO FEDERICO RAMÍREZ RUIZ

Gobierno del Estado de Oaxaca
 UR: 515 - COMISIÓN ESTATAL PARA LA PLANEACIÓN Y PROGRAMACIÓN DE LA EDUCACIÓN MEDIA SUPERIOR DEL ESTADO DE OAXACA
 Estado de Cambios en la Situación Financiera
 Del 1° de enero al 31 de diciembre de 2023 y 2022
 (Pesos)



CONCEPTO	ORIGEN	APLICACIÓN	CONCEPTO	ORIGEN	APLICACIÓN
ACTIVO	0	68,455	PASIVO	59,455	0
ACTIVO CIRCULANTE	0	68,455	PASIVO CIRCULANTE	59,455	0
EFFECTIVO Y EQUIVALENTES	0	29,950	CUENTAS POR PAGAR A CORTO PLAZO	59,455	0
DERECHOS A RECIBIR EFECTIVO O EQUIVALENTES	0	38,504	DOCUMENTOS POR PAGAR A CORTO PLAZO	0	0
DERECHOS A RECIBIR BIENES O SERVICIOS	0	0	PORCIÓN A CORTO PLAZO DE LA DEUDA PÚBLICA A LARGO PLAZO	0	0
INVENTARIOS	0	0	TÍTULOS Y VALORES A CORTO PLAZO	0	0
ALMACENES	0	0	PASIVOS DIFERIDOS A CORTO PLAZO	0	0
ESTIMACIÓN POR PÉRDIDA O DETERIORO DE ACTIVOS CIRCULANTES	0	0	FONDOS Y BIENES DE TERCEROS EN GARANTÍA Y/O ADMINISTRACIÓN A CORTO PLAZO	0	0
OTROS ACTIVOS CIRCULANTES	0	0	PROVISIONES A CORTO PLAZO	0	0
ACTIVO NO CIRCULANTE	0	0	OTROS PASIVOS A CORTO PLAZO	0	0
INVERSIONES FINANCIERAS A LARGO PLAZO	0	0	PASIVO NO CIRCULANTE	0	0
DERECHOS A RECIBIR EFECTIVO O EQUIVALENTES A LARGO PLAZO	0	0	CUENTAS POR PAGAR A LARGO PLAZO	0	0
BIENES INMUEBLES, INFRAESTRUCTURA Y CONSTRUCCIONES EN PROCESO	0	0	DOCUMENTOS POR PAGAR A LARGO PLAZO	0	0
BIENES MUEBLES	0	0	DEUDA PÚBLICA A LARGO PLAZO	0	0
ACTIVOS INTANGIBLES	0	0	PASIVOS DIFERIDOS A LARGO PLAZO	0	0
DEPRECIACIÓN, DETERIORO Y ARMORTIZACIÓN ACUMULADA DE BIENES	0	0	FONDOS Y BIENES DE TERCEROS EN GARANTÍA Y/O ADMINISTRACIÓN A LARGO PLAZO	0	0
ACTIVOS DIFERIDOS	0	0	PROVISIONES A LARGO PLAZO	0	0
ESTIMACIÓN POR PÉRDIDA O DETERIORO DE ACTIVOS NO CIRCULANTES	0	0	HACIENDA PÚBLICA/PATRIMONIO	0	17,817
OTROS ACTIVOS NO CIRCULANTES	0	0	HACIENDA PÚBLICA/PATRIMONIO CONTRIBUIDO	0	0
			APORTACIONES	0	0
			DONACIONES DE CAPITAL	0	0
			ACTUALIZACIÓN DE LA HACIENDA PÚBLICA/ PATRIMONIO	0	0
			HACIENDA PÚBLICA/PATRIMONIO GENERADO	0	17,817
			RESULTADOS DE EJERCICIO (AHORRO/ DESAHORRO)	0	0
			RESULTADOS DE EJERCICIOS ANTERIORES	0	17,817
			REVALÚOS	0	0
			RESERVAS	0	0
			RECTIFICACIONES DE RESULTADOS DE EJERCICIOS ANTERIORES	0	0

Gobierno del Estado de Oaxaca
 UR: 515 - COMISIÓN ESTATAL PARA LA PLANEACIÓN Y PROGRAMACIÓN DE LA EDUCACIÓN MEDIA SUPERIOR DEL ESTADO DE OAXACA
 Estado de Cambios en la Situación Financiera
 Del 1° de enero al 31 de diciembre de 2023 y 2022
 (Pesos)



CONCEPTO	ORIGEN	APLICACIÓN	CONCEPTO	ORIGEN	APLICACIÓN
			EXCESO O INSUFICIENCIA EN LA ACTUALIZACIÓN DE LA HACIENDA PÚBLICA/PATRIMONIO	0	0
			RESULTADO POR POSICIÓN MONETARIA	0	0
			RESULTADO POR TENENCIA DE ACTIVOS NO MONETARIOS	0	0
			RESULTADOS DEL EJERCICIO (AHORRO/DESAHORRO)	0	144,365
			TOTALES	59,455	162,183



EDUCACIÓN MEDIA SUPERIOR

COMISIÓN ESTATAL PARA LA PLANEACIÓN Y PROGRAMACIÓN

Bajo protesta de decir verdad declaramos que los estados financieros y sus Notas son razonablemente correctos y responsabilidad del emisor.

JEFE DE DEPARTAMENTO ADMINISTRATIVO

ELEAZAR CARGA PÉREZ

ENCARGADO DE DESPACHO DE LA SECRETARÍA TÉCNICA

ALFREDO FEDERICO RAMIREZ RUIZ



GOBIERNO DEL ESTADO
DE OAXACA



EDUCACIÓN MEDIA SUPERIOR
COMISIÓN ESTATAL PARA LA PLANEACIÓN Y PROGRAMACIÓN
DE LA EDUCACIÓN MEDIA SUPERIOR

Gobierno del Estado de Oaxaca
UR: 515 - Comisión Estatal para la Planeación y Programación de la Educación Media Superior del Estado de Oaxaca
Estado de Flujos de Efectivo
Del 1 de enero al 31 de diciembre del 2023 y 2022
(Cifras en Pesos)

Concepto	2023	2022
Flujos de Efectivo de las Actividades de Operación		
Origen	1,206,956	1,108,353
Impuestos	0	0
Cuotas y Aportaciones de Seguridad Social	0	0
Contribuciones de Mejoras	0	0
Derechos	0	0
Productos	0	0
Aprovechamientos	0	0
Ingresos por Venta de Bienes y Prestación de Servicios	0	0
Participaciones, Aportaciones, Convenios, Incentivos Derivados de la Colaboración Fiscal y Fondos	0	0
Distintos de Aportaciones	0	0
Transferencias, Asignaciones, Subsidios y Subvenciones, y Pensiones y Jubilaciones	1,042,968	1,187,334
Otros Orígenes de Operación	163,988	-78,981
Aplicación	1,177,005	1,291,867
Servicios Personales	0	0
Materiales y Suministros	0	0
Servicios Generales	0	0
Transferencias Internas y Asignaciones al Sector Público	1,042,968	1,196,334
Transferencias al resto del Sector Público	0	0
Subsidios y Subvenciones	0	0
Ayudas Sociales	0	0
Pensiones y Jubilaciones	0	0
Transferencias a Fideicomisos, Mandatos y Contratos Análogos	0	0
Transferencias a la Seguridad Social	0	0
Donativos	0	0
Transferencias al Exterior	0	0
Participaciones	0	0
Aportaciones	0	0
Convenios	0	0
Otras Aplicaciones de Operación	134,037	95,533
Flujos Netos de Efectivo por Actividades de Operación	29,957	-183,514
Flujos de Efectivo de las Actividades de Inversión		
Origen	0	0
Bienes Inmuebles, Infraestructura y Construcciones en Proceso	0	0
Bienes Muebles	0	0
Otros Orígenes de Inversión	0	0
Aplicación	0	0
Bienes Inmuebles, Infraestructura y Construcciones en Proceso	0	0
Bienes Muebles	0	0
Otras Aplicaciones de Inversión	0	0
Flujos Netos de Efectivo por Actividades de Inversión	0	0
Flujo de Efectivo de las Actividades de Financiamiento		
Origen	0	0
Endeudamiento Neto	0	0
Interno	0	0
Externo	0	0
Otros Orígenes de Financiamiento	0	0
Aplicación	0	0
Servicios de la Deuda	0	0
Interno	0	0
Externo	0	0
Otras Aplicaciones de Financiamiento	0	0
Flujos Netos de Efectivo por Actividades de Financiamiento	0	0
Incremento/Disminución Neta en el Efectivo y Equivalentes al Efectivo	29,957	-183,514
Efectivo y Equivalentes al Efectivo al Inicio del Ejercicio	4	183,518
Efectivo y Equivalentes al Efectivo al Final del Ejercicio	29,955	4

Bajo protesta de decir verdad declaramos que los Estados Financieros y sus Notas son razonablemente correctos y responsabilidad del emisor.

ELEAZAR GARCÍA PÉREZ
JEFE DE DEPARTAMENTO ADMINISTRATIVO



EDUCACIÓN MEDIA SUPERIOR
COMISIÓN ESTATAL PARA LA PLANEACIÓN Y PROGRAMACIÓN
DE LA EDUCACIÓN MEDIA SUPERIOR DEL ESTADO DE OAXACA

ALFREDO FEDERICO RAMIREZ RUIZ
ENCARGADO DE DESPACHO DE LA
SECRETARÍA TÉCNICA

Gobierno del Estado de Oaxaca
UR: 515 - COMISIÓN ESTATAL PARA LA PLANEACIÓN Y PROGRAMACIÓN DE LA EDUCACIÓN MEDIA SUPERIOR DEL ESTADO DE OAXACA
 Estado Analítico del Activo
 Del 1° de enero al 31 de diciembre de 2023
 (Pesos)



DESCRIPCION	SALDO INICIAL	CARGOS DEL PERIODO	ABONOS DEL PERIODO	SALDO FINAL	VARIACIÓN DEL PERIODO
ACTIVO	132,025	1,019,127	950,672	200,480	68,455
ACTIVO CIRCULANTE	95,538	1,019,127	950,672	163,992	68,455
EFFECTIVO Y EQUIVALENTES	4	895,448	865,498	29,955	29,950
DERECHOS A RECIBIR EFECTIVO O EQUIVALENTES	95,533	123,679	85,174	134,038	38,504
DERECHOS A RECIBIR BIENES O SERVICIOS	---	---	---	---	---
INVENTARIOS	---	---	---	---	---
ALMACENES	---	---	---	---	---
ESTIMACIÓN POR PÉRDIDA O DETERIORO DE ACTIVOS CIRCULANTES	---	---	---	---	---
OTROS ACTIVOS CIRCULANTES	---	---	---	---	---
ACTIVO NO CIRCULANTE	36,488	---	---	36,488	---
INVERSIONES FINANCIERAS A LARGO PLAZO	---	---	---	---	---
DERECHOS A RECIBIR EFECTIVO O EQUIVALENTES A LARGO PLAZO	---	---	---	---	---
BIENES INMUEBLES, INFRAESTRUCTURA Y CONSTRUCCIONES EN PROCESO	---	---	---	---	---
BIENES MUEBLES	98,659	---	---	98,659	---
ACTIVOS INTANGIBLES	9,099	---	---	9,099	---
DEPRECIACIÓN, DETERIORO Y ARMORTIZACIÓN ACUMULADA DE BIENES	-71,270	---	---	-71,270	---
ACTIVOS DIFERIDOS	---	---	---	---	---
ESTIMACIÓN POR PÉRDIDA O DETERIORO DE ACTIVOS NO CIRCULANTES	---	---	---	---	---
OTROS ACTIVOS NO CIRCULANTES	---	---	---	---	---

Bajo protesta de decir verdad declaramos que los estados financieros y sus Notas son razonablemente correctos y responsabilidad del emisor.

JEFE DE DEPARTAMENTO ADMINISTRATIVO

ELEAZAR GARCÍA PÉREZ

Página 2/1

ENCARGADO DE DESPACHO DE LA SECRETARÍA TÉCNICA

ALFREDO FEDERICO RAMÍREZ RUIZ



GOBIERNO DEL ESTADO
DE OAXACA

Cuenta de la Hacienda Pública Estatal 2023

Gobierno del Estado de Oaxaca

UR: 515 - Comisión Estatal para la Planeación y Programación de la Educación Media Superior del Estado de Oaxaca

UE: 001 - Comisión Estatal para la Planeación y Programación de la Educación Media Superior del Estado de Oaxaca

Estado Analítico de la Deuda y Otros Pasivos

Del 1 de enero al 31 de diciembre del 2023

(Pesos)



EDUCACIÓN MEDIA SUPERIOR
COMISIÓN ESTATAL PARA LA PLANEACIÓN Y PROGRAMACIÓN
DE LA EDUCACIÓN MEDIA SUPERIOR

Denominación de las Deudas	Moneda de Contratación	Institución o País Acreedor	Saldo Inicial del Periodo	Saldo Final del Periodo
DEUDA PÚBLICA				
Corto Plazo				
Deuda Interna			0	0
Instituciones de Crédito			0	0
Títulos y Valores			0	0
Arrendamientos Financieros			0	0
Deuda Externa			0	0
Organismos Financieros Internacionales			0	0
Deuda Bilateral			0	0
Títulos y Valores			0	0
Arrendamientos Financieros			0	0
Subtotal a Corto Plazo			0	0
Largo Plazo				
Deuda Interna			0	0
Instituciones de Crédito			0	0
Títulos y Valores			0	0
Arrendamientos Financieros			0	0
Deuda Externa			0	0
Organismos Financieros Internacionales			0	0
Deuda Bilateral			0	0
Títulos y Valores			0	0
Arrendamientos Financieros			0	0
Subtotal a Largo Plazo			0	0
Otros Pasivos			104,538	163,992
Total de Deuda y Otros Pasivos			104,538	163,992

Bajo protesta de decir verdad declaramos que los Estados Financieros y sus Notas son razonablemente correctos y responsabilidad del emisor



ELEAZAR GARCÍA PÉREZ

JEFE DE DEPARTAMENTO ADMINISTRATIVO



EDUCACIÓN MEDIA SUPERIOR
COMISIÓN ESTATAL PARA LA PLANEACIÓN Y PROGRAMACIÓN
DE LA EDUCACIÓN MEDIA SUPERIOR DEL ESTADO DE OAXACA



ALFREDO FEDERICO RAMIREZ RUIZ
ENCARGADO DE DESPACHO DE LA SECRETARÍA
TECNICA



OAXACA
GOBIERNO DEL ESTADO



EDUCACIÓN MEDIA SUPERIOR
COMISIÓN ESTATAL PARA LA PLANEACIÓN Y PROGRAMACIÓN
DE LA EDUCACIÓN MEDIA SUPERIOR

INFORME SOBRE PASIVOS CONTINGENTES

NO APLICA



GOBIERNO DEL ESTADO
DE OAXACA



EDUCACIÓN MEDIA SUPERIOR
COMISIÓN ESTATAL PARA LA PLANEACIÓN Y PROGRAMACIÓN
DE LA EDUCACIÓN MEDIA SUPERIOR

NOTAS A LOS ESTADOS FINANCIEROS

DEL 01 DE ENERO AL 31 DE DICIEMBRE DEL 2023 (PESOS)

El informe del periodo relacionado con la Información Financiera de la Comisión Estatal para la Planeación y Programación de la Educación Media Superior del Estado de Oaxaca (CEPPEMS), a efecto de dar cumplimiento a los artículos 46, fracción I, inciso g), 47, 48 y 49 de la Ley General de Contabilidad Gubernamental, Manual de Contabilidad Gubernamental de fecha 6 de diciembre de 2022, emitido por el Consejo Nacional de Armonización Contable; se presentan las notas a los Estados Financieros teniendo presente a las normas de información financiera NIF A-7 presentación y revelación, en relación a la responsabilidad de rendir cuentas conforme a los postulados de revelación suficiente e importancia relativa con la finalidad que la información sea de mayor utilidad para los interesados para la toma de decisiones, integrando reportes con los siguientes apartados.

- Notas de gestión administrativa.
- Notas de desglose.
- Notas de memoria (cuentas de orden).

Las cifras consignadas en la contabilidad de la entidad fueron obtenidas del Sistema de Contabilidad Gubernamental, la responsabilidad y confiabilidad de las mismas corresponde a la unidad responsable de la Administración Pública Estatal quienes consideran distintas reglas para el registro de sus operaciones.



GOBIERNO DEL ESTADO
DE OAXACA



EDUCACIÓN MEDIA SUPERIOR
COMISIÓN ESTATAL PARA LA PLANEACIÓN Y PROGRAMACIÓN
DE LA EDUCACIÓN MEDIA SUPERIOR

NOTAS DE GESTIÓN ADMINISTRATIVA

Los Estados Financieros de la Entidad proveen de información financiera a los principales interesados, al Congreso y a los ciudadanos para la toma de decisiones; se conforman con la información resultante de las operaciones derivadas de las transferencias de los ingresos presupuestarios para el ejercicio del gasto público, el manejo y custodia de los recursos propiedad de la entidad así como, todas aquellas operaciones contables que modifiquen el Patrimonio, considerando en su registro contable las características administrativas descentralizadas, en este contexto, en la normatividad aplicable se establecen registros que permitan identificar la interrelación de las operaciones.

Estas Notas tienen como objetivo la revelación del contexto y de los aspectos económico-financieros más relevantes que influyeron en las decisiones del período, y que deberán ser considerados en la elaboración de los estados financieros para la mayor comprensión de los mismos y sus particularidades.

De esta manera, se informan y explican las condiciones relacionadas con la información financiera de cada período de gestión; además, de exponer aquellas políticas que podrían afectar la toma de decisiones en períodos posteriores.

1. AUTORIZACIÓN E HISTORIA

a) Fecha de creación del ente.

El 24 de enero del 2005 se publicó en el tomo LXXXVII EXTRA del Periódico Oficial del gobierno del Estado, el Decreto que crea la Comisión Estatal para la Planeación y Programación de la Educación Media Superior del Estado de Oaxaca, mismo que fue reformado con el decreto emitido por el Titular del Poder Ejecutivo y publicado el 4 de diciembre de 2010, registrado en el Tomo XCII No. 49 y que modifica y deroga diversas disposiciones.

El Pleno de la Comisión Estatal para la Planeación y Programación de la Educación Media Superior del Estado de Oaxaca se conforma por un presidente, un secretario técnico, vocales (representantes de subsistemas estatales y federales), un comisario (Secretario de la Contraloría), e invitados especiales.

A su vez, la Secretaria Técnica se apoya de las siguientes áreas administrativas: departamento administrativo, dirección de planeación, dirección de vinculación, dirección académica y el departamento de informática. Todos contratados sólo por la modalidad de honorarios asimilables a salarios.



GOBIERNO DEL ESTADO
DE OAXACA



EDUCACIÓN MEDIA SUPERIOR
COMISIÓN ESTATAL PARA LA PLANEACIÓN Y PROGRAMACIÓN
DE LA EDUCACIÓN MEDIA SUPERIOR

b) Principales cambios en su estructura.

El 17 de septiembre de 2022, se publicó el nuevo Reglamento interno de la CEPPEMS, mediante el cual se establecen las bases de organización, así como las facultades y competencias de cada una de las áreas administrativas que la integran, ajustando la estructura orgánica autorizada con el objeto de hacerla más eficiente y eficaz, moderna y transparente con un enfoque hacia objetivos y resultados estratégicos, por lo que a partir de septiembre 2017 el Departamento de informática depende directamente de la Secretaría o Secretario Técnico.

La Educación Media Superior (EMS) en el estado de Oaxaca, así como en todo el país, enfrenta grandes retos, sólo capaces de superarse, reconociendo la importancia que tiene para la sociedad este nivel educativo y debe de observarse como el espacio formador de personas cuyos conocimientos y habilidades habrán de permitirles progresar de manera satisfactoria en su vida profesional, y más importante aún, en su vida personal.

Así también, la importancia de la EMS para la sociedad no puede pasarse por alto, ya que de ella egresan individuos capaces de ejercer sus derechos y cumplir sus obligaciones como ciudadanos, y como tales deben cumplir, en adición a sus conocimientos y habilidades definitorias en su desarrollo profesional, una serie de actitudes y valores que impacten de manera positiva en su formación integral, en sus comunidades y en el estado.

2. PANORAMA ECONÓMICO Y FINANCIERO

Mediante DECRETO NÚM. 762 publicado en el Periódico Oficial del Estado el 22 de diciembre 2022, se expide el presupuesto de egresos del estado de Oaxaca, para el ejercicio fiscal 2023 y sus anexos, del cual, se autorizó a la Comisión Estatal para la Planeación y Programación de la Educación Media Superior un presupuesto autorizado de \$1,168,961 pesos con fundamento en la Ley Orgánica del Poder Ejecutivo del Estado de Oaxaca y el Decreto del Presupuesto de Egresos del Estado de Oaxaca, mismo que se encuentra distribuido conforme a la estructura programática presentada en el Programa Operativo Anual (POA).

De lo anterior, y del análisis del presupuesto de egresos del estado de Oaxaca, para el ejercicio fiscal 2023, se puede observar que la Comisión Estatal para la Planeación y Programación de la Educación Media Superior, se encuentra ubicada entre las entidades con menor presupuesto asignado para el cumplimiento de sus actividades; sin embargo, la permanente política de austeridad con la que se rigen las actividades, ha sido fundamental para lograr en gran medida los objetivos propuestos durante el ejercicio fiscal 2023.



GOBIERNO DEL ESTADO
DE OAXACA



EDUCACIÓN MEDIA SUPERIOR
COMISIÓN ESTATAL PARA LA PLANEACIÓN Y PROGRAMACIÓN
DE LA EDUCACIÓN MEDIA SUPERIOR

3. ORGANIZACIÓN Y OBJETO SOCIAL

- a) **Objeto social:** De acuerdo al artículo segundo de su decreto de creación.
- I. Coordinar la planeación, programación, evaluación de los servicios que ofrezca el conjunto de las instituciones, subsistemas y organismos de Educación Media Superior que funcionan en el estado de Oaxaca, simulando programas, proyectos y acciones que impulsen el desarrollo de la Educación Media Superior en la Entidad.
 - II. Orientar en la toma de decisiones y la concertación de las acciones sobre la Educación Media Superior en el Estado.
 - III. Planear, programar, orientar, apoyar y evaluar las políticas y estrategias generales que propicien el desarrollo de la Educación Media Superior en la entidad, con base en las necesidades sociales; y,
 - IV. Mantener una estrecha vinculación con la Comisión Estatal para la Planeación y Programación de la Educación Superior, que al efecto se establezcan.

b) **Principal actividad**

Su objetivo principal es ser un Órgano de consulta en aquellos casos en que las autoridades federales, estatales o municipales, rectoras de la Educación Media Superior, la CONAEMS, la CONPES, los titulares de los subsistemas de Educación Media Superior o la sociedad le soliciten su opinión, las cuales tendrán de carácter de recomendación.

- c) **Ejercicio Fiscal:** La CEPPEMS se encuentra registrada fiscalmente en el régimen de personas morales con fines no lucrativos, cuenta con Registro Federal de Contribuyentes CEP050113C30 y las obligaciones fiscales de la Administración Pública descentralizada del estado son las siguientes; Declaración y pago provisional mensual de Retenciones de Impuesto Sobre la Renta por Sueldos y Salarios de los trabajadores que recibieron Sueldos y Salarios.
- d) **Régimen Jurídico:** Persona moral con fines no lucrativos, la CEPPEMS se encuentra regulada por las siguientes leyes: La Constitución Política de los Estados Unidos Mexicanos, la Constitución Política del estado libre y soberano del Estado de Oaxaca, La Ley de Entidades Paraestatales del Estado de Oaxaca, la Ley estatal de Presupuesto y Responsabilidad Hacendaria y su Reglamento, la Ley General de Contabilidad Gubernamental, la Ley de Disciplina Financiera de las entidades Federativas y los municipios, la Ley de Responsabilidades de los Servidores Públicos del Estado de Oaxaca, la Ley de Adquisiciones, Enajenaciones, Arrendamientos, Prestación de Servicios y Administración de



Bienes Muebles e Inmuebles del Estado de Oaxaca, entre otras.

e) Consideraciones fiscales del ente:

Revelar el tipo de contribuciones que esté obligado a pagar o retener por el ejercicio de los recursos.

- Impuesto Sobre la Renta

Declaración mensual de retenciones del ISR por sueldos y salarios e ingresos asimilados a salarios.

- Impuesto del 3% sobre nómina estatal.

Declaración bimestral de Remuneraciones por prestación de servicios personal subordinado (3% sobre nómina) ante la Secretaría de Finanzas del estado de Oaxaca, generados por el pago de honorarios asimilables.

f) Estructura organizacional básica: Para el despacho de los asuntos de su competencia cuenta con las atribuciones y organización que determinan las disposiciones legales aplicables y el Reglamento Interno.

COMISIÓN ESTATAL PARA LA PLANEACIÓN Y PROGRAMACIÓN DE LA EDUCACIÓN MEDIA SUPERIOR DEL ESTADO DE OAXACA

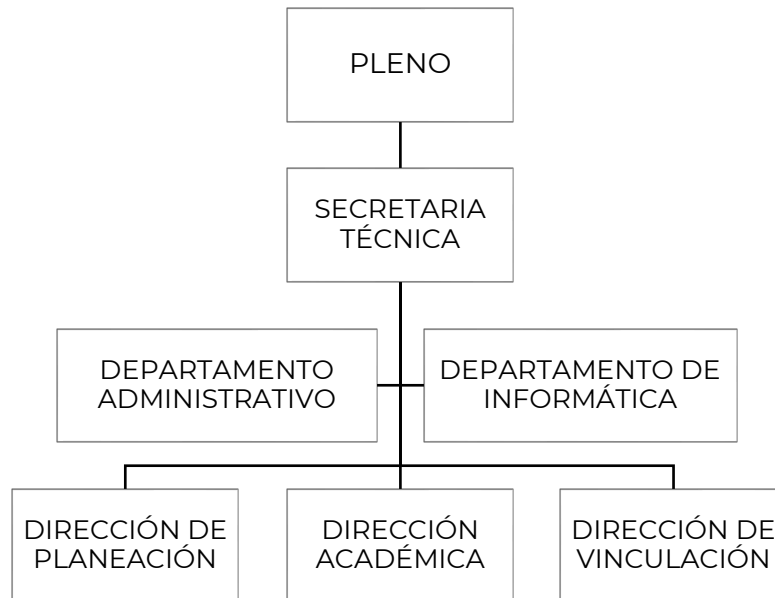

g) Fideicomisos, mandatos y análogos de los cuales es fideicomitente o fideicomisario.

No aplica



GOBIERNO DEL ESTADO
DE OAXACA



EDUCACIÓN MEDIA SUPERIOR
COMISIÓN ESTATAL PARA LA PLANEACIÓN Y PROGRAMACIÓN
DE LA EDUCACIÓN MEDIA SUPERIOR

4. Bases de Preparación de los Estados Financieros

- a) Para la elaboración de los estados financieros de apertura de ejercicio fiscal y mensuales del ejercicio 2023 se observaron las disposiciones legales aplicables y normatividad emitida por la CONAC y lo dispuesto en la Ley General de Contabilidad Gubernamental.
- b) La normatividad aplicada para el reconocimiento, valuación y revelación de los diferentes rubros de la información financiera, así como las bases de medición utilizadas para la elaboración de los estados financieros; tales como costo histórico, valoración de realización, valores razonables, valor de recuperación o cualquier otro método empleado y los criterios de aplicación de los mismos. Los Estados Financieros fueron preparados en apego a los Postulados Básicos de Contabilidad Gubernamental, mismos que configuran el Sistema de Contabilidad Gubernamental. Éstos sustentan de forma técnica tanto el registro como la presentación de la información financiera con la finalidad de uniformar métodos, procedimientos y prácticas contables.
- c) Postulados básicos. Los emitidos por el CONAC:
 1. Sustancia Económica
 2. Entes Públicos
 3. Existencia Permanente
 4. Revelación Suficiente
 5. Importancia Relativa
 6. Registro e Integración Presupuestaria
 7. Consolidación de Información financiera
 8. Devengo Contable
 9. Valuación
 10. Dualidad Económica
 11. Consistencia
- d) Norma supletoria. Las permitidas por la Normatividad del CONAC.
 - Acuerdo por el que Emite al Clasificador funcional por Objeto del Gasto
 - Acuerdo por el que se emite el Marco Metodológico sobre la forma y términos en que deberá orientarse el desarrollo de los componentes de las finanzas públicas con relación a los objetivos y prioridades, que en la materia establezca la planeación y desarrollo para su integración en la Cuenta Pública.
 - Acuerdo por el que se emiten las principales reglas de Registro y Valoración del Patrimonio.
 - Manual de Contabilidad Gubernamental
 - Adecuaciones al Clasificador por Objeto del Gasto
 - Acuerdo por el que se emite el Marco Conceptual de Contabilidad Gubernamental.



GOBIERNO DEL ESTADO
DE OAXACA



EDUCACIÓN MEDIA SUPERIOR
COMISIÓN ESTATAL PARA LA PLANEACIÓN Y PROGRAMACIÓN
DE LA EDUCACIÓN MEDIA SUPERIOR

- Acuerdo por el que se emiten los Postulados Básicos de Contabilidad Gubernamental.
 - Acuerdo por el que se emiten las Normas y Metodologías para la determinación de los Momentos Contables de los Egresos.
 - Acuerdo por el que se emite el Clasificador por Objeto de Gasto.
 - Acuerdo por el que se emite el Clasificador por Rubros de Ingresos
 - Acuerdo por el que se emiten las Normas y Metodologías para la determinación de los Momentos Contables de los Ingresos.
 - Acuerdo por el que se emiten las Normas y Metodologías para la Emisión de Información Financiera y Estructura de los Estados Financieros Básicos del ente Público y características de sus notas.
 - Clasificador por Objeto del Gasto (Capítulo, Concepto y Partida Genérica).
 - Clasificador por Tipo del Gasto.
 - Clasificador Funcional del Gasto.
 - Guías contabilizadoras.
 - Instructivo de Manejo de Cuentas
 - Guías Contabilizadora y Modelo de asientos
 - Matriz de Conversión.
- e) Esta entidad pública desde ejercicios anteriores ya vienen implementando la base de devengado de conformidad con la Ley General de Contabilidad.

INGRESOS

Devengado. - Cuando exista jurídicamente el derecho al cobro.

Recaudado. - Cuando existe el cobro en efectivo o cualquier otro medio de pago

EGRESOS

Comprometido. - Cuando se existe la aprobación por una autoridad competente de un acto administrativo, u otro instrumento jurídico que formaliza una relación jurídica con terceros para la adquisición de bienes y servicios.

Devengado. - Cuando se reconoce de una obligación de pago a favor de terceros por la recepción de conformidad de bienes, servicios contratados.

Ejercido. - Cuando se emite una cuenta por liquidar Certificada aprobada por la autoridad competente

Pagado. - Cuando se realiza la cancelación total o parcial de las obligaciones de pago.

- Su plan de implementación; cuando exista el momento devengado del ingreso, es decir, se tenga el derecho de cobro, es decir, el derecho a recibir un pago por parte de un deudor, se corroborarán los registros y documentos que amparen la operación.



GOBIERNO DEL ESTADO
DE OAXACA



EDUCACIÓN MEDIA SUPERIOR
COMISIÓN ESTATAL PARA LA PLANEACIÓN Y PROGRAMACIÓN
DE LA EDUCACIÓN MEDIA SUPERIOR

En el caso del momento devengado del egreso, una vez que se cuenten con los elementos que permitan reconocer una obligación de pago a favor de un acreedor o prestador de bienes y/o servicios. Se debe realizar el registro para asumir ese compromiso de pago que se haya contraído.

- Revelar los cambios en las políticas, la clasificación y medición de las mismas, así como su impacto en la información financiera, y,
- Presentar los últimos estados financieros con la normatividad anteriormente utilizada con las nuevas políticas para fines de comparación en la transición a la base de devengado.

5. Políticas de Contabilidad Significativas

- a) Actualización: El registro de la contabilidad se realizó en base a los lineamientos establecidos por el CONAC, sin embargo, en el caso de la actualización del valor de los activos, pasivos y por ende repercuten en la Hacienda Pública/Patrimonio, es de destacar que, derivado de la falta de la entrega recepción del Departamento Administrativo por parte del C. Luis Vidal Guzmán Vásquez quien ostento el puesto hasta el 30 de abril de 2022, y de acuerdo al SICIPO los bienes deberían ser reevaluados; sin embargo, de la verificación de los bienes, se identifica que los mismos se encuentran en malas condiciones, por lo que se tiene una limitante para la actualización de las cifras, en el mismo sentido, los pasivos ya que, al no tener los elementos que acrediten que efectivamente los montos registrados corresponden a obligaciones de pago, no se pueden realizar gestiones para la depuración. Por lo que, se está en espera de la resolución emitida por la ahora Secretaría de Honestidad, Transparencia y Función Pública.
- b) Informar sobre la realización de operaciones en el extranjero y de sus efectos en la información financiera gubernamental:
Durante el periodo del 1 de enero al 31 de diciembre 2023, no se realizaron operaciones en Moneda Extranjera.
- c) Método de evaluación de la inversión en acciones en el Sector Paraestatal. NO APLICA
- d) Sistema y método de valuación de inventarios.
El CONAC ha emitido las normas para la valoración de los Activos y el patrimonio de los entes públicos, esta norma permite definir y estandarizar los conceptos básicos de valuación, contenidos en las normas particulares aplicables a los distintos elementos integrantes de los estados Financieros.
- e) Beneficios a empleados:
No se tienen reservas para beneficios futuros de los empleados, más que las



GOBIERNO DEL ESTADO
DE OAXACA



EDUCACIÓN MEDIA SUPERIOR
COMISIÓN ESTATAL PARA LA PLANEACIÓN Y PROGRAMACIÓN
DE LA EDUCACIÓN MEDIA SUPERIOR

contempladas anualmente en el presupuesto de egresos del ejercicio presente, máxime que únicamente se cuenta con personal contratado por la modalidad de honorarios asimilables a salarios.

f) Provisiones:

De conformidad a las Reglas Específicas del Registro y Valoración del Patrimonio, en específico al numeral -12. Provisiones para demandas, juicios y contingencias, establece que representa el monto de las obligaciones a cargo del ente público, originadas en circunstancias ciertas, cuya exactitud del valor depende de un hecho futuro; estas obligaciones deben ser justificables y su medición monetaria debe ser confiable.

Derivado de lo anterior, no se registran provisiones en el ente público.

g) Reservas:

La entidad no realiza registro al no contar con reservas.

h) Cambios en políticas contables y corrección de errores junto con la revelación de los efectos que se tendrá en la información financiera del ente público, ya sea retrospectivos o prospectivos.

i) Reclasificaciones: Durante el periodo comprendido al 31 de diciembre 2023, no se realizaron reclasificaciones.

j) Depuración y Cancelación de saldos:

Las depuraciones y cancelaciones de saldos se realizaron cada mes en diferentes cuentas contables en el periodo comprendido del 1 de enero al 31 de diciembre 2023, con la finalidad de presentar cifras actualizadas en los Estados Financieros, es de señalar que, existe la limitante ante la falta de entrega recepción del Departamento Administrativo por parte del C. Luis Vidal Guzmán Vásquez quien ostento el puesto hasta el 30 de abril de 2022, que a la fecha no se ha celebrado.

6. Posición en Moneda Extranjera y Protección por Riesgo Cambiario

a) Activos en moneda extranjera:

No se tienen activos en moneda extranjera

b) Pasivos en moneda extranjera:

No se tienen pasivos en moneda extranjera

c) Posición en moneda extranjera:

No aplica



GOBIERNO DEL ESTADO
DE OAXACA



EDUCACIÓN MEDIA SUPERIOR
COMISIÓN ESTATAL PARA LA PLANEACIÓN Y PROGRAMACIÓN
DE LA EDUCACIÓN MEDIA SUPERIOR

- d) Tipo de cambio:
No aplica
- e) Equivalente en moneda nacional:
No aplica

7. Reporte Analítico del Activo

a) Vida útil o porcentajes de depreciación, deterioro o amortización utilizados en los diferentes tipos de activos:

Al 31 de diciembre 2023, la entidad refleja saldos en el rubro de Depreciación Deterioro y Amortización Acumulada de Bienes e Intangibles, sin embargo, es de señalar que se tiene la limitante ante la falta de entrega recepción del Departamento Administrativo por parte del C. Luis Vidal Guzmán Vásquez quien ostento el puesto hasta el 30 de abril de 2022, que a la fecha no se ha celebrado.

b) Cambios en el porcentaje de depreciación o valor residual de los activos:
No ha realizado cambios en el porcentaje, por lo cual, No aplica.

c) Importe de los gastos conceptualizados en el ejercicio, tanto financieros como de investigación y desarrollo:

Esta entidad no ha realizado gastos de ninguna índole durante este periodo, por lo cual, No aplica.

d) Riesgos por tipo de cambio o tipo de interés de las inversiones financieras:

Esta entidad no ha realizado transacciones en moneda extranjera, por lo cual, No aplica.

e) Valor activado en el ejercicio de los bienes construidos por la entidad:

A la fecha el Ente Público no ha construido bienes, por lo que, No aplica.

f) Otras circunstancias de carácter significativo que afecten el activo, tales como bienes en garantía, señalados en embargos, litigios, títulos de inversiones, entregados en garantías, baja significativa del valor de inversiones financieras, etc.:

No aplica toda vez que Esta entidad no ha registrado los conceptos que se describen con antelación.

g) Desmantelamiento de Activos, procedimientos, implicaciones, efectos contables:

No aplica



GOBIERNO DEL ESTADO
DE OAXACA



EDUCACIÓN MEDIA SUPERIOR
COMISIÓN ESTATAL PARA LA PLANEACIÓN Y PROGRAMACIÓN
DE LA EDUCACIÓN MEDIA SUPERIOR

- h) Administración de activos; planeación con el objetivo de que el ente los utilice de manera más efectiva, los activos con la operación y mantenimiento óptimo,
- i) Inversiones en valores:
No aplica
- j) Patrimonio de Organismos Descentralizados de Control Presupuestario Indirecto.
No aplica
- k) Inversiones en empresas de participación mayoritaria:
No se tiene inversión en este tipo de empresas.
- l) Inversiones en empresas de participación minoritaria:
No aplica.
- m) Patrimonio de Organismos Descentralizados de Control Presupuestario Directo, según corresponda.
No aplica

8. Fideicomisos, Mandatos y Análogos

- a) Por ramo administrativo que los reporta:
No aplica.
- b) Enlistar los de mayor monto de disponibilidad, relacionando aquellos que conforman el 80% de las disponibilidades:
No aplica

9. Reporte de la Recaudación

- a) Análisis del comportamiento de la recaudación correspondiente al ente público o cualquier tipo de ingreso, de forma separada los ingresos locales de los federales:
No aplica
- b) Proyección de la recaudación e ingresos en el mediano plazo:
No aplica.

10. Información sobre la Deuda y el Reporte Analítico de la Deuda



GOBIERNO DEL ESTADO
DE OAXACA



EDUCACIÓN MEDIA SUPERIOR
COMISIÓN ESTATAL PARA LA PLANEACIÓN Y PROGRAMACIÓN
DE LA EDUCACIÓN MEDIA SUPERIOR

- a) Utilizar al menos los siguientes indicadores: Deuda respecto al PIB y deuda respecto a la recaudación tomando, como mínimo, un periodo igual o menor a 5 años.
No aplica.
- b) Información de manera agrupada por tipo de valor gubernamental o instrumento financiero en la que se considere interese, comisiones, tasa, perfil de vencimiento y otros gastos de la deuda.
No aplica.

11. Calificaciones otorgadas

No se cuenta con calificaciones otorgadas o certificaciones crediticias, las calificaciones crediticias se le otorga únicamente al gobierno del Estado y no se le otorga a la entidad en particular.

12. Proceso de Mejora

- a) Políticas de control interno:
Para el desarrollo de los programas deberá ser a mediano plazo y estarían basados en cuatro estrategias funcionales y cinco aspectos organizacionales, con objetivos operaciones, actividades, participantes, costos y evaluación para obtener una eficiente ejecución de los recursos y cumplimiento de las metas.
- b) Medidas de desempeño financiero, metas y alcance:
Racionar el uso de los recursos, para alcanzar el cumplimiento de las funciones para el ejercicio completo.
A partir del presente ejercicio fiscal, esta Comisión integró adecuadamente la Matriz de Indicadores para Resultados, con el propósito de mostrar con mayor claridad las metas alcanzadas y con ello los resultados tangibles de las acciones institucionales.

13. Información por segmentos

Toda la información del Ente, está procesada y se encuentra disponible por Unidad Responsable de realizar las funciones propias. Cuando se considere necesario se podrá revelar la información financiera de manera segmentada debido a la diversidad de las actividades y operaciones que realizan los entes públicos, ya que la misma proporciona información acerca de las diferentes actividades operativas en las cuales participa, de los productos o servicios que maneja, de las diferentes áreas geográficas, de los grupos homogéneos con el objetivo de entender el desempeño del ente, evaluar mejor los riesgos y



GOBIERNO DEL ESTADO
DE OAXACA



EDUCACIÓN MEDIA SUPERIOR
COMISIÓN ESTATAL PARA LA PLANEACIÓN Y PROGRAMACIÓN
DE LA EDUCACIÓN MEDIA SUPERIOR

beneficios del mismo, y entenderlo como un todo y sus partes integrantes.

14. Eventos Posteriores al Cierre

El ente público no tiene hechos ocurridos en el periodo posterior al que informa, que proporcionen mayor evidencia sobre eventos que le afectan económicamente y que no se conocían a la fecha de cierre.

15. Partes Relacionadas

Se manifiesta que en la Comisión Estatal para la Planeación y Programación de la Educación Media Superior del estado de Oaxaca no existen partes relacionadas que pudieran ejercer influencia significativa sobre la toma de decisiones financieras y operativas.

16. Responsabilidad Sobre la Presentación Razonable de la Información Contable

La Información Financiera fue autorizada para su emisión por el C. Alfredo Federico Ramirez Ruiz, en su carácter de Encargado de Despacho de la Secretaria Técnica de la CEPPEMS; y bajo protesta de decir verdad que los Estados Financieros y sus Notas son razonablemente correctos.



GOBIERNO DEL ESTADO
DE OAXACA



EDUCACIÓN MEDIA SUPERIOR
COMISIÓN ESTATAL PARA LA PLANEACIÓN Y PROGRAMACIÓN
DE LA EDUCACIÓN MEDIA SUPERIOR

a) NOTAS DE DESGLOSE

I) NOTAS AL ESTADO DE ACTIVIDADES

Ingresos y Otros Beneficios

Se clasifican de manera armónica permitiendo una clasificación de los ingresos presupuestarios acorde a las disposiciones legales, así como a las normas y criterios contables aplicables, dando como resultado la siguiente información, los ingresos corresponden a los recursos recaudados en el periodo y asciende al importe de \$1,042,968 pesos recursos que fueron comprometidos, devengados y ejercidos a través de las cuentas por liquidar certificadas durante el periodo del 1 de enero al 31 de diciembre 2023.

Gastos y Otras Pérdidas

Por lo que se refiere al ejercicio de gastos y otras pérdidas se integra de acuerdo a la clasificación del plan de cuentas a través de Transferencias internas y asignaciones al sector público integrados por; servicios personales, materiales, suministros y servicios generales que fueron comprometidos, devengados y ejercidos en las partidas presupuestarias contenidas en el clasificador por objeto del gasto, asciende por la cantidad de \$1,042,968 pesos

II) NOTAS AL ESTADO DE SITUACIÓN FINANCIERA

El Estado de Situación Financiera muestra la posición financiera de la entidad y tiene como propósito revelar información relativa a los recursos, derechos y obligaciones, que se clasifican en rubros de acuerdo a su disponibilidad de liquidez a igual que sus obligaciones, con relación a su exigibilidad.

Activo

Efectivo y Equivalentes

En este apartado se describen los recursos monetarios disponibles que conforman el 0.03% del Activo Circulante, se integra del total de recursos de las cuentas bancarias que se tienen para la ejecución de los gastos de operación de la Entidad.



GOBIERNO DEL ESTADO
DE OAXACA



EDUCACIÓN MEDIA SUPERIOR
COMISIÓN ESTATAL PARA LA PLANEACIÓN Y PROGRAMACIÓN
DE LA EDUCACIÓN MEDIA SUPERIOR

CUENTAS BANCARIAS	EJERCICIO FISCAL 2023	EJERCICIO FISCAL 2022
118303886 Serv. Personales 2022	\$21,835	\$0
118303924 Gastos de operación 2022	\$33	\$4
0120294349 Gastos de operación 2023	\$7,877	\$0
120294470 Servicios Personales 2023	\$210	\$0
TOTAL	\$29,955	\$4

Derechos a recibir Efectivo y Equivalentes y Bienes o Servicios

Representa operaciones a corto plazo en cuentas por cobrar por un porcentaje del 99.97% del activo circulante integrado por: retenciones de impuesto sobre sueldos y salarios, retenciones de cuotas de seguridad social, infonavit, seguro de vida, otros deudores diversos por las cuentas por liquidar certificadas.

DESCRIPCIÓN	EJERCICIO FISCAL 2023	EJERCICIO FISCAL 2022
1.1.2.3.9.010.9062 I.S.R RETENCIONES POR ASIMILADOS Y SALARIOS	\$6,614	\$0
1.1.2.3.9.010.9063 I.S.R RETENCIÓN DEL 10% DE ARRENDAMIENTO	\$944	\$944
1.1.2.3.9.011.0019 LUIS VIDAL GUZMÁN VÁSQUEZ	\$79,301	\$79,301
1.1.2.3.9.011.0020 ALFREDO FEDERICO RAMIREZ RUIZ	\$25,702	\$0
1.1.2.3.9.011.0021 DULCE LEONOR HERRERA RAMÍREZ	\$0	\$0
1.1.2.3.9.011.0022 ELEAZAR GARCIA PEREZ	\$6,188	\$0
1.1.2.3.9.011.AOTM SECRETARÍA DE FINANZAS(PROVISIÓN)	\$15,289	\$15,289
TOTAL OTROS DEUDORES DIVERSOS POR COBRAR A CORTO PLAZO	\$134,038	\$95,533

Se estima la desagregación de los Derechos a recibir Efectivo y Equivalentes y Bienes o Servicios de acuerdo al análisis del saldo de cada una de las cuentas al 31 de diciembre 2023, se identifica la clasificación de 181 a 365 días corresponden la cantidad de 95,533 pesos por saldos de ejercicios anteriores derivado de la falta de la entrega recepción del Departamento Administrativo por parte del C. Luis Vidal Guzmán Vásquez quien ostento el puesto hasta el 30 de abril de 2022, del que se inició el expediente DQDI-C/047/01/2023 por la Dirección de Quejas, Denuncias e Investigación de la ahora Secretaría de Honestidad, Transparencia y Función Pública



GOBIERNO DEL ESTADO
DE OAXACA



EDUCACIÓN MEDIA SUPERIOR
COMISIÓN ESTATAL PARA LA PLANEACIÓN Y PROGRAMACIÓN
DE LA EDUCACIÓN MEDIA SUPERIOR

y por ende se tiene la limitante para realizar la depuración o lo procedente en materia; y, en el caso de las clasificadas como de 1 a 90 días corresponden la cantidad de la cantidad de \$ 38,504 pesos derivado de retenciones de impuestos pendientes de ministrar por la SEFIN y otros deudores diversos por cobrar.

Inventarios

Se clasificarán como inventarios los bienes disponibles para su transformación. Misma que no aplica a la Comisión.

Almacenes

Derivado del presupuesto autorizado a la Comisión únicamente se cuenta con almacén de materiales, mismo que se maneja mediante el método de primeras entradas primeras salidas, además de que las adquisiciones son de uso inmediato ante la escases de recursos de los que principalmente se realizan las adquisiciones mediante compra consolidada.

Inversiones Financieras

Del 01 de enero al 31 de diciembre 2023, no se cuentan con Fideicomisos, Mandatos y Contratos Análogos, ni saldos e integración en las cuentas de Participaciones y Aportaciones de Capital, Inversiones a Largo Plazo y Títulos y Valores a Largo Plazo.

Bienes Muebles, Inmuebles e Intangibles

El rubro de Bienes Muebles de la Comisión Estatal para la Planeación y Programación de la Educación Media Superior, no sufrió modificaciones del 1 de enero al 31 de diciembre 2023, por lo que, asciende a \$98,659, integrado de la siguiente forma:

CUENTAS	EJERCICIO FISCAL 2023	EJERCICIO FISCAL 2022
Muebles de Oficina y Estantería	28,117	28,117
Equipo de Cómputo y Tecnologías de la Información	59,944	59,944
Equipos y Aparatos Audiovisuales	7,599	7,599
Equipo de Comunicación y de Telecomunicación	2,999	2,999
TOTAL	98,659	98,659

El rubro de Activos Intangibles de la Comisión Estatal para la planeación y programación de la Educación Media Superior ascienden a \$9,099.00 integrado de la siguiente forma:

CUENTAS	EJERCICIO FISCAL 2023	EJERCICIO FISCAL 2022
Software	9,099	9,099



Por lo que corresponde a la depreciación acumulada de bienes e intangibles de la Comisión Estatal para la planeación y programación de la Educación Media Superior, está integrado de la siguiente forma:

CUENTAS	EJERCICIO FISCAL 2023	EJERCICIO FISCAL 2022
Muebles de Oficina y Estantería	28,117	28,117
Equipo de Cómputo y Tecnologías de la Información	59,944	59,944
Equipos y Aparatos Audiovisuales	7,599	7,599
Equipo de Comunicación y de Telecomunicación	2,999	2,999
TOTAL	98,659	98,659

Se realizó el registro de la depreciación hasta el 2do bimestre del ejercicio 2021, de acuerdo con los montos reflejados en el SICIPO, es de destacar que, derivado de la falta de la entrega recepción del Departamento Administrativo por parte del C. Luis Vidal Guzmán Vásquez quien ostento el puesto hasta el 30 de abril de 2022, y de acuerdo al SICIPO los mismos deberían ser reevaluados; sin embargo, de la verificación de los bienes, se identifica que los mismos se encuentran en malas condiciones, por lo que se tiene una limitante para registrar contablemente la depreciaciones hasta en tanto no se lleve a cabo las claraciones correspondientes, es de señalar se está en espera de la determinación por parte de la Secretaría de Honestidad, Transparencia y Función Pública conforme el expediente DQDI-C/047/01/2023 por la Dirección de Quejas, Denuncias e Investigación de la Secretaría en mención.

CUENTAS	EJERCICIO FISCAL 2023	EJERCICIO FISCAL 2022
Depreciación acumulada de mobiliario y equipo de administración	\$63,432	\$63,432
Depreciación acumulada de mobiliario y equipo educacional y recreativo	\$6,758	\$6,758
Depreciación acumulada de maquinaria, otro equipo y herramientas	\$1,080	\$1,080
TOTAL	71,270	71,270

Estimaciones y Deterioros

Al 31 de diciembre 2023, no se estiman de cuentas incobrables toda vez que se está en espera de la determinación por parte de la Secretaría de



GOBIERNO DEL ESTADO
DE OAXACA



EDUCACIÓN MEDIA SUPERIOR
COMISIÓN ESTATAL PARA LA PLANEACIÓN Y PROGRAMACIÓN
DE LA EDUCACIÓN MEDIA SUPERIOR

Honestidad, Transparencia y Función Pública por la falta de entrega recepción del Departamento Administrativo por parte del C. Luis Vidal Guzmán Vásquez quien ostento el puesto hasta el 30 de abril de 2022, que a la fecha no se ha celebrado y del que se inició el expediente DQDI-C/047/01/2023 por la Dirección de Quejas, Denuncias e Investigación de la ahora Secretaría en mención, y por ende, existe la limitante para realizar la depuración o determinar lo procedente en materia.

Otros Activos

No se cuenta con otros activos en la Comisión.

Pasivo

Cuentas y Documentos por pagar

El saldo de este rubro al 31 de diciembre 2023 asciende a la cantidad de \$203,181 detallados de la siguiente forma:

CONCEPTO	EJERCICIO FISCAL 2023	EJERCICIO FISCAL 2022
Cuentas por Pagar a corto plazo		
Transferencias Internas y Asignaciones al Sector Público	\$61,670	\$24,289
Retenciones de Impuestos por Pagar a CP	\$102,083	\$80,050
Otras Cuentas por Pagar a corto plazo	\$240	\$199
TOTAL	\$163,992	\$104,538

Se estima la desagregación de las Cuentas y Documentos por pagar de acuerdo al análisis del saldo de cada una de las cuentas, destacando que, en el caso de las clasificadas como de 181 a 365 días ascienden a \$95,533 pesos que corresponden a cuentas de saldos de ejercicios anteriores derivado de la falta de la entrega recepción del Departamento Administrativo por parte del C. Luis Vidal Guzmán Vásquez quien ostento el puesto hasta el 30 de abril de 2022, del que se inició el expediente DQDI-C/047/01/2023 por la Dirección de Quejas, Denuncias e Investigación de la ahora Secretaría de Honestidad, Transparencia y Función Pública y por ende se tenga la limitante para realizar la depuración o lo procedente en materia; por lo que respecta al vencimiento de 1 a 90 días por la cantidad de \$ 68,460 pesos se generaron debido a que se encuentran pendientes las gestiones ante la SEFIN para la ministración de recursos derivado principalmente de recursos retenidos por impuestos de nómina de honorario asimilados, así como pagos pendientes de servicios para programas adicionales y servicios básicos (telefonía).



GOBIERNO DEL ESTADO
DE OAXACA



EDUCACIÓN MEDIA SUPERIOR
COMISIÓN ESTATAL PARA LA PLANEACIÓN Y PROGRAMACIÓN
DE LA EDUCACIÓN MEDIA SUPERIOR

DESCRIPCIÓN	IMPORTE	VENCIMIENTO EN DÍAS	
		DE 1 A 90 DIAS	DE 181 A 365 DIAS
2.1.1.5.1.411.A224 COMISION ESTATAL PARA LA PLANEACION Y PROG. DE LA EMS	36,381	36,381	
2.1.1.5.1.411.ACE1 TELEFONOS DE MEXICO, S.A.B. DE C.V.	10,000	10,000	
2.1.1.5.1.411.BS3H SOLUCIONES Y APLICACIONES EN SOFTWARE MERYN, S.A. DE C.V.	15,289		15,289
2.1.1.7.1.003.0001 I.S.R. RETENCIONES POR ASIMILADOS Y SALARIOS	101,139	22,033	79,106
2.1.1.7.1.004.0001 I.S.R. RETENCIÓN DEL 10% DE ARRENDAMIENTO	944		944
2.1.1.9.9.001.0011 LUIS VIDAL GUZMAN VASQUEZ	186		186
2.1.1.9.9.001.0016 RECARGO POR IMPUESTOS 2019	1		1
2.1.1.9.9.001.0014 INTERESES GANADOS 2019	1	1	
2.1.1.9.9.001.0017 INTERESES GANADOS 2020	3		3
2.1.1.9.9.001.0018 INTERESES GANADOS 2021	4		4
2.1.1.9.9.001.0019 INTERESES GANADOS 2022	4	4	
2.1.1.9.9.001.0020 INTERESES GANADOS 2023	1	1	
2.1.1.9.9.001.0021 ELEAZAR GARCIA PEREZ	40	40	
TOTAL	163,992	68,460	95,533
		163,992	

No se tienen pasivos catalogado con vencimiento de 91 a 180 días ni más de 366 días.

Fondos y Bienes de Terceros en Garantía y/o Administración

No se cuentan con recursos localizados en Fondos de Bienes de Terceros en Garantía y/o Administración a corto y largo plazo, que afecten o pudieran afectar financieramente a la Comisión.

Pasivos Diferidos

No se reflejan cuentas de pasivos diferidos que impacten o pudieran impactar financieramente a la Comisión.

Provisiones

No aplica.

Otros Pasivos

No aplica.



GOBIERNO DEL ESTADO
DE OAXACA



EDUCACIÓN MEDIA SUPERIOR
COMISIÓN ESTATAL PARA LA PLANEACIÓN Y PROGRAMACIÓN
DE LA EDUCACIÓN MEDIA SUPERIOR

III) NOTAS AL ESTADO DE VARIACIÓN EN LA HACIENDA PÚBLICA

No se cuenta con patrimonio contribuido.

Por lo que respecta al Patrimonio generado, el apartado de Hacienda Pública/Patrimonio Generado, presenta el siguiente comportamiento

CUENTAS	EJERCICIO FISCAL 2023	EJERCICIO FISCAL 2022
HACIENDA PÚBLICA/PATRIMONIO GENERADO		
Resultados de Ejercicio (ahorro/Desahorro)	\$0	-\$26,817
Resultado de ejercicios Anteriores	\$36,488	\$54,305
Total de Hacienda Pública/Patrimonio Generado	\$36,488	\$27,488

IV) NOTAS AL ESTADO DE FLUJOS DE EFECTIVO

Efectivo y equivalentes

1. El análisis de los saldos inicial y final que figuran en la última parte del Estado de Flujo de Efectivo en la cuenta de efectivo y equivalentes es como sigue:

CONCEPTO	EJERCICIO FISCAL 2023	EJERCICIO FISCAL 2022
Efectivos en Bancos – Tesorería	\$0	\$0
Efectivos en Bancos - Dependencias	\$29,955	\$4
Inversiones temporales (hasta 3 meses)	\$0	\$0
Fondos con afectación específica	\$0	\$0
Depósitos de fondos de terceros y otros	\$0	\$0
Total de Efectivos y Equivalentes	\$29,955	\$4

Estos saldos corresponden a los saldos en las cuentas bancarias de la Comisión.

2. Detalle de las adquisiciones de las Actividades de Inversión efectivamente pagadas, respecto del apartado de aplicación.
No aplica.



GOBIERNO DEL ESTADO
DE OAXACA



EDUCACIÓN MEDIA SUPERIOR
COMISIÓN ESTATAL PARA LA PLANEACIÓN Y PROGRAMACIÓN
DE LA EDUCACIÓN MEDIA SUPERIOR

Adquisiciones de Actividades de Inversión efectivamente pagadas			EJERCICIO FISCAL 2023	EJERCICIO FISCAL 2022
Concepto				
Bienes Inmuebles, Infraestructura y Construcciones en Proceso			0.00	0.00
Terrenos				
Viviendas				
Edificios no Habitacionales				
Infraestructura				
Construcciones en Proceso en Bienes de Dominio Público				
Construcciones en Proceso en Bienes Propios				
Otros Bienes Inmuebles				
Bienes Muebles			0.00	0.00
Mobiliario y Equipo de Administración				
Mobiliario y Equipo Educativo y Recreativo				
Equipo e Instrumental Médico y de Laboratorio				
Vehículos y Equipo de Transporte				
Equipo de Defensa y Seguridad				
Maquinaria, Otros Equipos y Herramientas				
Colecciones, Obras de Arte y Objetos Valiosos				
Activos Biológicos				
Otras Inversiones			0.00	0.00
Total			0.00	0.00

Conciliación de los Flujos de Efectivo Netos de las Actividades de Operación y los saldos de resultados del Ejercicio (Ahorro/Desahorro).

CONCILIACIÓN DE LOS FLUJOS DE EFECTIVO NETOS DE LAS ACTIVIDADES DE OPERACIÓN Y LOS SALDO DE RESULTADOS DEL EJERCICIO AHORRO/DESAHORRO	EJERCICIO FISCAL 2023	EJERCICIO FISCAL 2022
Resultados del Ejercicio Ahorro/Desahorro		
Movimientos de partidas (o rubros) que no afectan al efectivo		
Depreciación		
Amortización		
Incrementos en las provisiones		
Incremento en inversiones producido por revaluación		
Ganancia/pérdida en venta de bienes muebles, inmuebles e intangibles		
Incremento en cuentas por cobrar		
Flujos de Efectivo Netos de las Actividades de Operación	0.00	0.00



GOBIERNO DEL ESTADO
DE OAXACA



EDUCACIÓN MEDIA SUPERIOR
COMISIÓN ESTATAL PARA LA PLANEACIÓN Y PROGRAMACIÓN
DE LA EDUCACIÓN MEDIA SUPERIOR

v) CONCILIACIÓN ENTRE LOS INGRESOS PRESUPUESTARIOS Y CONTABLES, ASÍ COMO ENTRE LOS EGRESOS PRESUPUESTARIOS Y LOS GASTOS CONTABLES.

El presupuesto que maneja la Comisión Estatal para la Planeación y Programación de la Educación Media Superior (CEPPEMS), corresponden al presupuesto asignado por la Secretaría de Finanzas, corresponde a recurso estatal de libre disposición y de recurso federal por las participaciones federales.

1. Total de Ingresos Presupuestarios	1,042,968
2. Más ingresos contables No presupuestarios	0
2.1 Ingresos Financieros	0
2.2 Incremento por Variación de Inventarios	0
2.3 Disminución del Exceso de Estimaciones por Pérdida o Deterioro u Obsolescencia	0
2.4 Disminución del Exceso de Provisiones	0
2.5 Otros Ingresos y Beneficios Varios	0
2.6 Otros Ingresos Contables No Presupuestarios	0
3. Menos ingresos presupuestarios No contables	0
3.1 Aprovechamientos Patrimoniales	0
3.2 Ingresos Derivados de Financiamientos	0
3.3 Otros Ingresos Presupuestarios No Contables	0
4. Total de Ingresos contables (4=1+2-3)	1,042,968



GOBIERNO DEL ESTADO
DE OAXACA



EDUCACIÓN MEDIA SUPERIOR
COMISIÓN ESTATAL PARA LA PLANEACIÓN Y PROGRAMACIÓN
DE LA EDUCACIÓN MEDIA SUPERIOR

VI) CONCILIACIÓN ENTRE LOS EGRESOS PRESUPUESTARIOS Y CONTABLES

1. Total de Egresos Presupuestarios	1,042,968
2. Menos egresos presupuestarios no contables	0
2.1 Materias Primas y Materiales de Producción y Comercialización	0
2.2 Materiales y Suministros	0
2.3 Mobiliario y Equipo de Administración	0
2.4 Mobiliario y Equipo Educativo y Recreativo	0
2.5 Equipo e Instrumental Médico y de Laboratorio	0
2.6 Vehículos y Equipo de Transporte	0
2.7 Equipo de Defensa y Seguridad	0
2.8 Maquinaria, Otros Equipos y Herramientas	0
2.9 Activos Biológicos	0
2.10 Bienes Inmuebles	0
2.11 Activos Intangibles	0
2.12 Obra Pública en Bienes de Dominio Público	0
2.13 Obra Pública en Bienes Propios	0
2.14 Acciones y Participaciones de Capital	0
2.15 Compra de Títulos y Valores	0
2.16 Concesión de Préstamos	0
2.17 Inversiones en Fideicomisos, Mandatos y Otros Análogos	0
2.18 Provisiones para Contingencias y Otras Erogaciones Especiales	0
2.19 Amortización de la Deuda Pública	0
2.20 Adeudos de Ejercicios Fiscales Anteriores (ADEFAS)	0
2.21 Otros Egresos Presupuestarios No Contables	0
3. Más gastos contables no presupuestarios	0
3.1 Estimaciones, Depreciaciones, Deterioros, Obsolescencia y Amortizaciones	0
3.2 Provisiones	0
3.3 Disminución de Inventarios	0
3.4 Otros Gastos	0
3.5 Inversión Pública no Capitalizable	0
3.6 Materiales y Suministros (consumos)	0
3.7 Otros Gastos Contables No Presupuestarios	0
4. Egresos contables (4=1-2+3)	1,042,968



GOBIERNO DEL ESTADO
DE OAXACA



EDUCACIÓN MEDIA SUPERIOR
COMISIÓN ESTATAL PARA LA PLANEACIÓN Y PROGRAMACIÓN
DE LA EDUCACIÓN MEDIA SUPERIOR

b) NOTAS DE MEMORIA (CUENTAS DE ORDEN)

Las Notas de Memoria contendrán información sobre las cuentas de orden tanto contables como presupuestarias que se utilizan para registrar movimientos de valores que no afecten o modifiquen el Estado de Situación Financiera del ente público; sin embargo, su incorporación es necesaria con fines de recordatorio, de control y en general sobre los aspectos administrativos, o bien, para consignar sus derechos o responsabilidades contingentes que puedan, o no, presentarse en el futuro.

Las cuentas que se manejan para efectos de estas Notas son las siguientes:

Cuentas de Orden Contables:

Valores.- no aplica

Emisión de Obligaciones.- no aplica

Avales y Garantías.- no aplica

Juicios.- no aplica

Inversión Mediante Proyectos para Prestación de Servicios (PPS) y Similares.- no aplica

Bienes Concesionados o en Comodato.- no aplica

Cuentas de Orden Presupuestario:

Cuentas de ingresos

Concepto	EJERCICIO FISCAL 2023	EJERCICIO FISCAL 2022
Ley de Ingresos Estimada		
Ley de Ingresos por Ejecutar		
Modificaciones a la Ley de Ingresos Estimada		
Ley de Ingresos Devengada		
Ley de Ingresos Recaudada	\$1,042,968	\$1,187,334
TOTAL	1,042,968.48	1,187,333.64

Cuentas de egresos

Se reflejaron movimientos en la cuenta de Gastos y Otras Pérdidas del 1 de enero al 31 de diciembre 2023, se tienen ejercidos recursos de acuerdo a lo siguiente:



GOBIERNO DEL ESTADO DE OAXACA



EDUCACIÓN MEDIA SUPERIOR
COMISION ESTATAL PARA LA PLANEACION Y PROGRAMACION DE LA EDUCACION MEDIA SUPERIOR

CUENTAS DE ORDEN PRESUPUESTARIO	EJERCICIO FISCAL 2023	EJERCICIO FISCAL 2022
82100.- Presupuesto aprobado	\$1,168,961	\$1,143,582
82200.- Presupuesto por ejercer	\$62,201	\$0
82300.- Presupuesto modificado	-\$63,791	\$128,247
82400.- Presupuesto de egresos comprometido	\$1,042,968	\$1,271,829
82500.- Presupuesto de egresos devengado	\$1,042,968	\$1,196,334
82600.- Presupuesto de egresos ejercido	\$1,042,968	\$1,187,334
82700.- Presupuesto de egresos Pagado	\$1,032,969	\$1,185,834

Presupuesta y contablemente existe una diferencia ya que contablemente se registro el importe efectivamente pagado, sin embargo, al realizar registros contables posterior al cierre del ejercicio presupuestal y toda vez que las cuentas de orden preupuestal se encuentran sistematizada para su registro automatico.

Lugar y fecha de generación: Oaxaca de Juarez, Oaxaca; a 12 de enero de 2024.

Bajo protesta de decir verdad declaro que los Estados Financieros y sus Notas, son razonablemente correctas y son responsabilidad del emisor.

 **EDUCACIÓN MEDIA SUPERIOR**
COMISION ESTATAL PARA LA PLANEACION Y PROGRAMACION DE LA EDUCACION MEDIA SUPERIOR DEL ESTADO DE OAXACA

ELEAZAR GARCÍA PÉREZ
JEFE DEL DEPARTAMENTO ADMINISTRATIVO

 **ALFREDO FEDERICO RAMIREZ RUIZ**
ENCARGADO DE DESPACHO DE LA SECRETARIA TÉCNICA



GOBIERNO DEL ESTADO
DE OAXACA



EDUCACIÓN MEDIA SUPERIOR
COMISIÓN ESTATAL PARA LA PLANEACIÓN Y PROGRAMACIÓN
DE LA EDUCACIÓN MEDIA SUPERIOR DEL ESTADO DE OAXACA

Gobierno del Estado de Oaxaca
COMISIÓN ESTATAL PARA LA PLANEACIÓN Y PROGRAMACIÓN DE LA EDUCACIÓN MEDIA SUPERIOR DEL ESTADO DE OAXACA
Estado Analítico de Ingresos
Del 1 de enero al 31 de diciembre del 2023
(Cifras en Pesos)

Rubro de Ingresos	Ingreso					Diferencia (6= 5 - 1)
	Estimado	Ampliaciones y Reducciones	Modificado	Devengado	Recaudado	
	(1)	(2)	(3= 1 + 2)	(4)	(5)	
Impuestos						
Cuotas y Aportaciones de Seguridad Social						
Contribuciones de Mejoras						
Derechos						
Productos						
Aprovechamientos						
Ingresos por Venta de Bienes, Prestación de Servicios y Otros Ingresos						
Participaciones, Aportaciones, Convenios, Incentivos Derivados de la Colaboración Fiscal y Fondos Distintos de Aportaciones						
Transferencias, Asignaciones, Subsidios y Subvenciones, y Pensiones y Jubilaciones	1,168,961	-63,791	1,105,170	1,042,968	1,042,968	-125,993
Ingresos Derivados de Financiamientos						
Total	1,168,961	-63,791	1,105,170	1,042,968	1,042,968	-125,993

Ingresos excedentes **0**

Estado Analítico de Ingresos Por Fuente de Financiamiento	Ingreso					Diferencia (6= 5 - 1)
	Estimado	Ampliaciones y Reducciones	Modificado	Devengado	Recaudado	
	(1)	(2)	(3= 1 + 2)	(4)	(5)	
Ingresos del Poder Ejecutivo Federal o Estatal y de los Municipios	1,168,961	-63,791	1,105,170	1,042,968	1,042,968	-125,993
Impuestos						
Cuotas y Aportaciones de Seguridad Social						
Contribuciones de Mejoras						
Derechos						
Productos						
Aprovechamientos						
Participaciones, Aportaciones, Convenios, Incentivos Derivados de la Colaboración Fiscal y Fondos Distintos de Aportaciones						
Transferencias, Asignaciones, Subsidios y Subvenciones, y Pensiones y Jubilaciones	1,168,961	-63,791	1,105,170	1,042,968	1,042,968	-125,993
Ingresos de los Entes Públicos de los Poderes Legislativo y Judicial, de los Órganos Autónomos y del Sector Paraestatal o Paramunicipal, así como de las Empresas Productivas del Estado	0	0	0	0	0	0
Cuotas y Aportaciones de Seguridad Social						
Productos						
Ingresos por Venta de Bienes, Prestación de Servicios y Otros Ingresos						
Transferencias, Asignaciones, Subsidios y Subvenciones, y Pensiones y Jubilaciones						
Ingresos Derivados de Financiamientos						
Ingresos Derivados de Financiamientos						
Total	1,168,961	-63,791	1,105,170	1,042,968	1,042,968	-125,993

Ingresos excedentes **0**



ESTADO ANALITICO DEL EJERCICIO DEL PRESUPUESTO DE EGRESOS
CLASIFICACION POR OBJETO DEL GASTO (CAPITULO-CONCEPTO)

Cve	Concepto	Aprobado 1	Apliaiones / Reducciones 2= (3-1)	Modificado 3 = (1+2)	Devengado 4	Pagado 5	Subejercicio 6 = (3-4)
515	COMISIÓN ESTATAL PARA LA PLANEACIÓN Y PROGRAMACIÓN DE LA EDUCACIÓN MEDIA SUPERIOR DEL ESTADO DE OAXACA						
4	TRANSFERENCIAS, ASIGNACIONES, SUBSIDIOS Y OTRAS AYUDAS	1,168,960.81	-63,791.31	1,105,169.50	1,042,968.48	967,768.10	62,201.02
1	TRANSFERENCIAS INTERNAS Y ASIGNACIONES AL SECTOR PÚBLICO	1,168,960.81	-63,791.31	1,105,169.50	1,042,968.48	967,768.10	62,201.02
	TOTAL DEPENDENCIA / ENTIDAD	1,168,960.81	-63,791.31	1,105,169.50	1,042,968.48	967,768.10	62,201.02



ESTADO ANALITICO DEL EJERCICIO DEL PRESUPUESTO DE EGRESOS
CLASIFICACION ECONOMICA (POR TIPO DE GASTO)

Cve	Concepto	Aprobado 1	Aplaciones / Reducciones 2= (3-1)	Modificado 3 = (1+2)	Devengado 4	Pagado 5	Subejercicio 6 = (3-4)
515	COMISIÓN ESTATAL PARA LA PLANEACIÓN Y PROGRAMACIÓN DE LA EDUCACIÓN MEDIA SUPERIOR DEL ESTADO DE OAXACA						
1	GASTO CORRIENTE	1,168,960.81	-63,791.31	1,105,169.50	1,042,968.48	967,768.10	62,201.02
	TOTAL DEPENDENCIA / ENTIDAD:	1,168,960.81	-63,791.31	1,105,169.50	1,042,968.48	967,768.10	62,201.02



ESTADO ANALITICO DEL EJERCICIO DEL PRESUPUESTO DE EGRESOS
CLASIFICACION ADMINISTRATIVA

Cve	Concepto	Aprobado 1	Ampliaciones / Reducciones 2= (3-1)	Modificado 3 = (1+2)	Devengado 4	Pagado Transferido 5	Subejercicio 6 = (3-4)
5	ORGANISMOS PÚBLICOS DESCENTRALIZADOS	1,168,960.81	-63,791.31	1,105,169.50	1,042,968.48	967,768.10	62,201.02
15	COMISIÓN ESTATAL PARA LA PLANEACIÓN Y PROGRAMACIÓN DE LA EDUCACIÓN MEDIA SUPERIOR DEL ESTADO DE OAXACA	1,168,960.81	-63,791.31	1,105,169.50	1,042,968.48	967,768.10	62,201.02
	TOTAL DEL GASTO:	1,168,960.81	-63,791.31	1,105,169.50	1,042,968.48	967,768.10	62,201.02



ESTADO ANALITICO DEL EJERCICIO DEL PRESUPUESTO DE EGRESOS
CLASIFICACION FUNCIONAL (FINALIDAD Y FUNCION)

Cve	Concepto	Aprobado 1	Aplicaciones / Reducciones 2= (3-1)	Modificado 3 = (1+2)	Devengado 4	Pagado 5	Subejercicio 6 = (3-4)
515	COMISIÓN ESTATAL PARA LA PLANEACIÓN Y PROGRAMACIÓN DE LA EDUCACIÓN MEDIA SUPERIOR DEL ESTADO DE OAXACA						
2	DESARROLLO SOCIAL	1,168,960.81	-63,791.31	1,105,169.50	1,042,968.48	967,768.10	62,201.02
5	EDUCACIÓN	1,168,960.81	-63,791.31	1,105,169.50	1,042,968.48	967,768.10	62,201.02
	TOTAL DEPENDENCIA / ENTIDAD	1,168,960.81	-63,791.31	1,105,169.50	1,042,968.48	967,768.10	62,201.02



ENDEUDAMIENTO NETO
DEL 1 DE ENERO AL 31 DE DICIEMBRE 2023
(Pesos)

Identificación de Crédito o Instrumento	Contratación/Colocación	Amortización	Endeudamiento Neto
	A	B	C = A - B
Créditos Bancarios			
Total Créditos Bancarios			
Otros Instrumentos de Deuda			
Total Otros Instrumentos de Deuda			
TOTAL			

NO APLICA



INTERESES DE LA DEUDA
DEL 1 DE ENERO AL 31 DE DICIEMBRE 2023
(Pesos)

Identificación de Crédito o Instrumento	Devengado	Pagado
Créditos Bancarios		
Total de intereses de Créditos Bancarios		
Otros Instrumentos de Deuda		
Total de intereses de Otros Instrumentos de Deuda		
TOTAL		

NO APLICA



INDICADORES DE POSTURA FISCAL
DEL 1 DE ENERO AL 31 DE DICIEMBRE 2023
(Pesos)

Concepto	Estimado	Devengado	Pagado ³
I. Ingresos Presupuestarios (I=1+2)			
1. Ingresos del Gobierno de la Entidad Federativa ¹			
2. Ingresos del Sector Paraestatal ¹			
II. Egresos Presupuestarios (II=3+4)			
3. Egresos del Gobierno de la Entidad Federativa ²			
4. Egresos del Sector Paraestatal ²			
III. Balance Presupuestario (Superávit o Déficit) (III = I - II)			

Concepto	Estimado	Devengado	Pagado ³
III. Balance presupuestario (Superávit o Déficit)			
IV. Intereses y Gastos de la Deuda			
V. Balance Primario (Superávit o Déficit) (V= III - IV)			

Concepto	Estimado	Devengado	Pagado ³
A. Financiamiento			
B. Amortización de la deuda			
C. Endeudamiento ó desendeudamiento (C = A - B)			

1. Los Ingresos que se presentan son los ingresos presupuestarios totales sin incluir los ingresos por financiamientos. Los Ingresos del Gobierno de la Entidad Federativa corresponden a los del Poder Ejecutivo, Legislativo Judicial y Autónomos.
2. Los egresos que se presentan son los egresos presupuestarios totales sin incluir los egresos por amortización. Los egresos del Gobierno de la Entidad Federativa corresponden a los del Poder Ejecutivo, Legislativo, Judicial y Órganos Autónomos.
3. Para Ingresos se reportan los ingresos recaudados; para egresos se reportan los egresos pagados.



ESTADO ANALITICO DEL EJERCICIO DEL PRESUPUESTO DE EGRESOS
RESUMEN POR PROGRAMA PRESUPUESTARIO

Clave	Concepto	Aprobado 1	Ampliaciones / Reducciones 2= (3-1)	Modificado 3 = (1+2)	Devengado 4	Pagado 5	Subejercicio 6 = (3-4)
5	ORGANISMOS PÚBLICOS DESCENTRALIZADOS	1,168,960.8	-63,791.3	1,105,169.50	1,042,968.48	967,768.10	62,201.02
15	COMISIÓN ESTATAL PARA LA PLANEACIÓN Y PROGRAMACIÓN DE LA EDUCACIÓN MEDIA SUPERIOR DEL ESTADO DE OAXACA	1,168,960.8	-63,791.3	1,105,169.50	1,042,968.48	967,768.10	62,201.02
1	PROGRAMAS	1,168,960.81	-63,791.31	1,105,169.50	1,042,968.48	967,768.10	62,201.02
2	DESEMPEÑO DE LAS FUNCIONES	1,168,960.81	-63,791.31	1,105,169.50	1,042,968.48	967,768.10	62,201.02
	TOTAL DEPENDENCIA / ENTIDAD	1,168,960.8	-63,791.31	1,105,169.50	1,042,968.48	967,768.10	62,201.02

**GOBIERNO DEL ESTADO DE OAXACA
PROGRAMA OPERATIVO ANUAL 2023
MATRÍZ DE INDICADORES PARA RESULTADOS
REPORTE DE CIERRE**



OAXACA
GOBIERNO DEL ESTADO



FINANZAS
SECRETARÍA DE FINANZAS

DATOS DEL PROGRAMA								
PROGRAMA 200 AMPLIACIÓN DE LA COBERTURA DE LA EDUCACIÓN MEDIA SUPERIOR								
UR Responsable:	122	COORDINACIÓN GENERAL DE EDUCACIÓN MEDIA SUPERIOR Y SUPERIOR, CIENCIA Y TECNOLOGÍA			UR's Participantes	106	SECRETARÍA DE INFRAESTRUCTURAS Y COMUNICACIONES	
UR's Participantes	133	SECRETARÍA DE EDUCACIÓN PÚBLICA				403	UNIVERSIDAD AUTÓNOMA "BENITO JUÁREZ" DE OAXACA	
	506	COLEGIO DE BACHILLERES DEL ESTADO DE OAXACA				507	COLEGIO DE ESTUDIOS CIENTÍFICOS Y TECNOLÓGICOS DEL ESTADO DE OAXACA	
	508	COLEGIO SUPERIOR PARA LA EDUCACIÓN INTEGRAL INTERCULTURAL DE OAXACA				515	COMISIÓN ESTATAL PARA LA PLANEACIÓN Y PROGRAMACIÓN DE LA EDUCACIÓN MEDIA SUPERIOR DEL ESTADO DE OAXACA	
	525	INSTITUTO DE ESTUDIOS DE BACHILLERATO DEL ESTADO DE OAXACA				532	INSTITUTO OAXAQUEÑO CONSTRUCTOR DE INFRAESTRUCTURA EDUCATIVA	
	563	TELEBACHILLERATO COMUNITARIO DEL ESTADO DE OAXACA				902	INVERSIÓN CONCERTADA	
ALINEACIÓN								
PLAN ESTATAL DE DESARROLLO		AMPLIAR LA COBERTURA DE UNA EDUCACIÓN MEDIA SUPERIOR, FAVORECIENDO						
EJE: OAXACA INCLUYENTE CON EL DESARROLLO SOCIAL	TEMA: EDUCACIÓN	OBJETIVO: LAS ZONAS DE MAYOR REZAGO EDUCATIVO Y CON ATENCIÓN A LA DIVERSIDAD CULTURAL.						
SECTOR: EDUCACION	SUBSECTOR: EDUCACIÓN MEDIA SUPERIOR							
INDICADORES PARA RESULTADOS								
NIVEL	RESUMEN NARRATIVO	INDICADOR					MEDIOS DE VERIFICACIÓN	SUPUESTOS
		1.NOMBRE 4.DIMENSIÓN	2. FÓRMULA DE CÁLCULO 5.FRECUENCIA	3. TIPO 6.SENTIDO	7.AVANCE			
FIN	CONTRIBUIR A LA AMPLIACIÓN DE LA COBERTURA DE LA EDUCACIÓN MEDIA SUPERIOR FAVORECIENDO LAS ZONAS DE MAYOR REZAGO EDUCATIVO.	1 - PORCENTAJE DE COBERTURA EN EDUCACIÓN MEDIA SUPERIOR 2 - (ALUMNOS INSCRITOS EN EL NIVEL EDUCATIVO MEDIO SUPERIOR AL INICIO DEL CICLO ESCOLAR DE REFERENCIA DE 15 A 17 AÑOS/POBLACIÓN DE 15 A 17 AÑOS)*100 3 - ESTRATÉGICO 4 - EFICACIA 5 - ANUAL 6 - ASCENDENTE 7 - PROGRAMADA 72.64	ACTUALIZADA 72.64	ALCANZADA	%ALCANZADO	La meta alcanzada sera reportado en el MIDO	INFORMACIÓN QUE SE ENCUENTRA DISPONIBLE EN: HTTPS://WWW.PLANEACION.SEP.GOB.MX/DOC/ESTADISTICA_E_INDICADORES/PRINCIPALES_CIFRAS/PRINCIPALES_CIFRAS_2020_2021_BOLSILLO.PDF INFORMACIÓN QUE SE ENCUENTRA DISPONIBLE EN: HTTPS://WWW.PLANEACION.SEP.GOB.MX/DOC/ESTADISTICA_E_INDICADORES/PRINCIPALES_CIFRAS/PRINCIPALES_CIFRAS_2020_2021_BOLSILLO.PDF	EXISTEN INSTITUCIONES DE EDUCACIÓN MEDIA SUPERIOR EN TODO EL ESTADO PARA LA ATENCIÓN DE LOS JÓVENES OAXAQUEÑOS. LAS CONDICIONES POLÍTICAS Y SOCIALES SE MANTIENEN ESTABLES EXISTEN INSTITUCIONES DE EDUCACIÓN MEDIA SUPERIOR EN TODO EL ESTADO PARA LA ATENCIÓN DE LOS JÓVENES OAXAQUEÑOS. LAS CONDICIONES POLÍTICAS Y SOCIALES SE MANTIENEN ESTABLES
PROPOSITO	LOS JOVENES DE 15 A 19 AÑOS DE EDAD EN EL ESTADO DE OAXACA INGRESAN A LA EDUCACIÓN MEDIA SUPERIOR	1 - PORCENTAJE DE ABANDONO ESCOLAR MEDIA SUPERIOR 2 - $1 - \frac{[(MATRÍCULA TOTAL DEL CICLO POSTERIOR - NUEVO INGRESO 1º CICLO POSTERIOR + EGRESADOS DEL CICLO ACTUAL)]}{MATRÍCULA TOTAL DEL CICLO ACTUAL} * 100$ 3 - ESTRATÉGICO 4 - EFICIENCIA 5 - ANUAL 6 - DESCENDENTE 7 - PROGRAMADA 93.97	ACTUALIZADA 93.97	ALCANZADA 0.0000	%ALCANZADO 0.0000 %		PRINCIPALES CIFRAS DE LA SEP HTTPS://snie.sep.gob.mx/estadistica.html PRINCIPALES CIFRAS DE LA SEP HTTPS://snie.sep.gob.mx/estadistica.html	LOS JOVENES DE 15 A 17 AÑOS TIENEN EL INTERES DE REALIZAR ESTUDIOS DE EDUCACIÓN MEDIA SUPERIOR, ASÍ COMO LA POSIBILIDAD DE HACER LOS JOVENES DE 15 A 17 AÑOS TIENEN EL INTERES DE REALIZAR ESTUDIOS DE EDUCACIÓN MEDIA SUPERIOR, ASÍ COMO LA POSIBILIDAD DE HACER

**GOBIERNO DEL ESTADO DE OAXACA
PROGRAMA OPERATIVO ANUAL 2023
MATRÍZ DE INDICADORES PARA RESULTADOS
REPORTE DE CIERRE**



NIVEL	RESUMEN NARRATIVO	INDICADOR					MEDIOS DE VERIFICACIÓN	SUPUESTOS
		1.NOMBRE 4.DIMENSIÓN	2. FÓRMULA DE CÁLCULO 5.FRECUENCIA	3. TIPO 7.AVANCE	6.SENTIDO			
COMPONENTE	ESPACIOS EDUCATIVOS EN EL NIVEL MEDIO SUPERIOR CONSTRUIDOS	1 - PORCENTAJE DE OBRAS CONSTRUIDAS 2 - (NÚMERO DE OBRAS CONSTRUIDAS/ TOTAL DE OBRAS AUTORIZADAS A CONSTRUIR)*100 3 - GESTIÓN 4 - EFICACIA 5 - SEMESTRAL 6 - ASCENDENTE 7. VARIABLES DEL INDICADOR PORCENTAJE DE OBRAS CONSTRUIDAS UR PROGRAMADA ACTUALIZADA ALCANZADA %ALCANZADO 106 ----- 55.56 55.56 0.00 0.00 % 532 ----- 100.00 100.00 0.00 0.00 % 902 ----- 100.00 100.00 0.00 0.00 %	UR 106 REPORTE SEMESTRAL DE: A) PROYECTOS DE INVERSIÓN PÚBLICA REFRENDADOS EN 2023, B) PROYECTOS DE INVERSIÓN PÚBLICA AUTORIZADOS EN 2023, C) PROYECTOS DE INVERSIÓN PÚBLICA AUTORIZADOS REALIZADOS EN 2023. REPORTES GENERADOS POR LA SUBSECRETARÍA DE PLANEACIÓN Y PROGRAMACIÓN DE OBRA, DISPONIBLES PARA CONSULTA EN: HTTPS://WWW.OAXACA.GOB.MX/SINFRA/MATRIZ-DE-INDICADORES-PARA-RESULTADOS/ UR 532 REPORTE DE AVANCE DE OBRA, LO EMITE LA DIRECCIÓN DE CONSTRUCCIÓN UR 902 INFORMACIÓN QUE SE ENCUENTRA DISPONIBLE EN LOS ARCHIVOS ADMINISTRATIVOS Y CONTABLES DE LOS MUNICIPIOS, EMITIDOS DE FORMA TRIMESTRAL, LOS CUALES SON GENERADOS Y REVISADOS POR LA TESORERÍA MUNICIPAL Y POR LA REGIDURÍA DE HACIENDA.	UR 106 SE CUENTA CON DISPONIBILIDAD DE RECURSOS DE FONDOS FEDERALES Y ESTATALES PARA EL FINANCIAMIENTO DE LAS OBRAS O ACCIONES Y LAS CONDICIONES LABORALES Y ECONÓMICAS SON FAVORABLES. UR 532 FENOMENOS NATURALES (SISMOS, HURACANES, LLUVIAS INTENSAS), ESTABILIDAD SOCIAL, DISPONIBILIDAD PRESUPUESTAL PARA GASTOS DE OPERACION. UR 902 LA DEMANDA DE LOS MUNICIPIOS DEPENDE DE LAS CONDICIONES SOCIALES, ECONÓMICAS Y AMBIENTALES.				
ACTIVIDAD 1	REPARAR ESPACIOS EDUCATIVOS EN EL NIVEL MEDIO SUPERIOR	1 - PORCENTAJE DE ESPACIOS EDUCATIVOS EN EL NIVEL MEDIO SUPERIOR REPARADOS 2 - (NÚMERO DE ESPACIOS EDUCATIVOS EN EL NIVEL MEDIO SUPERIOR REPARADOS/NÚMERO DE ESPACIOS EDUCATIVOS EN EL NIVEL MEDIO SUPERIOR PROGRAMADOS A REPARAR)*100 3 - GESTIÓN 4 - EFICACIA 5 - TRIMESTRAL 6 - ASCENDENTE 7. VARIABLES DEL INDICADOR *--* UR PROGRAMADA ACTUALIZADA ALCANZADA %ALCANZADO 106 ----- 0.00 0.00 0.00 0.00 % 532 ----- 1.00 0.00 0.00 0.00 % 902 ----- 0.00 0.00 0.00 0.00 %	UR 106 NO APLICA UR 532 PORCENTAJE DE ESPACIOS EDUCATIVOS REPARADOS Y CONSTRUIDOS EN EL NIVEL MEDIO SUPERIOR UR 902 NO APLICA	UR 106 ESTA UNIDAD EJECUTORA DE GASTO NO GENERARA UN PRODUCTO INSTITUCIONAL ALINEADO A ESTA ACTIVIDAD POR LO QUE EN EL EJERCICIO NO SE DESTINARA RECURSO UR 532 FENOMENOS NATURALES (SISMOS, HURACANES, LLUVIAS INTENSAS), ESTABILIDAD SOCIAL, DISPONIBILIDAD PRESUPUESTAL PARA GASTOS DE OPERACION. UR 902 ESTA UNIDAD EJECUTORA DE GASTO, NO GENERA UN PRODUCTO INSTITUCIONAL ALINEADO A ESTA ACTIVIDAD POR LO QUE EN EL EJERCICIO NO SE DESTINARÁ RECURSO.				

**GOBIERNO DEL ESTADO DE OAXACA
PROGRAMA OPERATIVO ANUAL 2023
MATRÍZ DE INDICADORES PARA RESULTADOS
REPORTE DE CIERRE**



NIVEL	RESUMEN NARRATIVO	INDICADOR					MEDIOS DE VERIFICACIÓN	SUPUESTOS
		1.NOMBRE 4.DIMENSIÓN	2. FÓRMULA DE CÁLCULO 5.FRECUENCIA	3. TIPO 7.AVANCE	6.SENTIDO			
ACTIVIDAD 2	REALIZAR INVESTIGACIONES EN CAMPO	1 - PORCENTAJE DE INVESTIGACIÓN REALIZADA 2 - (NÚMERO DE INVESTIGACIONES REALIZADAS/ NÚMERO DE INVESTIGACIONES SOLICITADAS)*100 3 - GESTIÓN 4 - EFICACIA 5 - TRIMESTRAL 6 - ASCENDENTE 7. VARIABLES DEL INDICADOR *--* UR PROGRAMADA ACTUALIZADA ALCANZADA %ALCANZADO 106 ----- 0.00 0.00 0.00 0.00 0.00 % 532 ----- 5.00 0.00 0.00 0.00 0.00 % 902 ----- 0.00 0.00 0.00 0.00 0.00 %	UR 106 NO APLICA UR 532 BITACORAS DE LEVANTAMIENTOS DE INVESTIGACION DE CAMPO, LO EMITE LA DIRECCIÓN DE CONSTRUCCIÓN UR 902 NO APLICA	UR 106 ESTA UNIDAD EJECUTORA DE GASTO NO GENERARA UN PRODUCTO INSTITUCIONAL ALINEADO A ESTA ACTIVIDAD POR LO QUE EN EL EJERCICIO NO SE DESTINARA RECURSO UR 532 FENOMENOS NATURALES (SISMOS, HURACANES, LLUVIAS INTENSAS), ESTABILIDAD SOCIAL, DISPONIBILIDAD PRESUPUESTAL PARA GASTOS DE OPERACION. UR 902 ESTA UNIDAD EJECUTORA DE GASTO, NO GENERA UN PRODUCTO INSTITUCIONAL ALINEADO A ESTA ACTIVIDAD POR LO QUE EN EL EJERCICIO NO SE DESTINARA RECURSO.				
ACTIVIDAD 3	ELABORAR PROYECTOS Y PRESUPUESTOS DE OBRAS	1 - PORCENTAJE DE PROYECTOS Y PRESUPUESTOS AUTORIZADOS 2 - (NÚMERO DE PROYECTOS AUTORIZADOS/ NÚMERO DE PRESUPUESTOS SOLICITADOS)*100 3 - GESTIÓN 4 - EFICACIA 5 - TRIMESTRAL 6 - ASCENDENTE 7. VARIABLES DEL INDICADOR *--* UR PROGRAMADA ACTUALIZADA ALCANZADA %ALCANZADO 106 ----- 0.00 0.00 0.00 0.00 0.00 % 532 ----- 5.00 0.00 0.00 0.00 0.00 % 902 ----- 0.00 0.00 0.00 0.00 0.00 %	UR 106 NO APLICA UR 532 BITACORAS DE LEVANTAMIENTOS DE INVESTIGACION DE CAMPO, LO EMITE LA DIRECCIÓN DE CONSTRUCCIÓN UR 902 NO APLICA	UR 106 ESTA UNIDAD EJECUTORA DE GASTO NO GENERARA UN PRODUCTO INSTITUCIONAL ALINEADO A ESTA ACTIVIDAD POR LO QUE EN EL EJERCICIO NO SE DESTINARA RECURSO UR 532 FENOMENOS NATURALES (SISMOS, HURACANES, LLUVIAS INTENSAS), ESTABILIDAD SOCIAL, DISPONIBILIDAD PRESUPUESTAL PARA GASTOS DE OPERACION. UR 902 ESTA UNIDAD EJECUTORA DE GASTO, NO GENERA UN PRODUCTO INSTITUCIONAL ALINEADO A ESTA ACTIVIDAD POR LO QUE EN EL EJERCICIO NO SE DESTINARA RECURSO.				

**GOBIERNO DEL ESTADO DE OAXACA
PROGRAMA OPERATIVO ANUAL 2023
MATRÍZ DE INDICADORES PARA RESULTADOS
REPORTE DE CIERRE**



NIVEL	RESUMEN NARRATIVO	INDICADOR					MEDIOS DE VERIFICACIÓN	SUPUESTOS
		1.NOMBRE 4.DIMENSIÓN	2. FÓRMULA DE CÁLCULO 5.FRECUENCIA	3. TIPO 7.AVANCE	6.SENTIDO			
ACTIVIDAD 4	CONSTRUIR ESPACIOS EDUCATIVOS EN EL NIVEL MEDIO SUPERIOR	1 - PORCENTAJE DE AULAS DIDACTICAS CONSTRUIDAS 2 - (AULAS DIDÁCTICAS CONSTRUIDAS/ AULAS DIDÁCTICAS PROGRAMADAS A CONSTRUIR)*100 3 - GESTIÓN 4 - EFICACIA 5 - TRIMESTRAL 6 - ASCENDENTE 7. VARIABLES DEL INDICADOR *--* UR PROGRAMADA ACTUALIZADA ALCANZADA %ALCANZADO 106 ----- 0.00 0.00 0.00 0.00 0.00 % 902 ----- 0.00 0.00 0.00 0.00 0.00 %	UR 106 INFORME MENSUAL DE AVANCE FÍSICO FINANCIERO (IMAFF) INTEGRADO POR EL DEPARTAMENTO DE SEGUIMIENTO INFORMATICO DE OBRAS, DISPONIBLE EN LA SUBSECRETARÍA DE PLANEACIÓN Y PROGRAMACIÓN DE OBRA. (ACTUALIZACIÓN MENSUAL). UR 532 REPORTE DE AVANCE DE OBRA, LO EMITE LA DIRECCIÓN DE CONSTRUCCIÓN UR 902 INFORMACIÓN QUE SE ENCUENTRA DISPONIBLE EN LOS ARCHIVOS ADMINISTRATIVOS Y CONTABLES DE LOS MUNICIPIOS, EMITIDOS DE FORMA TRIMESTRAL, LOS CUALES SON GENERADOS y REVISADOS POR LA TESORERÍA MUNICIPAL Y POR LA REGIDURÍA DE HACIENDA.	UR 106 SE CUENTA CON DISPONIBILIDAD DE RECURSOS DE FONDOS FEDERALES Y ESTATALES PARA EL FINANCIAMIENTO DE LAS OBRAS O ACCIONES Y LAS CONDICIONES LABORALES Y ECONÓMICAS SON FAVORABLES. UR 532 FENOMENOS NATURALES (SISMOS, HURACANES, LLUVIAS INTENSAS), ESTABILIDAD SOCIAL, DISPONIBILIDAD PRESUPUESTAL PARA GASTOS DE OPERACION. UR 902 LA DEMANDA DE LOS MUNICIPIOS DEPENDE DE LAS CONDICIONES SOCIALES, ECONÓMICAS Y AMBIENTALES.				
		1 - PORCENTAJE DE CANCHAS DEPORTIVAS CONSTRUIDAS 2 - (NÚMERO DE CANCHAS DEPORTIVAS CONSTRUIDAS/NÚMERO DE CANCHAS DEPORTIVAS PROGRAMADAS A CONSTRUIR)*100 3 - GESTIÓN 4 - EFICACIA 5 - TRIMESTRAL 6 - ASCENDENTE 7. VARIABLES DEL INDICADOR *--* UR PROGRAMADA ACTUALIZADA ALCANZADA %ALCANZADO 106 ----- 0.00 0.00 0.00 0.00 0.00 % 902 ----- 0.00 0.00 0.00 0.00 0.00 %						
		1 - PORCENTAJE DE SANITARIOS CONSTRUIDOS 2 - (NÚMERO DE SANITARIOS CONSTRUIDOS/NÚMERO DE SANITARIOS PROGRAMADOS A CONSTRUIR) 3 - GESTIÓN 4 - EFICACIA 5 - TRIMESTRAL 6 - ASCENDENTE 7. VARIABLES DEL INDICADOR *--* UR PROGRAMADA ACTUALIZADA ALCANZADA %ALCANZADO 106 ----- 0.00 0.00 0.00 0.00 0.00 % 902 ----- 0.00 0.00 0.00 0.00 0.00 %						

GOBIERNO DEL ESTADO DE OAXACA
PROGRAMA OPERATIVO ANUAL 2023
MATRÍZ DE INDICADORES PARA RESULTADOS
REPORTE DE CIERRE



NIVEL	RESUMEN NARRATIVO	INDICADOR					MEDIOS DE VERIFICACIÓN	SUPUESTOS
		1.NOMBRE 4.DIMENSIÓN	2. FÓRMULA DE CÁLCULO 5.FRECUENCIA	3. TIPO 7.AVANCE	6.SENTIDO			
		1 - PORCENTAJE DE ANEXOS DE SERVICIO CONSTRUIDOS 2 - (SANITARIOS DE ANEXOS DE SERVICIO CONSTRUIDOS/SANITARIOS DE ANEXOS DE SERVICIO PROGRAMADOS A CONSTRUIR)*100 3 - GESTIÓN 4 - EFICACIA 5 - TRIMESTRAL 6 - ASCENDENTE 7. VARIABLES DEL INDICADOR *--* UR PROGRAMADA ACTUALIZADA ALCANZADA %ALCANZADO 106 ----- 0.00 0.00 0.00 0.00 0.00 0.00 % 902 ----- 0.00 0.00 0.00 0.00 0.00 0.00 %						
		1 - PORCENTAJE DE METROS CUADRADOS DE TECHADO PARA CANCHA DEPORTIVA CONSTRUIDOS 2 - (METROS CUADRADOS DE TECHADO PARA CANCHA DEPORTIVA CONSTRUIDOS/ METROS CUADRADOS DE TECHADO PARA CANCHA DEPORTIVA PROGRAMADOS A CONSTRUIR)*100 3 - GESTIÓN 4 - EFICACIA 5 - TRIMESTRAL 6 - ASCENDENTE 7. VARIABLES DEL INDICADOR *--* UR PROGRAMADA ACTUALIZADA ALCANZADA %ALCANZADO 106 ----- 1,457.00 0.00 0.00 0.00 0.00 0.00 % 902 ----- 700.00 0.00 0.00 0.00 0.00 0.00 %						
		1 - PORCENTAJE DE BIBLIOTECAS CONSTRUIDAS 2 - (BIBLIOTECAS CONSTRUIDAS/BIBLIOTECAS PROGRAMADAS A CONSTRUIR) * 100 3 - GESTIÓN 4 - EFICACIA 5 - TRIMESTRAL 6 - ASCENDENTE 7. VARIABLES DEL INDICADOR *--* UR PROGRAMADA ACTUALIZADA ALCANZADA %ALCANZADO 106 ----- 0.00 0.00 0.00 0.00 0.00 0.00 % 902 ----- 0.00 0.00 0.00 0.00 0.00 %						
		1 - PORCENTAJE DE AULAS DIDÁCTICAS CONSTRUIDAS 2 - (AULAS DIDÁCTICAS CONSTRUIDAS/ AULAS DIDÁCTICAS PROGRAMADAS A CONSTRUIR)*100 3 - GESTIÓN 4 - EFICACIA 5 - TRIMESTRAL 6 - ASCENDENTE 7. VARIABLES DEL INDICADOR *--* UR PROGRAMADA ACTUALIZADA ALCANZADA %ALCANZADO 106 ----- 3.00 0.00 0.00 0.00 0.00 0.00 % 532 ----- 30.00 14.00 0.07 0.50 % 902 ----- 0.00 0.00 0.00 0.00 %						

**GOBIERNO DEL ESTADO DE OAXACA
PROGRAMA OPERATIVO ANUAL 2023
MATRÍZ DE INDICADORES PARA RESULTADOS
REPORTE DE CIERRE**



NIVEL	RESUMEN NARRATIVO	INDICADOR					MEDIOS DE VERIFICACIÓN	SUPUESTOS
		1.NOMBRE 4.DIMENSIÓN	2. FÓRMULA DE CÁLCULO 5.FRECUENCIA	3. TIPO 6.SENTIDO 7.AVANCE				
		1 - PORCENTAJE DE METROS CUADRADOS DE TECHADO Y CANCHA DEPORTIVA CONSTRUIDOS 2 - (METROS CUADRADOS DE CONSTRUCCIÓN DE TECHADO Y CANCHA DEPORTIVA CONSTRUIDOS / METROS CUADRADOS DE CONSTRUCCIÓN DE TECHADO Y CANCHA DEPORTIVA PROGRAMADOS) * 100 3 - GESTIÓN 4 - EFICACIA 5 - TRIMESTRAL 6 - ASCENDENTE 7. VARIABLES DEL INDICADOR *--* UR PROGRAMADA ACTUALIZADA ALCANZADA %ALCANZADO 106 ----- 0.00 0.00 0.00 0.00 0.00 %	902 -----	0.00	0.00	0.00	0.00 %	
		1 - PORCENTAJE DE TALLERES EDUCATIVOS CONSTRUIDOS 2 - (NÚMERO DE TALLERES EDUCATIVOS CONSTRUIDOS/NÚMERO DE TALLERES EDUCATIVOS PROGRAMADOS A CONSTRUIR)*100 3 - GESTIÓN 4 - EFICACIA 5 - TRIMESTRAL 6 - ASCENDENTE 7. VARIABLES DEL INDICADOR *--* UR PROGRAMADA ACTUALIZADA ALCANZADA %ALCANZADO 106 ----- 0.00 0.00 0.00 0.00 0.00 %	902 -----	0.00	0.00	0.00	0.00 %	
		1 - PORCENTAJE DE METROS CUADRADOS DE OBRAS COMPLEMENTARIAS CONSTRUIDOS 2 - (METROS CUADRADOS DE OBRAS COMPLEMENTARIAS CONSTRUIDOS/METROS CUADRADOS DE OBRAS COMPLEMENTARIAS PROGRAMADOS A CONSTRUIR)* 100 3 - GESTIÓN 4 - EFICACIA 5 - TRIMESTRAL 6 - ASCENDENTE 7. VARIABLES DEL INDICADOR *--* UR PROGRAMADA ACTUALIZADA ALCANZADA %ALCANZADO 106 ----- 0.00 161.20 0.00 0.00 %	902 -----	0.00	0.00	0.00	0.00 %	

**GOBIERNO DEL ESTADO DE OAXACA
PROGRAMA OPERATIVO ANUAL 2023
MATRÍZ DE INDICADORES PARA RESULTADOS
REPORTE DE CIERRE**



NIVEL	RESUMEN NARRATIVO	INDICADOR					MEDIOS DE VERIFICACIÓN	SUPUESTOS
		1.NOMBRE 4.DIMENSIÓN	2. FÓRMULA DE CÁLCULO 5.FRECUENCIA	3. TIPO 6.SENTIDO 7.AVANACE				
		1- PORCENTAJE DE BIBLIOTECAS CONSTRUIDAS 2 - (NÚMERO DE BIBLIOTECAS CONSTRUIDAS/NÚMERO DE BIBLIOTECAS PROGRAMADAS A CONSTRUIR) * 100 3 - GESTIÓN 4 - EFICACIA 5 - TRIMESTRAL 6 - ASCENDENTE 7. VARIABLES DEL INDICADOR *--* UR PROGRAMADA ACTUALIZADA ALCANZADA %ALCANZADO 106 ----- 0.00 0.00 0.00 0.00 0.00 %						
		902 ----- 0.00 0.00 0.00 0.00 0.00 %						
		1- PORCENTAJE DE ESPACIOS EDUCATIVOS CONSTRUIDOS 2 - (NÚMERO DE ESPACIOS EDUCATIVOS CONSTRUIDOS/NÚMERO DE ESPACIOS EDUCATIVOS PROGRAMADOS A CONSTRUIR) * 100 3 - GESTIÓN 4 - EFICACIA 5 - TRIMESTRAL 6 - ASCENDENTE 7. VARIABLES DEL INDICADOR *--* UR PROGRAMADA ACTUALIZADA ALCANZADA %ALCANZADO 106 ----- 0.00 0.00 0.00 0.00 0.00 %						
		902 ----- 0.00 0.00 0.00 0.00 0.00 %						
		1- PORCENTAJE DE METROS LINEALES DE OBRAS COMPLEMENTARIAS DE ESPACIOS EDUCATIVOS CONSTRUIDOS 2 - (METROS LINEALES DE OBRAS COMPLEMENTARIAS DE ESPACIOS EDUCATIVOS CONSTRUIDOS/METROS LINEALES DE OBRAS COMPLEMENTARIAS DE ESPACIOS EDUCATIVOS PROGRAMADOS A CONSTRUIR)*100 3 - GESTIÓN 4 - EFICACIA 5 - TRIMESTRAL 6 - ASCENDENTE 7. VARIABLES DEL INDICADOR *--* UR PROGRAMADA ACTUALIZADA ALCANZADA %ALCANZADO 106 ----- 0.00 0.00 0.00 0.00 0.00 %						
		902 ----- 0.00 0.00 0.00 0.00 0.00 %						

**GOBIERNO DEL ESTADO DE OAXACA
PROGRAMA OPERATIVO ANUAL 2023
MATRÍZ DE INDICADORES PARA RESULTADOS
REPORTE DE CIERRE**



NIVEL	RESUMEN NARRATIVO	INDICADOR					MEDIOS DE VERIFICACIÓN	SUPUESTOS
		1.NOMBRE 4.DIMENSIÓN	2. FÓRMULA DE CÁLCULO 5.FRECUENCIA	3. TIPO 6.SENTIDO 7.AVANACE				
		1 - PORCENTAJE DE METROS CUADRADOS DE ESPACIOS EDUCATIVOS CONSTRUIDOS 2 - (NÚMERO DE METROS CUADRADOS DE ESPACIOS EDUCATIVOS CONSTRUIDOS/NÚMERO DE METROS CUADRADOS DE ESPACIOS EDUCATIVOS PROGRAMADOS A CONSTRUIR)*100 3 - GESTIÓN 4 - EFICACIA 5 - TRIMESTRAL 6 - ASCENDENTE 7. VARIABLES DEL INDICADOR *--* UR PROGRAMADA ACTUALIZADA ALCANZADA %ALCANZADO 106 ----- 0.00 0.00 0.00 0.00 0.00 0.00 % 902 ----- 0.00 0.00 0.00 0.00 0.00 0.00 %						
		1 - PORCENTAJE DE METROS CUADRADOS DE TECHADO Y CANCHA DEPORTIVA CONSTRUIDOS 2 - (METROS CUADRADOS DE TECHADO Y CANCHA DEPORTIVA CONSTRUIDOS / METROS CUADRADOS DE TECHADO Y CANCHA DEPORTIVA PROGRAMADOS) *100 3 - GESTIÓN 4 - EFICACIA 5 - TRIMESTRAL 6 - ASCENDENTE 7. VARIABLES DEL INDICADOR *--* UR PROGRAMADA ACTUALIZADA ALCANZADA %ALCANZADO 106 ----- 0.00 0.00 0.00 0.00 0.00 0.00 % 902 ----- 0.00 0.00 0.00 0.00 0.00 0.00 %						
		1 - PORCENTAJE DE AULAS DE MEDIOS CONSTRUIDAS 2 - (NÚMERO DE AULAS DE MEDIOS CONSTRUIDAS/NÚMERO DE AULAS DE MEDIOS PROGRAMADAS A CONSTRUIR)*100 3 - GESTIÓN 4 - EFICACIA 5 - TRIMESTRAL 6 - ASCENDENTE 7. VARIABLES DEL INDICADOR *--* UR PROGRAMADA ACTUALIZADA ALCANZADA %ALCANZADO 106 ----- 0.00 0.00 0.00 0.00 0.00 0.00 % 902 ----- 0.00 0.00 0.00 0.00 0.00 0.00 %						

**GOBIERNO DEL ESTADO DE OAXACA
PROGRAMA OPERATIVO ANUAL 2023
MATRÍZ DE INDICADORES PARA RESULTADOS
REPORTE DE CIERRE**



NIVEL	RESUMEN NARRATIVO	INDICADOR					MEDIOS DE VERIFICACIÓN	SUPUESTOS
		1.NOMBRE 4.DIMENSIÓN	2. FÓRMULA DE CÁLCULO 5.FRECUENCIA	3. TIPO 6.SENTIDO 7.AVANCE				
		1 - PORCENTAJE DE METROS CUADRADOS DE TECHADO PARA CANCHA DEPORTIVA CONSTRUIDOS 2 - (METROS CUADRADOS DE TECHADO PARA CANCHA DEPORTIVA CONSTRUIDOS/ METROS CUADRADOS DE TECHADO PARA CANCHA DEPORTIVA PROGRAMADOS A CONSTRUIR)*100 3 - GESTIÓN 4 - EFICACIA 5 - TRIMESTRAL 6 - ASCENDENTE 7. VARIABLES DEL INDICADOR *--* UR PROGRAMADA ACTUALIZADA ALCANZADA %ALCANZADO 106 ----- 0.00 1,717.41 330.21 19.23 % 902 ----- 0.00 0.00 0.00 0.00 %						
		1 - PORCENTAJE DE OBRAS COMPLEMENTARIAS DE ESPACIOS EDUCATIVOS CONSTRUIDOS 2 - (OBRAS COMPLEMENTARIAS DE ESPACIOS EDUCATIVOS CONSTRUIDOS/OBRAS COMPLEMENTARIAS DE ESPACIOS EDUCATIVOS PROGRAMADOS A CONSTRUIR)*100 3 - GESTIÓN 4 - EFICACIA 5 - TRIMESTRAL 6 - ASCENDENTE 7. VARIABLES DEL INDICADOR *--* UR PROGRAMADA ACTUALIZADA ALCANZADA %ALCANZADO 106 ----- 0.00 0.00 0.00 0.00 % 902 ----- 0.00 0.00 0.00 0.00 %						
		1 - PORCENTAJE DE LABORATORIOS ESCOLARES CONSTRUIDOS 2 - (NÚMERO DE LABORATORIOS ESCOLARES CONSTRUIDOS/NÚMERO DE LABORATORIOS ESCOLARES PROGRAMADOS A CONSTRUIR)*100 3 - GESTIÓN 4 - EFICACIA 5 - TRIMESTRAL 6 - ASCENDENTE 7. VARIABLES DEL INDICADOR *--* UR PROGRAMADA ACTUALIZADA ALCANZADA %ALCANZADO 106 ----- 0.00 0.00 0.00 0.00 % 902 ----- 0.00 0.00 0.00 0.00 %						

**GOBIERNO DEL ESTADO DE OAXACA
PROGRAMA OPERATIVO ANUAL 2023
MATRÍZ DE INDICADORES PARA RESULTADOS
REPORTE DE CIERRE**



NIVEL	RESUMEN NARRATIVO	INDICADOR					MEDIOS DE VERIFICACIÓN	SUPUESTOS
		1.NOMBRE 4.DIMENSIÓN	2. FÓRMULA DE CÁLCULO 5.FRECUENCIA	3. TIPO 6.SENTIDO 7.AVANACE				
		1 - PORCENTAJE DE ANEXOS ADMINISTRATIVOS CONSTRUIDOS 2 - (NÚMERO DE ANEXOS ADMINISTRATIVOS CONSTRUIDOS/NÚMERO DE ANEXOS ADMINISTRATIVOS PROGRAMADOS A CONSTRUIR)*100 3 - GESTIÓN 4 - EFICACIA 5 - TRIMESTRAL 6 - ASCENDENTE 7. VARIABLES DEL INDICADOR *--* UR PROGRAMADA ACTUALIZADA ALCANZADA %ALCANZADO 106 ----- 0.00 0.00 0.00 0.00 0.00 % 902 ----- 0.00 0.00 0.00 0.00 0.00 %						
		1 - PORCENTAJE DE ANEXOS DE SERVICIO CONSTRUIDOS 2 - (NÚMERO DE ANEXOS DE SERVICIO CONSTRUIDOS/ NÚMERO DE ANEXOS DE SERVICIO PROGRAMADOS A CONSTRUIR)*100 3 - GESTIÓN 4 - EFICACIA 5 - TRIMESTRAL 6 - ASCENDENTE 7. VARIABLES DEL INDICADOR *--* UR PROGRAMADA ACTUALIZADA ALCANZADA %ALCANZADO 106 ----- 0.00 0.00 0.00 0.00 0.00 % 902 ----- 0.00 0.00 0.00 0.00 0.00 %						
		1 - PORCENTAJE DE AULAS DIDÁCTICAS CONSTRUIDAS 2 - (NÚMERO DE AULAS DIDÁCTICAS CONSTRUIDAS/ NÚMERO DE AULAS DIDÁCTICAS PROGRAMADAS A CONSTRUIR)*100 3 - GESTIÓN 4 - EFICACIA 5 - TRIMESTRAL 6 - ASCENDENTE 7. VARIABLES DEL INDICADOR *--* UR PROGRAMADA ACTUALIZADA ALCANZADA %ALCANZADO 106 ----- 0.00 0.00 0.00 0.00 0.00 % 902 ----- 0.00 0.00 0.00 0.00 0.00 %						
		1 - PORCENTAJE DE OBRAS CONSTRUIDAS 2 - (NÚMERO DE OBRAS CONSTRUIDAS/NÚMERO DE OBRAS PROGRAMADAS A CONSTRUIR) * 100 3 - GESTIÓN 4 - EFICACIA 5 - TRIMESTRAL 6 - ASCENDENTE 7. VARIABLES DEL INDICADOR *--* UR PROGRAMADA ACTUALIZADA ALCANZADA %ALCANZADO 106 ----- 0.00 0.00 0.00 0.00 0.00 % 902 ----- 0.00 0.00 0.00 0.00 0.00 %						

GOBIERNO DEL ESTADO DE OAXACA
PROGRAMA OPERATIVO ANUAL 2023
MATRÍZ DE INDICADORES PARA RESULTADOS
REPORTE DE CIERRE



NIVEL	RESUMEN NARRATIVO	INDICADOR					MEDIOS DE VERIFICACIÓN	SUPUESTOS
		1.NOMBRE 4.DIMENSIÓN	2. FÓRMULA DE CÁLCULO 5.FRECUENCIA	3. TIPO 6.SENTIDO 7.AVANCE				
COMPONENTE	ESPACIOS EDUCATIVOS EN EL NIVEL MEDIO SUPERIOR REPARADOS	1- PORCENTAJE DE OBRAS REHABILITADAS 2 - (NÚMERO DE OBRAS REHABILITADAS/ TOTAL DE OBRAS AUTORIZADAS A REHABILITAR)*100 3 - GESTIÓN 4 - EFICACIA 5 - SEMESTRAL 6 - ASCENDENTE 7. VARIABLES DEL INDICADOR PORCENTAJE DE OBRAS REHABILITADAS UR PROGRAMADA ACTUALIZADA ALCANZADA %ALCANZADO 106 ----- 100.00 100.00 0.00 0.00 % 506 ----- 0.00 0.00 0.00 nan % 532 ----- 100.00 100.00 0.00 0.00 %	UR 506 NO APLICA UR 532 REPORTE DE AVANCE DE OBRA, LO EMITE LA DIRECCIÓN DE CONSTRUCCIÓN UR 106 REPORTE SEMESTRAL DE: A) PROYECTOS DE INVERSIÓN PÚBLICA REFRENDADOS EN 2023, B) PROYECTOS DE INVERSIÓN PÚBLICA AUTORIZADOS EN 2023, C) PROYECTOS DE INVERSIÓN PÚBLICA AUTORIZADOS REALIZADOS EN 2023. REPORTES GENERADOS POR LA SUBSECRETARÍA DE PLANEACIÓN Y PROGRAMACIÓN DE OBRA, DISPONIBLES PARA CONSULTA EN: HTTPS://WWW.OAXACA.GOB.MX/SINFRA/MATRIZ-DE-INDICADORES-PARA-RESULTADOS/	UR 506 ESTA UNIDAD EJECUTORA DE GASTO NO GENERA UN PRODUCTO INSTITUCIONAL ALINEADO A ESTA ACTIVIDAD, POR LO QUE EN EL EJERCICIO NO SE DESTINARÁ RECURSO UR 532 FENOMENOS NATURALES (SISMOS, HURACANES, LLUVIAS INTENSAS), ESTABILIDAD SOCIAL, DISPONIBILIDAD PRESUPUESTAL PARA GASTOS DE OPERACION. UR 106 SE CUENTA CON DISPONIBILIDAD DE RECURSOS DE FONDOS FEDERALES Y ESTATALES PARA EL FINANCIAMIENTO DE LAS OBRAS O ACCIONES Y LAS CONDICIONES LABORALES Y ECONÓMICAS SON FAVORABLES.				
ACTIVIDAD 1	REALIZAR INVESTIGACIONES EN CAMPO	1- PORCENTAJE DE INVESTIGACIÓN PARA LA REHABILITACIÓN REALIZADA 2 - (NÚMERO DE INVESTIGACIÓN PARA LA REHABILITACIÓN REALIZADA/ NÚMERO DE INVESTIGACIÓN PARA LA REHABILITACIÓN SOLICITADA)*100 3 - GESTIÓN 4 - EFICACIA 5 - TRIMESTRAL 6 - ASCENDENTE 7. VARIABLES DEL INDICADOR *--* UR PROGRAMADA ACTUALIZADA ALCANZADA %ALCANZADO 506 ----- 0.00 0.00 0.00 0.00 % 106 ----- 0.00 0.00 0.00 0.00 % 532 ----- 5.00 0.00 0.00 0.00 % 902 ----- 0.00 0.00 0.00 0.00 %	UR 106 NO APLICA UR 506 NO APLICA UR 532 REPORTE DE AVANCE DE OBRA, LO EMITE LA DIRECCIÓN DE CONSTRUCCIÓN	UR 106 ESTA UNIDAD EJECUTORA DE GASTO NO PARTICIPA EN ESTA ACTIVIDAD POR LO QUE NO SE DESTINA RECURSO. UR 506 ESTA UNIDAD EJECUTORA DE GASTO NO GENERA UN PRODUCTO INSTITUCIONAL ALINEADO A ESTA ACTIVIDAD, POR LO QUE EN EL EJERCICIO NO SE DESTINARÁ RECURSO UR 532 FENOMENOS NATURALES (SISMOS, HURACANES, LLUVIAS INTENSAS), ESTABILIDAD SOCIAL, DISPONIBILIDAD PRESUPUESTAL PARA GASTOS DE OPERACION.				
ACTIVIDAD 2	ELABORAR PROYECTOS Y PRESUPUESTOS DE REHABILITACIÓN DE OBRAS	1- PORCENTAJE DE PROYECTOS Y PRESUPUESTOS DE REHABILITACIÓN AUTORIZADOS 2 - (NÚMERO DE PROYECTOS Y PRESUPUESTOS DE REHABILITACIÓN AUTORIZADO/ NÚMERO DE PROYECTOS Y PRESUPUESTOS DE REHABILITACIÓN SOLICITADOS)*100 3 - GESTIÓN 4 - EFICACIA 5 - TRIMESTRAL 6 - ASCENDENTE 7. VARIABLES DEL INDICADOR *--* UR PROGRAMADA ACTUALIZADA ALCANZADA %ALCANZADO 506 ----- 0.00 0.00 0.00 0.00 % 106 ----- 0.00 0.00 0.00 0.00 % 532 ----- 3.00 0.00 0.00 0.00 % 902 ----- 0.00 0.00 0.00 0.00 %	UR 106 NO APLICA UR 506 NO APLICA UR 532 RESUMEN DE ESTADÍSTICA DE PROYECTOS, LO EMITE LA DIRECCIÓN DE PLANEACIÓN	UR 106 ESTA UNIDAD EJECUTORA DE GASTO NO GENERARA UN PRODUCTO INSTITUCIONAL ALINEADO A ESTA ACTIVIDAD POR LO QUE EN EL EJERCICIO NO SE DESTINARA RECURSO UR 506 ESTA UNIDAD EJECUTORA DE GASTO NO GENERA UN PRODUCTO INSTITUCIONAL ALINEADO A ESTA ACTIVIDAD, POR LO QUE EN EL EJERCICIO NO SE DESTINARÁ RECURSO UR 532 FENOMENOS NATURALES (SISMOS, HURACANES, LLUVIAS INTENSAS), ESTABILIDAD SOCIAL, DISPONIBILIDAD PRESUPUESTAL PARA GASTOS DE OPERACION.				

GOBIERNO DEL ESTADO DE OAXACA
PROGRAMA OPERATIVO ANUAL 2023
MATRÍZ DE INDICADORES PARA RESULTADOS
REPORTE DE CIERRE



NIVEL	RESUMEN NARRATIVO	INDICADOR					MEDIOS DE VERIFICACIÓN	SUPUESTOS
		1.NOMBRE 4.DIMENSIÓN	2. FÓRMULA DE CÁLCULO 5.FRECUENCIA	3. TIPO 6.SENTIDO 7.AVANCE				
ACTIVIDAD 3	REHABILITAR ESPACIOS EDUCATIVOS	1- PORCENTAJE DE ESPACIOS EDUCATIVOS REPARADOS 2 - (NÚMERO DE ESPACIOS EDUCATIVOS REPARADOS/NÚMERO DE ESPACIOS EDUCATIVOS AUTORIZADOS) * 100 3 - GESTIÓN 4 - EFICACIA 5 - TRIMESTRAL 6 - ASCENDENTE 7. VARIABLES DEL INDICADOR *--* UR PROGRAMADA ACTUALIZADA ALCANZADA %ALCANZADO 506 ----- 0.00 0.00 0.00 0.00 %	UR 106 NO APLICA UR 506 NO APLICA UR 532 REPORTE DE AVANCE DE OBRA, LO EMITE LA DIRECCIÓN DE CONSTRUCCIÓN	UR 106 ESTA UNIDAD EJECUTORA DE GASTO NO GENERARA UN PRODUCTO INSTITUCIONAL ALINEADO A ESTA ACTIVIDAD POR LO QUE EN EL EJERCICIO NO SE DESTINARA RECURSO UR 506 ESTA UNIDAD EJECUTORA DE GASTO NO GENERA UN PRODUCTO INSTITUCIONAL ALINEADO A ESTA ACTIVIDAD, POR LO QUE EN EL EJERCICIO NO SE DESTINARÁ RECURSO UR 532 FENOMENOS NATURALES (SISMOS, HURACANES, LLUVIAS INTENSAS), ESTABILIDAD SOCIAL, DISPONIBILIDAD PRESUPUESTAL PARA GASTOS DE OPERACION.				
		1- PORCENTAJE DE OBRAS REHABILITADAS 2 - (NÚMERO DE OBRAS REHABILITADAS/ TOTAL DE OBRAS PROGRAMADAS A REHABILITAR)*100 3 - GESTIÓN 4 - EFICACIA 5 - TRIMESTRAL 6 - ASCENDENTE 7. VARIABLES DEL INDICADOR *--* UR PROGRAMADA ACTUALIZADA ALCANZADA %ALCANZADO 506 ----- 0.00 0.00 0.00 0.00 %						
COMPONENTE	ESPACIOS EDUCATIVOS EN EL NIVEL MEDIO SUPERIOR EQUIPADOS	1 - PORCENTAJE DE OBRAS DE EQUIPAMIENTO REALIZADAS 2 - (NÚMERO DE OBRAS DE EQUIPAMIENTO REALIZADAS/ TOTAL DE OBRAS AUTORIZADAS A EQUIPAR)*100 3 - GESTIÓN 4 - EFICACIA 5 - SEMESTRAL 6 - ASCENDENTE 7. VARIABLES DEL INDICADOR PORCENTAJE DE OBRAS DE EQUIPAMIENTO REALIZADAS UR PROGRAMADA ACTUALIZADA ALCANZADA %ALCANZADO 506 ----- 0.00 0.00 33.00 nan % 532 ----- 100.00 100.00 0.00 0.00 %	UR 506 NO APLICA UR 532 OFICIOS DE AUTORIZACIÓN DE EQUIPAMIENTO BAJO RESGUARDO DEL DEPARTAMENTO DE EXPEDIENTES UNITARIOS	UR 506 ESTA UNIDAD EJECUTORA DE GASTO NO GENERA UN PRODUCTO INSTITUCIONAL ALINEADO A ESTA ACTIVIDAD, POR LO QUE EN EL EJERCICIO NO SE DESTINARÁ RECURSO UR 532 FENOMENOS NATURALES (SISMOS, HURACANES, LLUVIAS INTENSAS), ESTABILIDAD SOCIAL, DISPONIBILIDAD PRESUPUESTAL PARA GASTOS DE OPERACION.				

GOBIERNO DEL ESTADO DE OAXACA
PROGRAMA OPERATIVO ANUAL 2023
MATRÍZ DE INDICADORES PARA RESULTADOS
REPORTE DE CIERRE



NIVEL	RESUMEN NARRATIVO	INDICADOR					MEDIOS DE VERIFICACIÓN	SUPUESTOS
		1.NOMBRE 4.DIMENSIÓN	2. FÓRMULA DE CÁLCULO 5.FRECUENCIA	3. TIPO 6.SENTIDO 7.AVANCE				
ACTIVIDAD 1	REALIZAR INVESTIGACIONES EN CAMPO	1 - PORCENTAJE DE INVESTIGACIONES DE EQUIPAMIENTO REALIZADAS 2 - (NÚMERO DE INVESTIGACIONES DE EQUIPAMIENTO REALIZADAS / NÚMERO DE INVESTIGACIONES DE EQUIPAMIENTO AUTORIZADAS) *100 3 - GESTIÓN 4 - EFICACIA 5 - TRIMESTRAL 6 - ASCENDENTE 7. VARIABLES DEL INDICADOR *--* UR PROGRAMADA ACTUALIZADA ALCANZADA %ALCANZADO 506 ----- 0.00 0.00 0.00 0.00 %	UR 506 NO APLICA UR 532 BITÁCORAS DE LEVANTAMIENTOS DE INVESTIGACION DE CAMPO, LO EMITE LA DIRECCIÓN DE CONSTRUCCIÓN	UR 506 ESTA UNIDAD EJECUTORA DE GASTO NO GENERA UN PRODUCTO INSTITUCIONAL ALINEADO A ESTA ACTIVIDAD, POR LO QUE EN EL EJERCICIO NO SE DESTINARÁ RECURSO UR 532 FENOMENOS NATURALES (SISMOS, HURACANES, LLUVIAS INTENSAS), ESTABILIDAD SOCIAL, DISPONIBILIDAD PRESUPUESTAL PARA GASTOS DE OPERACION.				
ACTIVIDAD 2	ELABORAR GUIAS DE EQUIPO PARA PRESUPUESTAR	1 - PORCENTAJE DE GUIAS DE EQUIPO AUTORIZADAS 2 - (NÚMERO DE GUIAS DE EQUIPAMIENTO AUTORIZADAS/ NÚMERO DE GUIAS DE EQUIPAMIENTO SOLICITADAS)*100 3 - GESTIÓN 4 - EFICACIA 5 - TRIMESTRAL 6 - ASCENDENTE 7. VARIABLES DEL INDICADOR *--* UR PROGRAMADA ACTUALIZADA ALCANZADA %ALCANZADO 506 ----- 0.00 0.00 0.00 0.00 %	UR 506 NO APLICA UR 532 RESUMEN DE ESTADISTICA DE PROYECTOS, LO EMITE LA DIRECCIÓN DE PLANEACIÓN	UR 506 ESTA UNIDAD EJECUTORA DE GASTO NO GENERA UN PRODUCTO INSTITUCIONAL ALINEADO A ESTA ACTIVIDAD, POR LO QUE EN EL EJERCICIO NO SE DESTINARÁ RECURSO UR 532 FENOMENOS NATURALES (SISMOS, HURACANES, LLUVIAS INTENSAS), ESTABILIDAD SOCIAL, DISPONIBILIDAD PRESUPUESTAL PARA GASTOS DE OPERACION.				
ACTIVIDAD 3	EQUIPAR ESPACIOS EDUCATIVOS	1 - PORCENTAJE DE LOTES EQUIPADOS 2 - (NÚMERO DE LOTES EQUIPADOS/ NÚMERO DE LOTES PROGRAMADOS A EQUIPAR)*100 3 - GESTIÓN 4 - EFICACIA 5 - TRIMESTRAL 6 - ASCENDENTE 7. VARIABLES DEL INDICADOR *--* UR PROGRAMADA ACTUALIZADA ALCANZADA %ALCANZADO 506 ----- 0.00 0.00 0.00 0.00 %	UR 506 NO APLICA UR 532 ACTAS DE ENTREGA DE OBRA EN RESGUARDO DEL DEPARTAMENTO DE EXPEDIENTES UNITARIOS	UR 506 ESTA UNIDAD EJECUTORA DE GASTO NO GENERA UN PRODUCTO INSTITUCIONAL ALINEADO A ESTA ACTIVIDAD, POR LO QUE EN EL EJERCICIO NO SE DESTINARÁ RECURSO UR 532 FENOMENOS NATURALES (SISMOS, HURACANES, LLUVIAS INTENSAS), ESTABILIDAD SOCIAL, DISPONIBILIDAD PRESUPUESTAL PARA GASTOS DE OPERACION.				

**GOBIERNO DEL ESTADO DE OAXACA
PROGRAMA OPERATIVO ANUAL 2023
MATRÍZ DE INDICADORES PARA RESULTADOS
REPORTE DE CIERRE**



OAXACA
GOBIERNO DEL ESTADO



FINANZAS
SECRETARÍA DE FINANZAS

NIVEL	RESUMEN NARRATIVO	INDICADOR					MEDIOS DE VERIFICACIÓN	SUPUESTOS
		1.NOMBRE 4.DIMENSIÓN	2. FÓRMULA DE CÁLCULO 5.FRECUENCIA	3. TIPO 6.SENTIDO 7.AVANACE				
		1 - PORCENTAJE DE OBRA EQUIPADA 2 - (NÚMERO DE OBRAS EQUIPADAS/ TOTAL DE OBRAS PROGRAMADAS A EQUIPAR)*100 3 - GESTIÓN 4 - EFICACIA 5 - TRIMESTRAL 6 - ASCENDENTE 7. VARIABLES DEL INDICADOR *--* UR PROGRAMADA ACTUALIZADA ALCANZADA %ALCANZADO 506 ----- 0.00 0.00 0.00 0.00 0.00 0.00 %						
		106 ----- 0.00 0.00 0.00 0.00 0.00 %						
		902 ----- 0.00 0.00 0.00 0.00 0.00 %						

**GOBIERNO DEL ESTADO DE OAXACA
PROGRAMA OPERATIVO ANUAL 2023
MATRÍZ DE INDICADORES PARA RESULTADOS
REPORTE DE CIERRE**



NIVEL	RESUMEN NARRATIVO	INDICADOR					MEDIOS DE VERIFICACIÓN	SUPUESTOS
		1.NOMBRE	2. FÓRMULA DE CÁLCULO	3. TIPO				
		4.DIMENSIÓN	5.FRECUENCIA	6.SENTIDO				
		7.AVANCE						
COMPONENTE	SERVICIOS EDUCATIVOS PARA LA COBERTURA PROPORCIONADOS	1- TASA DE VARIACION DE LA MATRICULA INICIAL POR CICLO ESCOLAR ATENDIDA 2 - ((MATRÍCULA INICIAL ATENDIDA EN EL CICLO ACTUAL/MATRÍCULA INICIAL ATENDIDA EN EL CICLO BASE)-1)*100 3 - GESTIÓN 4 - EFICACIA 5 - SEMESTRAL 6 - ASCENDENTE 7. VARIABLES DEL INDICADOR TASA DE VARIACIÓN DE LA MATRICULA INICIAL POR CICLO ESCOLAR ATENDIDA UR PROGRAMADA ACTUALIZADA ALCANZADA %ALCANZADO 122 ----- 4.00 100.00 100.00 100.00 % 403 ----- 13,286.00 16.01 7.62 47.58 % 506 ----- 37,467.00 0.00 18,733.00 nan % 507 ----- 16,844.00 -5.42 0.00 0.00 % 508 ----- 91,002.00 0.00 0.00 nan % 515 ----- 0.00 0.00 0.00 nan % 525 ----- 23,002.00 0.01 10,277.00 118,126,436.78 % 563 ----- 4,206.00 0.05 2.00 4,201.68 %	UR 122 FORMATO DE OFICIALIZACIÓN DE CAPTURA DEL F911 , GENERADO POR LA PLATAFORMA FEDERAL https://www.f911.sep.gob.mx/2022-2023/Login.aspx , CON ACCESO POR USUARIO Y CONTRASEÑA, EN RESGUARDO DEL DEPARTAMENTO DE ESTADISTICA EDUCATIVA, PERÍODO DE ACTUALIZACIÓN ANUAL UR 525 REPORTE DE FORMATO ESTADÍSTICO EN LÍNEA 911, GENERADO POR LA SECRETARÍA DE EDUCACIÓN PÚBLICA, RESGUARDADO POR EL DEPARTAMENTO DE INFORMACIÓN Y ESTADÍSTICA DEL IEBO, ACTUALIZADO 1 VEZ AL AÑO. UR 506 FORMATO DE OFICIALIZACIÓN DE CAPTURA DEL F911 , GENERADO POR LA PLATAFORMA FEDERAL https://www.f911.sep.gob.mx/2022-2023/Login.aspx , CON ACCESO POR USUARIO Y CONTRASEÑA, EN RESGUARDO DEL DEPARTAMENTO DE NORMATIVIDAD y ESTADÍSTICA, PERÍODO DE ACTUALIZACIÓN ANUAL UR 563 REPORTE DE FORMATO 911 DE LA SEP, RESGUARDADO POR EL DEPARTAMENTO DE PLANEACIÓN DEL TEBCEO, ACTUALIZADO ANUALMENTE UR 507 FORMATO DE OFICIALIZACIÓN DE CAPTURA DEL F911 , GENERADO POR LA PLATAFORMA FEDERAL https://www.f911.sep.gob.mx/2022-2023/Login.aspx , CON ACCESO POR USUARIO Y CONTRASEÑA, EN RESGUARDO DEL DEPARTAMENTO DE REGISTRO ESCOLAR Y ESTADÍSTICA DEL CECYTEO, PERÍODO DE ACTUALIZACIÓN ANUAL UR 515 FORMATO 911 DE LA SEP HTTP/ /WWW.SNIE.SEP.GOB.MX/ /DESCARGAS/ESTADISTICAS_E_ INDICADORES_2oOAXPDF UR 508 FORMATO 911 DE LA SEP HTTP://WWW.SNIE.SEP.GOB.MX/DESCARGAS/ESTA DISTICA_E_INDICADORES/ESTADISTICA_E_INDICADO RES_EDUCATIVOS_200AX.PDF UR 403 INFORME DE LA MATRICULA GENERADO Y RESGUARDADO POR LA CONTRALORIA GENERAL DE LA UABJO, ACTUALIZADO UNA VEZ AL AÑO.	UR 122 CONDICIONES SOCIALES, POLÍTICAS Y CLIMATOLÓGICAS EN LAS COMUNIDADES SON FAVORABLES UR 525 QUE LOS ALUMNOS EGRESADOS DE NIVEL SECUNDARIA SE INSCRIBAN EN EL IEBO. UR 506 QUE EXISTA SUFICIENCIA PRESUPUESTARIA Y LAS CONDICIONES SANITARIAS, ECONÓMICAS, LABORALES Y AMBIENTALES SEAN FAVORABLES UR 563 EXISTEN CONDICIONES FAVORABLES SANITARIAS, LABORALES Y ECONÓMICAS UR 507 LAS CONDICIONES SOCIALES, ECONÓMICAS Y METEOROLÓGICAS SE MANTIENEN ESTABLES UR 515 CONDICIONES SOCIALES, POLÍTICAS Y CLIMATOLÓGICAS SON FAVORABLES UR 508 CONDICIONES SOCIALES, POLITICAS Y CLIMATOLÓGICAS SEAN FAVORABLES UR 403 ASPIRANTES DE NIVEL MEDIO SUPERIOR				

**GOBIERNO DEL ESTADO DE OAXACA
PROGRAMA OPERATIVO ANUAL 2023
MATRÍZ DE INDICADORES PARA RESULTADOS
REPORTE DE CIERRE**



NIVEL	RESUMEN NARRATIVO	INDICADOR					MEDIOS DE VERIFICACIÓN	SUPUESTOS
		1.NOMBRE 4.DIMENSIÓN	2. FÓRMULA DE CÁLCULO 5.FRECUENCIA	3. TIPO 6.SENTIDO 7.AVANCE				
ACTIVIDAD 1	REALIZAR VISITAS DE INSPECCION A CENTROS DE ASESORÍA DE PREPARATORIA ABIERTA	1 - PORCENTAJE DE VISITAS DE INSPECCION A CENTROS DE ASESORIA REALIZADOS 2 - (NÚMERO DE VISITAS DE INSPECCIÓN A CENTROS DE ASESORIA REALIZADOS/NÚMERO DE VISITAS DE INSPECCIÓN A CENTROS DE ASESORIA PROGRAMADOS A REALIZAR)*100 3 - GESTIÓN 4 - EFICACIA 5 - TRIMESTRAL 6 - ASCENDENTE 7. VARIABLES DEL INDICADOR *--* UR PROGRAMADA ACTUALIZADA ALCANZADA %ALCANZADO 122 ----- 8.00 7.00 5.00 71.43 % 507 ----- 0.00 0.00 0.00 0.00 % 525 ----- 0.00 0.00 0.00 0.00 % 506 ----- 0.00 0.00 0.00 0.00 % 563 ----- 0.00 0.00 0.00 0.00 % 508 ----- 0.00 0.00 0.00 0.00 % 515 ----- 0.00 0.00 0.00 0.00 % 403 ----- 0.00 0.00 0.00 0.00 %	UR 122 INFORME TRIMESTRAL EMITIDO POR EL DEPARTAMENTO DE PREPARATORIA ABIERTA DE LA CGEMSYSCYT UR 403 NO APLICA UR 506 NO APLICA UR 507 NO APLICA UR 508 NO APLICA UR 515 NO APLICA UR 525 NO APLICA UR 563 NO APLICA	UR 122 CONDICIONES SOCIALES, POLÍTICAS Y CLIMATOLÓGICAS EN LAS COMUNIDADES SON FAVORABLES UR 403 ESTA UNIDAD EJECUTORA DE GASTO, NO GENERA UN PRODUCTO INSTITUCIONAL ALINEADA A ESTA ACTIVIDAD POR LO QUE EN EL EJERCICIO NO SE DESTINARÁ RECURSO UR 506 ESTA UNIDAD EJECUTORA DE GASTO NO GENERA UN PRODUCTO INSTITUCIONAL ALINEADO A ESTA ACTIVIDAD, POR LO QUE EN EL EJERCICIO NO SE DESTINARÁ RECURSO UR 507 ESTA UNIDAD EJECUTORA DE GASTO, NO GENERA UN PRODUCTO INSTITUCIONAL ALINEADO A ESTA ACTIVIDAD UR 508 ESTA UNIDAD EJECUTORA DE GASTO, NO GENERA UN PRODUCTO INSTITUCIONAL ALINEADO A ESTA ACTIVIDAD POR LO QUE EN EL EJERCICIO NO SE DESTINARÁ RECURSO UR 515 ESTA UNIDAD EJECUTORA DE GASTO, NO GENERA UN PRODUCTO INSTITUCIONAL ALINEADO A ESTA ACTIVIDAD UR 525 ESTA UNIDAD EJECUTORA DE GASTO, NO GENERA UN PRODUCTO INSTITUCIONAL ALINEADO A ESTA ACTIVIDAD POR LO QUE EN EL EJERCICIO NO SE DESTINARÁ RECURSO UR 563 ESTA UNIDAD EJECUTORA DE GASTO NO GENERA UN PRODUCTO INSTITUCIONAL ALINEADO A ESTA ACTIVIDAD, POR LO QUE EN EL EJERCICIO NO SE DESTINARÁ RECURSO UR 515 NO APLICA UR 525 ESTA UNIDAD EJECUTORA DE GASTO, NO GENERA UN PRODUCTO INSTITUCIONAL ALINEADO A ESTA ACTIVIDAD POR LO QUE EN EL EJERCICIO NO SE DESTINARÁ RECURSO UR 563 ESTA UNIDAD EJECUTORA DE GASTO NO GENERA UN PRODUCTO INSTITUCIONAL ALINEADO A ESTA ACTIVIDAD, POR LO QUE EN EL EJERCICIO NO SE DESTINARÁ RECURSO				

**GOBIERNO DEL ESTADO DE OAXACA
PROGRAMA OPERATIVO ANUAL 2023
MATRÍZ DE INDICADORES PARA RESULTADOS
REPORTE DE CIERRE**



NIVEL	RESUMEN NARRATIVO	INDICADOR					MEDIOS DE VERIFICACIÓN	SUPUESTOS
		1.NOMBRE 4.DIMENSIÓN	2. FÓRMULA DE CÁLCULO 5.FRECUENCIA	3. TIPO 6.SENTIDO 7.AVANCE				
ACTIVIDAD 2	OTORGAR REVALIDACIÓN Y EQUIVALENCIA DE ESTUDIOS DEL NIVEL MEDIO SUPERIOR	1 - PORCENTAJE DE DICTAMENES EMITIDOS 2 - (NÚMERO DE DICTÁMENES EMITIDOS/ NÚMERO DE DICTÁMENES PROGRAMADOS)*100 3 - GESTIÓN 4 - EFICACIA 5 - TRIMESTRAL 6 - ASCENDENTE 7. VARIABLES DEL INDICADOR *--* UR PROGRAMADA ACTUALIZADA ALCANZADA %ALCANZADO 122 ----- 821.00 821.00 821.00 100.00 % 507 ----- 0.00 0.00 0.00 0.00 % 525 ----- 0.00 0.00 0.00 0.00 % 506 ----- 0.00 0.00 0.00 0.00 % 563 ----- 0.00 0.00 0.00 0.00 % 508 ----- 0.00 0.00 0.00 0.00 % 403 ----- 0.00 0.00 0.00 0.00 % 515 ----- 0.00 1.00 6.00 600.00 %	UR 122 INFORME TRIMESTRAL EMITIDO POR EL DEPARTAMENTO DE SERVICIOS ESCOLARES, REVALIDACIÓN Y EQUIVALENCIAS DE LA CGEMSYSCYT UR 403 NO APLICA UR 506 NO APLICA UR 507 NO APLICA UR 508 NO APLICA UR 515 NO APLICA UR 525 NO APLICA UR 563 NO APLICA	UR 122 ALUMNOS SOLICITAN LOS DICTÁMENES Y CUMPLAN CON LA NORMATIVIDAD VIGENTE UR 403 ESTA UNIDAD EJECUTORA DE GASTO, NO GENERA UN PRODUCTO INSTITUCIONAL, ALINEADA A ÉSTA ACTIVIDAD, POR LO QUE EN EL EJERCICIO NO SE DESTINARÁ RECURSO UR 506 ESTA UNIDAD EJECUTORA DE GASTO NO GENERA UN PRODUCTO INSTITUCIONAL ALINEADO A ESTA ACTIVIDAD, POR LO QUE EN EL EJERCICIO NO SE DESTINARÁ RECURSO UR 507 ESTA UNIDAD EJECUTORA DE GASTO, NO GENERA UN PRODUCTO INSTITUCIONAL ALINEADO A ESTA ACTIVIDAD UR 515 ESTA UNIDAD EJECUTORA DE GASTO, NO GENERA UN PRODUCTO INSTITUCIONAL ALINEADO A ESTA ACTIVIDAD UR 508 ESTA UNIDAD EJECUTORA DE GASTO, NO GENERA UN PRODUCTO INSTITUCIONAL ALINEADO A ESTA ACTIVIDAD POR LO QUE EN EL EJERCICIO NO SE DESTINARÁ RECURSO UR 525 ESTA UNIDAD EJECUTORA DE GASTO, NO GENERA UN PRODUCTO INSTITUCIONAL ALINEADO A ESTA ACTIVIDAD POR LO QUE EN EL EJERCICIO NO SE DESTINARÁ RECURSO UR 563 ESTA UNIDAD EJECUTORA DE GASTO NO GENERA UN PRODUCTO INSTITUCIONAL ALINEADO A ESTA ACTIVIDAD, POR LO QUE EN EL EJERCICIO NO SE DESTINARÁ RECURSO				

**GOBIERNO DEL ESTADO DE OAXACA
PROGRAMA OPERATIVO ANUAL 2023
MATRÍZ DE INDICADORES PARA RESULTADOS
REPORTE DE CIERRE**



NIVEL	RESUMEN NARRATIVO	INDICADOR					MEDIOS DE VERIFICACIÓN	SUPUESTOS
		1.NOMBRE 4.DIMENSIÓN	2. FÓRMULA DE CÁLCULO 5.FRECUENCIA	3. TIPO 6.SENTIDO 7.AVANCE				
ACTIVIDAD 3	REALIZAR VISITAS DE INSPECCION A INSTITUCIONES DE EDUCACIÓN MEDIA SUPERIOR	1 - PORCENTAJE DE VISITAS DE INSPECCION A INSTITUCIONES DE EDUCACIÓN MEDIA SUPERIOR REALIZADAS 2 - (NÚMERO DE VISITAS DE INSPECCIÓN A INSTITUCIONES DE EDUCACIÓN MEDIA SUPERIOR REALIZADAS/NÚMERO DE VISITAS DE INSPECCIÓN A INSTITUCIONES DE EDUCACIÓN MEDIA SUPERIOR PROGRAMADAS)*100 3 - GESTIÓN 4 - EFICACIA 5 - TRIMESTRAL 6 - ASCENDENTE 7. VARIABLES DEL INDICADOR *--* UR PROGRAMADA ACTUALIZADA ALCANZADA %ALCANZADO 122 ----- 14.00 28.00 28.00 100.00 % 525 ----- 0.00 0.00 0.00 0.00 % 506 ----- 0.00 0.00 0.00 0.00 % 507 ----- 21.00 21.00 21.00 100.00 % 563 ----- 0.00 0.00 0.00 0.00 % 508 ----- 0.00 0.00 0.00 0.00 % 403 ----- 0.00 0.00 0.00 0.00 % 515 ----- 0.00 0.00 0.00 0.00 %	UR 122 INFORME TRIMESTRAL EMITIDO POR EL DEPARTAMENTO DE PROFESIONES Y VISITAS DE INSPECCIÓN DE LA CGEMSYSCYT UR 403 NO APLICA UR 506 NO APLICA UR 507 REPORTE DE EVALUACIÓN DIGITAL, RESGUARDO EN LA DIRECCIÓN DE EMSAD, PERIÓDO DE ACTUALIZACIÓN MENSUAL. UR 508 NO APLICA UR 515 NO APLICA UR 525 NO APLICA UR 563 NO APLICA	UR 122 LOS PARTICULARES SOLICITAN LA VISITA DE INSPECCION UR 403 ESTA UNIDAD EJECUTORA DE GASTO, NO GENERA UN PRODUCTO INSTITUCIONAL, ALINEADA A ÉSTA ACTIVIDAD, POR LO QUE EN EL EJERCICIO NO SE DESTINARÁ RECURSO UR 506 ESTA UNIDAD EJECUTORA DE GASTO NO GENERA UN PRODUCTO INSTITUCIONAL ALINEADO A ESTA ACTIVIDAD, POR LO QUE EN EL EJERCICIO NO SE DESTINARÁ RECURSO UR 507 LAS CONDICIONES SOCIALES, ECONÓMICAS Y METEOROLÓGICAS SE MANTIENEN ESTABLES UR 508 ESTA UNIDAD EJECUTORA DE GASTO, NO GENERA UN PRODUCTO INSTITUCIONAL ALINEADO A ESTA ACTIVIDAD POR LO QUE EN EL EJERCICIO NO SE DESTINARÁ RECURSO UR 515 ESTA ACTIVIDAD NO ES COMPETENTE DE LA UR 515 UR 525 ESTA UNIDAD EJECUTORA DE GASTO, NO GENERA UN PRODUCTO INSTITUCIONAL ALINEADO A ESTA ACTIVIDAD POR LO QUE EN EL EJERCICIO NO SE DESTINARÁ RECURSO UR 563 ESTA UNIDAD EJECUTORA DE GASTO NO GENERA UN PRODUCTO INSTITUCIONAL ALINEADO A ESTA ACTIVIDAD, POR LO QUE EN EL EJERCICIO NO SE DESTINARÁ RECURSO				

**GOBIERNO DEL ESTADO DE OAXACA
PROGRAMA OPERATIVO ANUAL 2023
MATRÍZ DE INDICADORES PARA RESULTADOS
REPORTE DE CIERRE**



OAXACA
GOBIERNO DEL ESTADO



FINANZAS
SECRETARIA DE FINANZAS

NIVEL	RESUMEN NARRATIVO	INDICADOR					MEDIOS DE VERIFICACIÓN	SUPUESTOS
		1.NOMBRE 4.DIMENSIÓN	2. FÓRMULA DE CÁLCULO 5.FRECUENCIA	3. TIPO 6.SENTIDO 7.AVANCE				
ACTIVIDAD 4	INCORPORAR PLANTELES DE EDUCACION MEDIA SUPERIOR	1 - PORCENTAJE DE RECONOCIMIENTOS DE VALIDEZ OFICIAL EMITIDOS 2 - (NÚMERO DE RECONOCIMIENTOS DE VALIDEZ OFICIAL EMITIDOS/NÚMERO DE RECONOCIMIENTOS DE VALIDEZ OFICIAL PROGRAMADOS)* 100 3 - GESTIÓN 4 - EFICACIA 5 - TRIMESTRAL 6 - ASCENDENTE 7. VARIABLES DEL INDICADOR *--* UR PROGRAMADA ACTUALIZADA ALCANZADA %ALCANZADO 122 ----- 5.00 1.00 1.00 100.00 % 507 ----- 0.00 0.00 0.00 0.00 % 525 ----- 0.00 0.00 0.00 0.00 % 506 ----- 0.00 0.00 0.00 0.00 % 563 ----- 0.00 0.00 0.00 0.00 % 508 ----- 0.00 0.00 0.00 0.00 % 403 ----- 0.00 0.00 0.00 0.00 % 515 ----- 0.00 0.00 0.00 0.00 %	UR 122 REPORTE TRIMESTRAL EMITIDO POR EL DEPARTAMENTO DE INCORPORACIÓN DEL TIPO MEDIO SUPERIOR Y CAPACITACION PARA EL TRABAJO DE ESCUELAS PARTICULARES DE LA CGEMSYSCYT UR 403 NO APLICA UR 506 NO APLICA UR 507 NO APLICA UR 508 NO APLICA UR 515 NO APLICA UR 525 NO APLICA UR 563 NO APLICA	UR 122 LOS PARTICULARES SOLICITEN EL INGRESO Y CUMPLAN LA NORMATIVIDAD DEL SISTEMA EDUCATIVO NACIONAL UR 403 ESTA UNIDAD EJECUTORA DE GASTO, NO GENERA UN PRODUCTO INSTITUCIONAL, ALINEADA A ÉSTA ACTIVIDAD, POR LO QUE EN EL EJERCICIO NO SE DESTINARÁ RECURSO UR 506 ESTA UNIDAD EJECUTORA DE GASTO NO GENERA UN PRODUCTO INSTITUCIONAL ALINEADO A ESTA ACTIVIDAD, POR LO QUE EN EL EJERCICIO NO SE DESTINARÁ RECURSO UR 507 ESTA UNIDAD EJECUTORA DE GASTO, NO GENERA UN PRODUCTO INSTITUCIONAL ALINEADA A ESTA ACTIVIDAD UR 515 ESTA UNIDAD EJECUTORA DE GASTO, NO GENERA UN PRODUCTO INSTITUCIONAL ALINEADA A ESTA ACTIVIDAD UR 508 ESTA UNIDAD EJECUTORA DE GASTO, NO GENERA UN PRODUCTO INSTITUCIONAL ALINEADO A ESTA ACTIVIDAD UR 515 ESTA ACTIVIDAD NO ES COMPETENTE DE LA UR 515 UR 525 ESTA UNIDAD EJECUTORA DE GASTO, NO GENERA UN PRODUCTO INSTITUCIONAL ALINEADO A ESTA ACTIVIDAD POR LO QUE EN EL EJERCICIO NO SE DESTINARÁ RECURSO UR 563 ESTA UNIDAD EJECUTORA DE GASTO NO GENERA UN PRODUCTO INSTITUCIONAL ALINEADO A ESTA ACTIVIDAD, POR LO QUE EN EL EJERCICIO NO SE DESTINARÁ RECURSO				

**GOBIERNO DEL ESTADO DE OAXACA
PROGRAMA OPERATIVO ANUAL 2023
MATRÍZ DE INDICADORES PARA RESULTADOS
REPORTE DE CIERRE**



NIVEL	RESUMEN NARRATIVO	INDICADOR					MEDIOS DE VERIFICACIÓN	SUPUESTOS
		1.NOMBRE 4.DIMENSIÓN	2. FÓRMULA DE CÁLCULO 5.FRECUENCIA	3. TIPO 6.SENTIDO 7.AVANCE				
ACTIVIDAD 5	OPERAR TELEBACHILLERATOS COMUNITARIOS	1 - PORCENTAJE DE ALUMNOS ATENDIDOS EN TELE BACHILLERATO COMUNITARIO 2 - (NÚMERO DE ALUMNOS ATENDIDOS EN TELE BACHILLERATO COMUNITARIO/NÚMERO DE ALUMNOS PROGRAMADOS A ATENDER EN TELE BACHILLERATO COMUNITARIO)*100 3 - GESTIÓN 4 - EFICACIA 5 - TRIMESTRAL 6 - ASCENDENTE 7. VARIABLES DEL INDICADOR *--* UR PROGRAMADA ACTUALIZADA ALCANZADA %ALCANZADO 122 ----- 0.00 0.00 0.00 0.00 0.00 % 507 ----- 0.00 0.00 0.00 0.00 0.00 % 525 ----- 0.00 0.00 0.00 0.00 0.00 % 506 ----- 0.00 0.00 0.00 0.00 0.00 % 563 ----- 0.00 0.00 0.00 0.00 0.00 % 508 ----- 0.00 0.00 0.00 0.00 0.00 % 403 ----- 0.00 0.00 0.00 0.00 0.00 % 515 ----- 0.00 0.00 0.00 0.00 0.00 %	UR 122 NO APLICA UR 403 NO APLICA UR 506 NO APLICA UR 507 NO APLICA UR 508 NO APLICA UR 515 NO APLICA UR 525 NO APLICA UR 563 NO APLICA	UR 122 ESTA UNIDAD EJECUTORA DE GASTO, NO GENERA UN PRODUCTO INSTITUCIONAL ALINEADA A ESTA ACTIVIDAD POR LO QUE EN EL EJERCICIO NO SE DESTINARÁ RECURSO UR 403 ESTA UNIDAD EJECUTORA DE GASTO, NO GENERA UN PRODUCTO INSTITUCIONAL, ALINEADA A ÉSTA ACTIVIDAD, POR LO QUE EN EL EJERCICIO NO SE DESTINARÁ RECURSO UR 506 ESTA UNIDAD EJECUTORA DE GASTO NO GENERA UN PRODUCTO INSTITUCIONAL ALINEADO A ESTA ACTIVIDAD, POR LO QUE EN EL EJERCICIO NO SE DESTINARÁ RECURSO UR 507 ESTA UNIDAD EJECUTORA DE GASTO, NO GENERA UN PRODUCTO INSTITUCIONAL ALINEADA A ESTA ACTIVIDAD UR 508 ESTA UNIDAD EJECUTORA DE GASTO NO GENERA UN PRODUCTO INSTITUCIONAL ALINEADO A ESTA ACTIVIDAD, POR LO QUE EN EL EJERCICIO NO SE DESTINARÁ RECURSO UR 515 ESTA UNIDAD EJECUTORA DE GASTO, NO GENERA UN PRODUCTO INSTITUCIONAL ALINEADO A ESTA ACTIVIDAD, POR LO QUE EN EL EJERCICIO NO SE DESTINARÁ RECURSO UR 525 ESTA UNIDAD EJECUTORA DE GASTO, NO GENERA UN PRODUCTO INSTITUCIONAL ALINEADO A ESTA ACTIVIDAD UR 563 ESTA UNIDAD EJECUTORA DE GASTO NO GENERA UN PRODUCTO INSTITUCIONAL ALINEADO A ESTA ACTIVIDAD, POR LO QUE EN EL EJERCICIO NO SE DESTINARÁ REC				

**GOBIERNO DEL ESTADO DE OAXACA
PROGRAMA OPERATIVO ANUAL 2023
MATRÍZ DE INDICADORES PARA RESULTADOS
REPORTE DE CIERRE**



NIVEL	RESUMEN NARRATIVO	INDICADOR					MEDIOS DE VERIFICACIÓN	SUPUESTOS
		1.NOMBRE 4.DIMENSIÓN	2. FÓRMULA DE CÁLCULO 5.FRECUENCIA	3. TIPO 6.SENTIDO 7.AVANCE				
ACTIVIDAD 6	OPERAR PREPARATORIAS ABIERTAS	1 - PORCENTAJE DE ALUMNOS ATENDIDOS EN PREPARATORIA ABIERTA 2 - (NÚMERO DE ALUMNOS ATENDIDOS EN PREPARATORIA ABIERTA/NÚMERO DE ALUMNOS PROGRAMADOS A ATENDER EN PREPARATORIA ABIERTA)*100 3 - GESTIÓN 4 - EFICACIA 5 - TRIMESTRAL 6 - ASCENDENTE 7. VARIABLES DEL INDICADOR *--* UR PROGRAMADA ACTUALIZADA ALCANZADA %ALCANZADO 122 ----- 3,500.00 3,700.00 3,700.00 100.00 % 507 ----- 0.00 0.00 0.00 0.00 % 525 ----- 0.00 0.00 0.00 0.00 % 506 ----- 0.00 0.00 0.00 0.00 % 563 ----- 0.00 0.00 0.00 0.00 % 508 ----- 0.00 0.00 0.00 0.00 % 403 ----- 0.00 0.00 0.00 0.00 % 515 ----- 0.00 0.00 0.00 0.00 %	UR 122 REPORTE ESTADISTICO EMITIDO Y RESGUARDADO POR EL DEPARTAMENTO DE PREPARATORIA ABIERTA DE LA CGEMSYSCT UR 403 NO APLICA UR 506 NO APLICA UR 507 NO APLICA UR 508 NO APLICA UR 515 NO APLICA UR 525 NO APLICA UR 563 NO APLICA	UR 122 LOS ALUMNOS SE INTERESAN EN LA CONVOCATORIA DE INSCRIPCIÓN UR 403 ESTA UNIDAD EJECUTORA DE GASTO, NO GENERA UN PRODUCTO INSTITUCIONAL, ALINEADA A ÉSTA ACTIVIDAD, POR LO QUE EN EL EJERCICIO NO SE DESTINARÁ RECURSO UR 506 ESTA UNIDAD EJECUTORA DE GASTO NO GENERA UN PRODUCTO INSTITUCIONAL ALINEADO A ESTA ACTIVIDAD, POR LO QUE EN EL EJERCICIO NO SE DESTINARÁ RECURSO UR 507 ESTA UNIDAD EJECUTORA DE GASTO, NO GENERA UN PRODUCTO INSTITUCIONAL ALINEADO A ESTA ACTIVIDAD UR 508 ESTA UNIDAD EJECUTORA DE GASTO, NO GENERA UN PRODUCTO INSTITUCIONAL ALINEADO A ESTA ACTIVIDAD UR 515 ESTA UNIDAD EJECUTORA DE GASTO, NO GENERA UN PRODUCTO INSTITUCIONAL ALINEADO A ESTA ACTIVIDAD UR 525 ESTA UNIDAD EJECUTORA DE GASTO, NO GENERA UN PRODUCTO INSTITUCIONAL ALINEADO A ESTA ACTIVIDAD POR LO QUE EN EL EJERCICIO NO SE DESTINARA RECURSO UR 515 ESTA ACTIVIDAD NO ES COMPETENTE D ELA UR 515 UR 525 ESTA UNIDAD EJECUTORA DE GASTO, NO GENERA UN PRODUCTO INSTITUCIONAL ALINEADO A ESTA ACTIVIDAD UR 563 ESTA UNIDAD EJECUTORA DE GASTO NO GENERA UN PRODUCTO INSTITUCIONAL ALINEADO A ESTA ACTIVIDAD, POR LO QUE EN EL EJERCICIO NO SE DESTINARÁ RECURSO				

**GOBIERNO DEL ESTADO DE OAXACA
PROGRAMA OPERATIVO ANUAL 2023
MATRÍZ DE INDICADORES PARA RESULTADOS
REPORTE DE CIERRE**



NIVEL	RESUMEN NARRATIVO	INDICADOR					MEDIOS DE VERIFICACIÓN	SUPUESTOS
		1.NOMBRE 4.DIMENSIÓN	2. FÓRMULA DE CÁLCULO 5.FRECUENCIA	3. TIPO 6.SENTIDO 7.AVANCE				
ACTIVIDAD 7	REALIZAR MANTENIMIENTO Y EQUIPAMIENTO A ESPACIOS EDUCATIVOS	1 - PORCENTAJE DE ESPACIOS EDUCATIVOS EQUIPADOS Y/O MANTENIDOS 2 - (NÚMERO DE ESPACIOS EDUCATIVOS EQUIPADOS Y/O MANTENIDOS/ NÚMERO DE ESPACIOS EDUCATIVOS TOTALES EN EL PLANTEL)*100 3 - GESTIÓN 4 - EFICACIA 5 - TRIMESTRAL 6 - ASCENDENTE 7. VARIABLES DEL INDICADOR *--* UR PROGRAMADA ACTUALIZADA ALCANZADA %ALCANZADO 122 ----- 0.00 0.00 0.00 5.00 0.00 0.00 % 525 ----- 0.00 0.00 0.00 5.00 0.00 0.00 % 506 ----- 8.00 67.00 100.00 149.25 % 507 ----- 30.00 29.00 58.00 200.00 % 563 ----- 0.00 0.00 0.00 0.00 % 508 ----- 0.00 0.00 0.00 0.00 % 403 ----- 0.00 1.00 0.00 0.00 % 515 ----- 0.00 0.00 0.00 0.00 %	UR 122 NO APLICA UR 403 NO APLICA UR 506 PROGRAMA DE MANTENIMIENTO EMITIDO POR EL DEPARTAMENTO DE INFRAESTRUCTURA DE LA DIRECCIÓN DE PLANEACIÓN DEL COBAO UR 507 ACUSE DE SALIDAS DE ALMACEN EN RESGUARDO POR EL DEPARTAMENTO DE RECURSOS MATERIALES Y SERVICIOS DEL CECYTEO, PERIODO DE ACTUALIZACIÓN TRIMESTRAL UR 508 NO APLICA UR 515 NO APLICA UR 525 NO APLICA UR 563 NO APLICA	UR 122 ESTA UNIDAD EJECUTORA DE GASTO, NO GENERA UN PRODUCTO INSTITUCIONAL ALINEADA A ESTA ACTIVIDAD POR LO QUE EN EL EJERCICIO NO SE DESTINARÁ RECURSO UR 403 ESTA UNIDAD EJECUTORA DE GASTO, NO GENERA UN PRODUCTO INSTITUCIONAL, ALINEADA A ÉSTA ACTIVIDAD, POR LO QUE EN EL EJERCICIO NO SE DESTINARÁ RECURSO. UR 506 QUE EXISTA SUFICIENCIA PRESUPUESTARIA Y LAS CONDICIONES SANITARIAS, ECONÓMICAS, LABORALES Y AMBIENTALES SEAN FAVORABLES UR 507 QUE EXISTAN LAS CONDICIONES SOCIALES, ECONÓMICAS Y CLIMATOLÓGICAS FAVORABLES UR 508 ESTA UNIDAD EJECUTORA DE GASTO, NO GENERA UN PRODUCTO INSTITUCIONAL ALINEADO A ESTA ACTIVIDAD POR LO QUE EN EL EJERCICIO NO SE DESTINARA RECURSO UR 515 ESTA ACTIVIDAD NO ES COMPETENTE DE LA UR 515 UR 525 ESTA UNIDAD EJECUTORA DE GASTO, NO GENERA UN PRODUCTO INSTITUCIONAL ALINEADA A ESTA ACTIVIDAD POR LO QUE EN EL EJERCICIO NO SE DESTINARÁ RECURSO UR 563 ESTA UNIDAD EJECUTORA DE GASTO, NO GENERA UN PRODUCTO INSTITUCIONAL ALINEADA A ESTA ACTIVIDAD POR LO QUE EN EL EJERCICIO NO SE DE				

**GOBIERNO DEL ESTADO DE OAXACA
PROGRAMA OPERATIVO ANUAL 2023
MATRÍZ DE INDICADORES PARA RESULTADOS
REPORTE DE CIERRE**



NIVEL	RESUMEN NARRATIVO	INDICADOR					MEDIOS DE VERIFICACIÓN	SUPUESTOS
		1.NOMBRE	2. FÓRMULA DE CÁLCULO	3. TIPO				
		4.DIMENSIÓN	5.FRECUENCIA	6.SENTIDO		7.AVANCE		
ACTIVIDAD 8	IMPARTIR CLASES	1 - PORCENTAJE DE HORAS CLASE IMPARTIDAS 2 - (NÚMERO DE HORAS CLASE IMPARTIDAS/ NÚMERO DE HORAS CLASE PROGRAMADAS)*100 3 - GESTIÓN 4 - EFICACIA 5 - TRIMESTRAL 6 - ASCENDENTE 7. VARIABLES DEL INDICADOR *--* UR PROGRAMADA ACTUALIZADA ALCANZADA %ALCANZADO 122 ---- 0.00 0.00 0.00 0.00 % 525 ---- 1,934,400.00 1,934,400.00 1,934,400.00 100.00 % 506 ---- 1,975,000.00 1,975,000.00 1,975,000.00 100.00 % 563 ---- 311,850.00 311,850.00 311,850.00 100.00 % 507 ---- 354,950.00 354,950.00 347,717.00 97.96 % 508 ---- 716,840.00 722,900.00 722,900.00 100.00 % 403 ---- 487,824.00 487,824.00 487,824.00 100.00 % 515 ---- 0.00 0.00 0.00 0.00 %	UR 122 NO APLICA UR 403 CARGA HORARIA EMITIDA Y BAJO EL RESGUARDO DE LA SECRETARIA ADMINISTRATIVA Y NOMINA ACTUALIZACIÓN SEMESTRAL, SECRETARIA DE FINANZAS UABJO UR 506 AUTORIZACIÓN DE CARGA HORARIA EMITIDA POR LA DIRECCIÓN DE PLANEACIÓN DEL COBAO UR 507 CARGA HORARIA AUTORIZADA Y BAJO RESGUARDO POR LA DIRECCIÓN ACADÉMICA DEL CECYTEO, PERIODO DE ACTUALIZACIÓN SEMESTRAL Y COPIAS DE HORARIOS DE LOS DOCENTES, RESGUARDO EN LA DIRECCIÓN DE EMSAD, PERIODO DE ACTUALIZACIÓN SEMESTRAL. UR 508 DOCUMENTO: ESTRUCTURA DEL PERSONAL AUTORIZADO; BAJO EL RESGUARDO DE LA DIRECCIÓN DESARROLLO ACADÉMICO Y GENERADO POR LOS DIRECTORES DE LOS PLANTELES; SE ACTUALIZA DE MANERA SEMESTRAL UR 515 NO APLICA UR 525 REPORTE DE CARGA HORARIA DE ACUERDO AL MAPA CURRICULAR DEL IEBO, EMITIDO Y RESGUARDADO POR EL DEPARTAMENTO DE DOCENCIA E INVERSIÓN DEL IEBO. UR 563 CARGA HORARIA Y CALENDARIO ESCOLAR EMITIDO POR EL DEPARTAMENTO ACADÉMICO Y DOCENTE	UR 122 ESTA UNIDAD EJECUTORA DE GASTO, NO GENERA UN PRODUCTO INSTITUCIONAL ALINEADA A ESTA ACTIVIDAD POR LO QUE EN EL EJERCICIO NO SE DESTINARÁ RECURSO UR 403 LA PANDEMIA PROVOCADA POR EL SAR-COV2 COVID 19 SE ENCUENTRA CONTROLADA UR 506 QUE EXISTA SUFICIENCIA PRESUPUESTARIA Y LAS CONDICIONES SANITARIAS, ECONÓMICAS, LABORALES Y AMBIENTALES SEAN FAVORABLES UR 507 QUE EXISTAN LAS CONDICIONES SOCIALES, POLÍTICAS Y CLIMATOLÓGICAS ESTABLES PARA EL CUMPLIMIENTO DE LA CARGA HORARIA UR 508 ESTA UNIDAD EJECUTORA DE GASTO, NO GENERA UN PRODUCTO INSTITUCIONAL ALINEADO A ESTA ACTIVIDAD POR LO QUE EN EL EJERCICIO NO SE DESTINARA RECURSO UR 515 ESTA ACTIVIDAD NO ES COMPETENTE DE LA UR 515 UR 525 QUE EXISTAN LAS CONDICIONES SOCIALES, POLÍTICAS Y CLIMATOLÓGICAS ESTABLES PARA EL CUMPLIMIENTO DE LA CARGA HORARIO. UR 563 EXISTENCIA DE CONDICIONES SOCIALES, ECONÓMICAS, POLÍTICAS Y AMBIENTALES FAVORABLES PARA EL CUMPLIMIENTO DE LA CARGA HORARIA Y EL CALENDARIO ESCOLAR DEL TEBCEO				

**GOBIERNO DEL ESTADO DE OAXACA
PROGRAMA OPERATIVO ANUAL 2023
MATRÍZ DE INDICADORES PARA RESULTADOS
REPORTE DE CIERRE**



NIVEL	RESUMEN NARRATIVO	INDICADOR					MEDIOS DE VERIFICACIÓN	SUPUESTOS
		1.NOMBRE	2. FÓRMULA DE CÁLCULO	3. TIPO				
		4.DIMENSIÓN	5.FRECUENCIA	6.SENTIDO				
		7.AVANACE						
ACTIVIDAD 9	PROMOVER Y DIFUNDIR LA COBERTURA EN EDUCACIÓN MEDIA SUPERIOR	1 - PORCENTAJE DE ALUMNOS ATENDIDOS EN BACHILLERATO 2 - (NÚMERO DE ALUMNOS ATENDIDOS EN BACHILLERATO/NÚMERO DE ALUMNOS PROGRAMADOS)*100 3 - GESTIÓN 4 - EFICACIA 5 - TRIMESTRAL 6 - ASCENDENTE 7. VARIABLES DEL INDICADOR *--* UR PROGRAMADA ACTUALIZADA ALCANZADA %ALCANZADO 122 ----- 0.00 0.00 0.00 0.00 0.00 % 507 ----- 0.00 0.00 0.00 0.00 % 525 ----- 0.00 0.00 0.00 0.00 % 506 ----- 37,468.00 0.00 0.00 0.00 % 563 ----- 0.00 0.00 0.00 0.00 % 508 ----- 0.00 0.00 0.00 0.00 % 403 ----- 0.00 0.00 0.00 0.00 % 515 ----- 0.00 0.00 0.00 0.00 %	UR 122 NO APLICA UR 403 NO APLICA UR 506 EXPEDIENTE DE PARTICIPACIÓN EN LAS DOS FASES DEL PROGRAMA EXPO-ORIENTA 2023 QUE OBRA EN LA DIRECCIÓN ACADÉMICA DEL COBAO UR 507 NO APLICA UR 508 NO APLICA UR 515 NO APLICA UR 525 REPORTE DE CAMPAÑA DE PROMOCIÓN REALIZADA POR LOS PLANTELES DEL IEBO, CONCENTRADO Y RESGUARDADO POR EL DEPARTAMENTO DE INFORMACIÓN Y ESTADÍSTICA. UR 563 REPORTE DE CAMPAÑA DE PROMOCIÓN REALIZADA POR LOS PLANTELES DEL TEBCEO, EN RESGUARDO DEL DEPARTAMENTO DE PLANEACIÓN	UR 122 ESTA UNIDAD EJECUTORA DE GASTO, NO GENERA UN PRODUCTO INSTITUCIONAL ALINEADA A ESTA ACTIVIDAD POR LO QUE EN EL EJERCICIO NO SE DESTINARÁ RECURSO UR 403 ESTA UNIDAD EJECUTORA DE GASTO, NO GENERA UN PRODUCTO INSTITUCIONAL, ALINEADA A ÉSTA ACTIVIDAD, POR LO QUE EN EL EJERCICIO NO SE DESTINARÁ RECURSO. UR 506 QUE EXISTA SUFICIENCIA PRESUPUESTARIA Y LAS CONDICIONES SANITARIAS, ECONÓMICAS, LABORALES Y AMBIENTALES SEAN FAVORABLES UR 507 ESTA UNIDAD EJECUTORA DE GASTO, NO GENERA UN PRODUCTO INSTITUCIONAL ALINEADA A ESTA ACTIVIDAD UR 508 ESTA UNIDAD EJECUTORA DE GASTO, NO GENERA UN PRODUCTO INSTITUCIONAL ALINEADO A ESTA ACTIVIDAD POR LO QUE EN EL EJERCICIO NO SE DESTINARÁ RECURSO UR 515 ESTA ACTIVIDAD NO ES COMPETENTE DE LA UR 515 UR 525 QUE EXISTA SUFICIENCIA PRESUPUESTAL Y LAS CONDICIONES PARA REALIZAR LA PROMOCIÓN EN LAS COMUNIDADES EN LAS QUE SE ENCUENTRAN LOS PLANTELES IEBO. UR 563 EXISTENCIA DE CONDICIONES SOCIALES, ECONÓMICAS Y POLÍTICAS FAVORABLES PARA REALIZAR LA PROMOCIÓN EN LAS COMUNID				

**GOBIERNO DEL ESTADO DE OAXACA
PROGRAMA OPERATIVO ANUAL 2023
MATRÍZ DE INDICADORES PARA RESULTADOS
REPORTE DE CIERRE**



NIVEL	RESUMEN NARRATIVO	INDICADOR					MEDIOS DE VERIFICACIÓN	SUPUESTOS
		1.NOMBRE 4.DIMENSIÓN	2. FÓRMULA DE CÁLCULO 5.FRECUENCIA	3.TIPO 6.SENTIDO 7.AVANACE				
		1 - PORCENTAJE DEL PROGRAMA DE PROMOCIÓN Y DIFUSIÓN REALIZADO 2 - (NÚMERO DE PLANTELES QUE REALIZAN PROMOCIÓN Y DIFUSIÓN/TOTAL DE PLANTELES)*100 3 - GESTIÓN 4 - EFICACIA 5 - TRIMESTRAL 6 - ASCENDENTE 7. VARIABLES DEL INDICADOR *--* UR PROGRAMADA ACTUALIZADA ALCANZADA %ALCANZADO 122 ----- 0.00 0.00 0.00 0.00 0.00 % 507 ----- 0.00 0.00 0.00 0.00 0.00 % 525 ----- 527.00 261.00 261.00 100.00 % 506 ----- 2.00 0.00 0.00 0.00 % 563 ----- 1.00 1.00 1.00 100.00 % 508 ----- 0.00 0.00 0.00 0.00 % 403 ----- 0.00 0.00 0.00 0.00 % 515 ----- 0.00 0.00 0.00 0.00 %						
COMPONENTE	MECANISMOS PARA LA PLANEACION INTEGRAL DISEÑADOS E IMPLEMENTADOS	1 - PORCENTAJE DE MECANISMOS DEL PROCESO DE PLANEACION INTEGRAL IMPLEMENTADOS 2 - (NÚMERO DE MECANISMOS DEL PROCESO DE PLANEACION INTEGRAL IMPLEMENTADOS/ NÚMERO DE MECANISMOS DEL PROCESO DE PLANEACION INTEGRAL PLANEADOS)*100 3 - GESTIÓN 4 - EFICACIA 5 - SEMESTRAL 6 - ASCENDENTE 7. VARIABLES DEL INDICADOR PORCENTAJE DE MECANISMOS DEL PROCESO DE PLANEACION INTEGRAL IMPLEMENTADOS UR PROGRAMADA ACTUALIZADA ALCANZADA %ALCANZADO 515 ----- 100.00 100.00 5.00 5.00 %	UR 515 ACTAS DEL PLENO DE LA CEPPEMS PUBLICADAS EN LA PAGINA OFICIAL DE LA CEPPEMS HTTP://CEPPEMS.OAXACA.GOB.MX/	UR 515 LOS PARTICULARES SOLICITAN LA REVALIDACION OFICIAL DE ESTUDIOS UR 515 LAS AUTORIDADES MUNICIPALES SOLICITAN LA CREACION, REUBICACION, SUSTITUCION O CONVERSION DE PLANTELES DE EDUCACION MEDIA SUPERIOR UR 515 LOS SUBSISTEMAS PROVEEN DE INFORMACION EN TIEMPO Y FORMA PARA REALIZAR LOS ESTUDIOS				
ACTIVIDAD 1	REVISAR LOS EXPEDIENTES ACADEMICOS DE LAS SOLICITUDES DE PARTICULARES PARA LA REVALIDACION OFICIAL DE ESTUDIOS	1 - PORCENTAJE DE OPINIONES DE LAS SOLICITUDES DE PARTICULARES PARA LA REVALIDACION OFICIAL DE ESTUDIOS EMITIDAS 2 - (NÚMERO DE OPINIONES DE LAS SOLICITUDES DE PARTICULARES PARA LA REVALIDACION OFICIAL DE ESTUDIOS EMITIDAS/ NÚMERO DE OPINIONES DE LAS SOLICITUDES DE PARTICULARES PARA LA REVALIDACION OFICIAL DE ESTUDIOS SOLICITADAS)*100 3 - GESTIÓN 4 - EFICACIA 5 - TRIMESTRAL 6 - ASCENDENTE 7. VARIABLES DEL INDICADOR *--* UR PROGRAMADA ACTUALIZADA ALCANZADA %ALCANZADO 515 ----- 1.00 1.00 8.00 800.00 %	UR 515 ACTAS DE SESION DEL PLENO PUBLICADAS EN LA PAGINA DE LA CEPPEMS HTTP://CEPPEMS.OAXACA.GOB.MX/	UR 515 LAS PARTICULARES SOLICITAN LA REVALIDACION OFICIAL DE ESTUDIOS				

**GOBIERNO DEL ESTADO DE OAXACA
PROGRAMA OPERATIVO ANUAL 2023
MATRÍZ DE INDICADORES PARA RESULTADOS
REPORTE DE CIERRE**



NIVEL	RESUMEN NARRATIVO	INDICADOR					MEDIOS DE VERIFICACIÓN	SUPUESTOS
		1.NOMBRE 4.DIMENSIÓN	2. FÓRMULA DE CÁLCULO 5.FRECUENCIA	3. TIPO 6.SENTIDO 7.AVANCE				
ACTIVIDAD 2	REALIZAR ESTUDIOS DE MEJORAS PARA LOS PROCESOS INTERNOS DE LOS SUBSISTEMAS	1- PORCENTAJE DE INFORMES DE PRUEBAS PILOTO REALIZADOS 2 - (NÚMERO DE INFORMES DE PRUEBAS PILOTO REALIZADOS/ NÚMERO DE INFORMES DE PRUEBAS PILOTO PROGRAMADOS)*100 3 - GESTIÓN 4 - EFICACIA 5 - TRIMESTRAL 6 - ASCENDENTE 7. VARIABLES DEL INDICADOR *--* UR PROGRAMADA ACTUALIZADA ALCANZADA %ALCANZADO 515 ----- 1.00 0.00 0.00 0.00 %				UR 515 ACTAS DE SESIÓN DEL PLENO PUBLICADAS EN LA PAGINA DE LA CEPPEMS HTTP://CEPEMS.OAXACA.GOB.MX/	UR 515 LOS SUBSISTEMAS PROVEEN DE INFORMACIÓN EN TIEMPO Y FORMA PARA REALIZAR LOS ESTUDIOS	
ACTIVIDAD 3	ELABORAR ESTUDIOS DE FACTIBILIDAD PARA LAS CREACIONES, REUBICACIONES, SUSTITUCIONES Y CONVERSIONES DE PLANTELES DE EDUCACIÓN MEDIA SUPERIOR	1- PORCENTAJE DE ESTUDIOS DE FACTIBILIDAD REALIZADOS 2 - (NÚMERO DE ESTUDIOS DE FACTIBILIDAD REALIZADOS/ NÚMERO DE ESTUDIOS DE FACTIBILIDAD PLANEADO)*100 3 - GESTIÓN 4 - EFICACIA 5 - TRIMESTRAL 6 - ASCENDENTE 7. VARIABLES DEL INDICADOR *--* UR PROGRAMADA ACTUALIZADA ALCANZADA %ALCANZADO 515 ----- 36.00 72.00 22.00 30.56 %				UR 515 ACTAS DE SESIÓN DEL PLENO PUBLICADAS EN LA PAGINA DE LA CEPPEMS HTTP://CEPEMS.OAXACA.GOB.MX/	UR 515 LAS AUTORIDADES MUNICIPALES SOLICITAN LA CREACIÓN, REUBICACIÓN, SUSTITUCIÓN O CONVERSIÓN DE PLANTELES DE EDUCACIÓN MEDIA SUPERIOR	



OAXACA
GOBIERNO DEL ESTADO



EDUCACIÓN MEDIA SUPERIOR
COMISIÓN ESTATAL PARA LA PLANEACIÓN Y PROGRAMACIÓN
DE LA EDUCACIÓN MEDIA SUPERIOR

PROGRAMAS Y PROYECTOS DE INVERSIÓN

NO APLICA



RELACION DE BIENES INMUEBLES QUE COMPONEN EL PATRIMONIO
DEL 1 DE ENERO AL 31 DE DICIEMBRE 2023
(Pesos)

CUENTA	DESCRIPCIÓN DEL BIEN	Saldo Final
12310	TERRENOS	0
12330	EDIFICIOS NO RESIDENCIALES	0
12351	EDIFICACIÓN HABITACIONAL EN PROCESO	0
12352	EDIFICACIÓN NO HABITACIONAL EN PROCESO	0
12353	CONSTRUCCIÓN DE OBRAS PARA EL ABASTECIMIENTO DE AGUA, PETRÓLEO, GAS, ELECTRICIDAD Y TELECOMUNICACIÓN	0
12354	DIVISIÓN DE TERRENOS Y CONSTRUCCIÓN DE OBRAS DE URBANIZACIÓN EN PROCESO	0
12355	CONSTRUCCIÓN DE VÍAS DE COMUNICACIÓN EN PROCESO	0
12356	OTRAS CONSTRUCCIONES DE INGENIERÍA CIVIL U OBRA PESADA EN PROCESO	0
12357	INSTALACIONES Y EQUIPAMIENTO EN CONSTRUCCIONES EN PROCESO	0
12359	TRABAJOS DE ACABADOS EN EDIFICACIONES Y OTROS TRABAJOS ESPECIALIZADOS EN PROCESO	0
12361	EDIFICACIÓN HABITACIONAL EN PROCESO	0
12362	EDIFICACIÓN NO HABITACIONAL EN PROCESO	0
12363	CONSTRUCCIÓN DE OBRAS PARA EL ABASTECIMIENTO DE AGUA, PETRÓLEO, GAS, ELECTRICIDAD Y TELECOMUNICACIÓN	0
12364	DIVISIÓN DE TERRENOS Y CONSTRUCCIÓN DE OBRAS DE URBANIZACIÓN	0
12365	CONSTRUCCIÓN DE VÍAS DE COMUNICACIÓN EN PROCESO	0
12366	OTRAS CONSTRUCCIONES DE INGENIERÍA CIVIL U OBRA PESADA EN PROCESO	0
12367	INSTALACIONES Y EQUIPAMIENTO EN CONSTRUCCIONES EN PROCESO	0
12369	TRABAJOS DE ACABADOS EN EDIFICACIONES Y OTROS TRABAJOS ESPECIALIZADOS EN PROCESO	0
12390	OTROS BIENES INMUEBLES	0
	SUMA TOTAL:	0



RELACION DE BIENES MUEBLES QUE COMPONEN EL PATRIMONIO
DEL 1 DE ENERO AL 31 DE DICIEMBRE 2023
(Pesos)

CUENTA	DESCRIPCIÓN DEL BIEN	Saldo Final
12411	MUEBLES DE OFICINA Y ESTANTERÍA	28,117
12412	MUEBLES, EXCEPTO DE OFICINA Y ESTANTERÍA	0
12413	EQUIPO DE CÓMPUTO Y DE TECNOLOGÍAS DE LA INFORMACIÓN	59,944
12419	OTROS MOBILIARIOS Y EQUIPOS DE ADMINISTRACIÓN	0
12421	EQUIPOS Y APARATOS AUDIOVISUALES	7,599
12422	APARATOS DEPORTIVOS	0
12423	CÁMARAS FOTOGRÁFICAS Y DE VIDEO	0
12429	OTRO MOBILIARIO Y EQUIPO EDUCACIONAL Y RECREATIVO	0
12431	EQUIPO MÉDICO Y DE LABORATORIO	0
12432	INSTRUMENTAL MÉDICO Y DE LABORATORIO	0
12441	AUTOMÓVILES Y CAMIONES	0
12443	EQUIPO AEROESPACIAL	0
12445	EMBARCACIONES	0
12449	OTROS EQUIPOS DE TRANSPORTE	0
12450	EQUIPO DE DEFENSA Y SEGURIDAD	0
12461	MAQUINARIA Y EQUIPO AGROPECUARIO	0
12462	MAQUINARIA Y EQUIPO INDUSTRIAL	0
12463	MAQUINARIA Y EQUIPO DE CONSTRUCCIÓN	0
12464	SISTEMAS DE AIRE ACONDICIONADO, CALEFACCIÓN Y DE REFRIGERACIÓN INDUSTRIAL Y COMERCIAL	0
12465	EQUIPO DE COMUNICACIÓN Y TELECOMUNICACIÓN	2,999
12466	EQUIPOS DE GENERACIÓN ELÉCTRICA, APARATOS Y ACCESORIOS ELÉCTRICOS	0
12467	HERRAMIENTAS Y MÁQUINAS-HERRAMIENTA	0
12469	OTROS EQUIPOS	0
12471	BIENES ARTÍSTICOS, CULTURALES Y CIENTÍFICOS	0
12483	AVES	0
12484	OVINOS Y CAPRINOS	0
12486	EQUINOS	0
12487	ESPECIES MENORES Y DE ZOOLOGICO	0
12488	ÁRBOLES Y PLANTAS	0
12489	OTROS ACTIVOS BIOLÓGICOS	0
	SUMA TOTAL:	98,659



RELACION DE CUENTAS BANCARIAS PRODUCTIVAS ESPECIFICAS
DEL 1 DE ENERO AL 31 DE DICIEMBRE 2023

FONDO, PROGRAMA O CONVENIO	DATOS DE LA CUENTA BANCARIA		
	INSTITUCIÓN BANCARIA	NUMERO DE CUENTA	FECHA DE APERTURA

NO APLICA



OAXACA
GOBIERNO DEL ESTADO



EDUCACIÓN MEDIA SUPERIOR
COMISIÓN ESTATAL PARA LA PLANEACIÓN Y PROGRAMACIÓN
DE LA EDUCACIÓN MEDIA SUPERIOR

RELACIÓN DE ESQUEMAS BURSÁTILES Y COBERTURAS FINANCIERAS

NO APLICA



Montos pagados por ayudas y subsidios
Periodo (fecha)

Concepto	Ayuda	Subsidio	Sector (económico o social)	Beneficiario	CURP	RFC	Monto Pagado

NO APLICA



GOBIERNO DEL ESTADO
DE OAXACA



EDUCACIÓN MEDIA SUPERIOR
COMISIÓN ESTATAL PARA LA PLANEACIÓN Y PROGRAMACIÓN
DE LA EDUCACIÓN MEDIA SUPERIOR DEL ESTADO DE OAXACA

COMISIÓN ESTATAL PARA LA PLANEACIÓN Y PROGRAMACIÓN DE LA EDUCACIÓN MEDIA SUPERIOR DEL ESTADO DE OAXACA

Estado de Situación Financiera Detallado - LDF

Al 31 de diciembre del 2023 y al 31 de diciembre 2022

(PESOS)

Concepto	31 de diciembre del 2023	31 de diciembre 2022	Concepto	31 de diciembre del 2023	31 de diciembre 2022
ACTIVO			PASIVO		
Activo Circulante			Pasivo Circulante		
Efectivo y Equivalentes	29,955	4	Cuentas por Pagar a Corto Plazo	163,993	104,538
Efectivo			Servicios Personales por Pagar a Corto Plazo		
Bancos/Tesorería			Proveedores por Pagar a Corto Plazo		
Bancos/Dependencias y Otros	29,955	4	Contratistas por Obras Públicas por Pagar a Corto Plazo		
Inversiones Temporales (Hasta 3 meses)			Participaciones y Aportaciones por Pagar a Corto Plazo		
Fondos con Afectación Específica			Transferencias Otorgadas por Pagar a Corto Plazo	61,669	24,288
Depósitos de Fondos de Terceros en Garantía y/o Administración			Intereses, Comisiones y Otros Gastos de la Deuda Pública por Pagar a Corto Plazo		
Otros Efectivos y Equivalentes			Retenciones y Contribuciones por Pagar a Corto Plazo	102,083	80,050
Derechos a Recibir Efectivo o Equivalentes	134,038	95,533	Devoluciones de la Ley de Ingresos por Pagar a Corto Plazo		
Inversiones Financieras de Corto Plazo			Otras Cuentas por Pagar a Corto Plazo	240	199
Cuentas por Cobrar a Corto Plazo			Documentos por Pagar a Corto Plazo	0	0
Deudores Diversos por Cobrar a Corto Plazo	134,038	95,533	Documentos Comerciales por Pagar a Corto Plazo		
Ingresos por Recuperar a Corto Plazo			Documentos con Contratistas por Obras Públicas por Pagar a Corto Plazo		
Deudores por Anticipos de la Tesorería a Corto Plazo			Otros Documentos por Pagar a Corto Plazo		
Préstamos Otorgados a Corto Plazo			Porción a Corto Plazo de la Deuda Pública a Largo Plazo	0	0
Otros Derechos a Recibir Efectivo o Equivalentes a Corto Plazo			Porción a Corto Plazo de la Deuda Pública		
Derechos a Recibir Bienes o Servicios	0	0	Porción a Corto Plazo de Arrendamiento Financiero		
Anticipo a Proveedores por Adquisición de Bienes y Prestación de Servicios a Corto Plazo			Títulos y Valores a Corto Plazo		
Anticipo a Proveedores por Adquisición de Bienes Inmuebles y Muebles a Corto Plazo			Pasivos Diferidos a Corto Plazo	0	0
Anticipo a Proveedores por Adquisición de Bienes Intangibles a Corto Plazo			Ingresos Cobrados por Adelantado a Corto Plazo		
Anticipo a Contratistas por Obras Públicas a Corto Plazo			Intereses Cobrados por Adelantado a Corto Plazo		
Otros Derechos a Recibir Bienes o Servicios a Corto Plazo			Otros Pasivos Diferidos a Corto Plazo		
Inventarios	0	0	Fondos y Bienes de Terceros en Garantía y/o Administración a Corto Plazo	0	0
Inventario de Mercancías para Venta			Fondos en Garantía a Corto Plazo		
Inventario de Mercancías Terminadas			Fondos en Administración a Corto Plazo		
Inventario de Mercancías en Proceso de Elaboración			Fondos Contingentes a Corto Plazo		
Inventario de Materias Primas, Materiales y Suministros para Producción			Fondos de Fideicomisos, Mandatos y Contratos Análogos a Corto Plazo		
Bienes en Tránsito			Otros Fondos de Terceros en Garantía y/o Administración a Corto Plazo		
Almacenes			Valores y Bienes en Garantía a Corto Plazo		
Estimación por Pérdida o Deterioro de Activos Circulantes	0	0	Provisiones a Corto Plazo	0	0
Estimaciones para Cuentas Incobrables por Derechos a Recibir Efectivo o Equivalentes			Provisión para Demandas y Juicios a Corto Plazo		
Estimación por Deterioro de Inventarios			Provisión para Contingencias a Corto Plazo		
Otros Activos Circulantes	0	0	Otras Provisiones a Corto Plazo		
Valores en Garantía			Otros Pasivos a Corto Plazo	0	0
Bienes en Garantía (excluye depósitos de			Ingresos por Clasificar		



GOBIERNO DEL ESTADO
DE OAXACA



EDUCACIÓN MEDIA SUPERIOR
COMISIÓN ESTATAL PARA LA PLANEACIÓN Y PROGRAMACIÓN
DE LA EDUCACIÓN MEDIA SUPERIOR DEL ESTADO DE OAXACA

COMISIÓN ESTATAL PARA LA PLANEACIÓN Y PROGRAMACIÓN DE LA EDUCACIÓN MEDIA SUPERIOR DEL ESTADO DE OAXACA

Estado de Situación Financiera Detallado - LDF

Al 31 de diciembre del 2023 y al 31 de diciembre 2022

(PESOS)

Concepto	31 de diciembre del 2023	31 de diciembre 2022	Concepto	31 de diciembre del 2023	31 de diciembre 2022
Bienes Derivados de Embargos, Decomisos, Aseguramientos y Dación en Pago Adquisición con Fondos de Terceros			Recaudación por Participar		
Total de Activos Circulantes	163,993	95,538	Otros Pasivos Circulantes		
Activo No Circulante			Total de Pasivos Circulantes	163,993	104,538
Inversiones Financieras a Largo Plazo			Pasivo No Circulante		
Derechos a Recibir Efectivo o Equivalentes a Largo Plazo			Cuentas por Pagar a Largo Plazo		
Bienes Inmuebles, Infraestructura y Construcciones en Proceso			Documentos por Pagar a Largo Plazo		
Bienes Muebles	98,659	98,659	Deuda Pública a Largo Plazo		
Activos Intangibles	9,099	9,099	Pasivos Diferidos a Largo Plazo		
Depreciación, Deterioro y Amortización Acumulada de Bienes	-71,270	-71,270	Fondos y Bienes de Terceros en Garantía y/o en Administración a Largo Plazo		
Activos Diferidos			Provisiones a Largo Plazo		
Estimación por Pérdida o Deterioro de Activos no Circulantes			Total de Pasivos No Circulantes	0	0
Otros Activos no Circulantes			Total del Pasivo	163,993	104,538
Total de Activos No Circulantes	36,488	36,488	HACIENDA PÚBLICA/PATRIMONIO		
Total del Activo	200,480	132,025	Hacienda Pública/Patrimonio Contribuido	0	0
			Aportaciones		
			Donaciones de Capital		
			Actualización de la Hacienda Pública/Patrimonio		
			Hacienda Pública/Patrimonio Generado	36,488	27,488
			Resultados del Ejercicio (Ahorro/ Desahorro)	0	-26,817
			Resultados de Ejercicios Anteriores	36,488	54,305
			Revalúos		
			Reservas		
			Rectificaciones de Resultados de Ejercicios Anteriores		
			Exceso o Insuficiencia en la Actualización de la Hacienda Pública/Patrimonio	0	0
			Resultado por Posición Monetaria		
			Resultado por Tenencia de Activos no		
			Total Hacienda Pública/Patrimonio	36,488	27,488
			Total del Pasivo y Hacienda	200,480	132,025



GOBIERNO DEL ESTADO
DE OAXACA



EDUCACIÓN MEDIA SUPERIOR
COMISIÓN ESTATAL PARA LA PLANEACIÓN Y PROGRAMACIÓN
DE LA EDUCACIÓN MEDIA SUPERIOR DEL ESTADO DE OAXACA

COMISIÓN ESTATAL PARA LA PLANEACIÓN Y PROGRAMACIÓN DE LA EDUCACIÓN MEDIA SUPERIOR DEL ESTADO DE OAXACA			
Balance Presupuestario - LDF			
Del 1 de enero al 31 de diciembre del 2023			
(PESOS)			
Concepto	Estimado/ Aprobado	Devengado	Recaudado/ Pagado
A. Ingresos Totales (A = A1+A2+A3)	1,168,961	1,042,968	1,042,968
A1. Ingresos de Libre Disposición	1,168,961	1,042,968	1,042,968
A2. Transferencias Federales Etiquetadas			
A3. Financiamiento Neto			
B. Egresos Presupuestarios¹ (B = B1+B2)	1,168,961	1,042,968	967,768
B1. Gasto No Etiquetado (sin incluir Amortización de la Deuda Pública)	1,168,961	1,042,968	967,768
B2. Gasto Etiquetado (sin incluir Amortización de la Deuda Pública)			
C. Remanentes del Ejercicio Anterior (C = C1 + C2)		0	0
C1. Remanentes de Ingresos de Libre Disposición aplicados en el periodo			
C2. Remanentes de Transferencias Federales Etiquetadas aplicados en el periodo			
I. Balance Presupuestario (I = A – B + C)	0	0	75,200
II. Balance Presupuestario sin Financiamiento Neto (II = I - A3)	0	0	75,200
III. Balance Presupuestario sin Financiamiento Neto y sin Remanentes del Ejercicio Anterior (III= II - C)	0	0	75,200
Concepto	Aprobado	Devengado	Pagado
E. Intereses, Comisiones y Gastos de la Deuda (E = E1+E2)	0	0	0
E1. Intereses, Comisiones y Gastos de la Deuda con Gasto No Etiquetado			
E2. Intereses, Comisiones y Gastos de la Deuda con Gasto Etiquetado			
IV. Balance Primario (IV = III + E)	0	0	75,200
Concepto	Estimado/ Aprobado	Devengado	Recaudado/ Pagado
F. Financiamiento (F = F1 + F2)	0	0	0
F1. Financiamiento con Fuente de Pago de Ingresos de Libre Disposición			
F2. Financiamiento con Fuente de Pago de Transferencias Federales Etiquetadas			
G. Amortización de la Deuda (G = G1 + G2)	0	0	0
G1. Amortización de la Deuda Pública con Gasto No Etiquetado			
G2. Amortización de la Deuda Pública con Gasto Etiquetado			
A3. Financiamiento Neto (A3 = F – G)	0	0	0
Concepto	Estimado/ Aprobado	Devengado	Recaudado/ Pagado
A1. Ingresos de Libre Disposición	1,168,961	1,042,968	1,042,968
A3.1 Financiamiento Neto con Fuente de Pago de Ingresos de Libre Disposición (A3.1 = F1 – G1)	0	0	0
F1. Financiamiento con Fuente de Pago de Ingresos de Libre Disposición			
G1. Amortización de la Deuda Pública con Gasto No Etiquetado			
B1. Gasto No Etiquetado (sin incluir Amortización de la Deuda Pública)	1,168,961	1,042,968	967,768
C1. Remanentes de Ingresos de Libre Disposición aplicados en el periodo			
V. Balance Presupuestario de Recursos Disponibles (V = A1 + A3.1 – B 1 + C1)	0	0	75,200
VI. Balance Presupuestario de Recursos Disponibles sin Financiamiento Neto (VI = V –	0	0	75,200
Concepto	Estimado/ Aprobado	Devengado	Recaudado/ Pagado
A2. Transferencias Federales Etiquetadas			
A3.2 Financiamiento Neto con Fuente de Pago de Transferencias Federales Etiquetadas (A3.2 = F2 – G2)	0	0	0
F2. Financiamiento con Fuente de Pago de Transferencias Federales Etiquetadas			
G2. Amortización de la Deuda Pública con Gasto Etiquetado			
B2. Gasto Etiquetado (sin incluir Amortización de la Deuda Pública)			
C2. Remanentes de Transferencias Federales Etiquetadas aplicados en el periodo			
VII. Balance Presupuestario de Recursos Etiquetados (VII = A2 + A3.2 – B2 + C2)	0	0	0
VIII. Balance Presupuestario de Recursos Etiquetados sin Financiamiento Neto (VIII = VII – A3.2)	0	0	0



GOBIERNO DEL ESTADO
DE OAXACA



EDUCACIÓN MEDIA SUPERIOR
COMISIÓN ESTATAL PARA LA PLANEACIÓN Y PROGRAMACIÓN
DE LA EDUCACIÓN MEDIA SUPERIOR DEL ESTADO DE OAXACA

COMISIÓN ESTATAL PARA LA PLANEACIÓN Y PROGRAMACIÓN DE LA EDUCACIÓN MEDIA SUPERIOR DEL ESTADO DE OAXACA

Estado Analítico de Ingreso Detallado - LDF

Del 1 de enero al 31 de diciembre del 2023

(PESOS)

Concepto	Ingreso					Diferencia
	Estimado	Ampliaciones/ (Reducciones)	Modificado	Devengado	Recaudado	
Ingresos de Libre Disposición						
A. Impuestos						
B. Cuotas y Aportaciones de Seguridad Social						
C. Contribuciones de Mejoras						
D. Derechos						
E. Productos						
F. Aprovechamientos						
G. Ingresos por Ventas de Bienes y Servicios						
H. Participaciones (H=h1+h2+h3+h4+h5+h6+h7+h8+h9+h10+h11)						
h1) Fondo General de Participaciones						
h2) Fondo de Fomento Municipal						
h3) Fondo de Fiscalización y Recaudación						
h5) Fondo de Extracción de Hidrocarburos						
h6) Impuesto Especial Sobre Producción y Servicios						
h7) 0.136% de la Recaudación Federal Participable						
h8) 3.17% Sobre Extracción de Petróleo						
h9) Gasolinas y Diésel						
h10) Fondo del Impuesto Sobre la Renta						
h11) Fondo de Estabilización de los Ingresos de las Entidades Federativas						
I. Incentivos Derivados de la Colaboración Fiscal (I=i1+i2+i3+i4+i5)						
i1) Tenencia o Uso de Vehículos						
i2) Fondo de Compensación ISAN						
i3) Impuesto Sobre Automóviles Nuevos						
i4) Fondo de Compensación de Repecos-Intermedios						
i5) Otros Incentivos Económicos						
J. Transferencias	1,168,961	-63,791	1,105,170	1,042,968	1,042,968	-125,993
K. Convenios						
k1) Otros Convenios y Subsidios						
L. Otros Ingresos de Libre Disposición (L=l1+l2)						
l1) Participaciones en Ingresos Locales						
l2) Otros Ingresos de Libre Disposición						
I. Total de Ingresos de Libre Disposición (I=A+B+C+D+E+F+G+H+I+J+K+L)	1,168,961	-63,791	1,105,170	1,042,968	1,042,968	-125,993
Ingresos Excedentes de Ingresos de Libre Disposición						0
Transferencias Federales Etiquetadas						
A. Aportaciones (A=a1+a2+a3+a4+a5+a6+a7+a8)						
a1) Fondo de Aportaciones para la Nómina Educativa y Gasto Operativo						
a2) Fondo de Aportaciones para los Servicios de Salud						
a3) Fondo de Aportaciones para la Infraestructura Social						
a4) Fondo de Aportaciones para el Fortalecimiento de los Municipios y de las Demarcaciones Territoriales del Distrito Federal						
a5) Fondo de Aportaciones Múltiples						
a6) Fondo de Aportaciones para la Educación Tecnológica y de Adultos						
a7) Fondo de Aportaciones para la Seguridad Pública de los Estados y del Distrito Federal						
a8) Fondo de Aportaciones para el Fortalecimiento de las Entidades Federativas						
B. Convenios (B=b1+b2+b3+b4)						
b1) Convenios de Protección Social en Salud						
b2) Convenios de Descentralización						
b3) Convenios de Reasignación						
b4) Otros Convenios y Subsidios						
C. Fondos Distintos de Aportaciones (C=c1+c2)						
c1) Fondo para Entidades Federativas y Municipios Productores de Hidrocarburos						
c2) Fondo Minero						
D. Transferencias, Subsidios y Subvenciones, y Pensiones y Jubilaciones						
E. Otras Transferencias Federales Etiquetadas						
II. Total de Transferencias Federales Etiquetadas (II = A + B + C + D + E)						
III. Ingresos Derivados de Financiamientos (III = A)						
A. Ingresos Derivados de Financiamientos						
IV. Total de Ingresos (IV = I + II + III)	1,168,961	-63,791	1,105,170	1,042,968	1,042,968	-125,993
Datos Informativos						
1. Ingresos Derivados de Financiamientos con Fuente de Pago de Ingresos de Libre Disposición						
2. Ingresos Derivados de Financiamientos con Fuente de Pago de Transferencias Federales Etiquetadas						
3. Ingresos Derivados de Financiamientos (3 = 1 + 2)						



GOBIERNO DEL ESTADO DE OAXACA



EDUCACIÓN MEDIA SUPERIOR
COMISIÓN ESTATAL PARA LA PLANEACIÓN Y PROGRAMACIÓN DE LA EDUCACIÓN MEDIA SUPERIOR DEL ESTADO DE OAXACA

COMISIÓN ESTATAL PARA LA PLANEACIÓN Y PROGRAMACIÓN DE LA EDUCACIÓN MEDIA SUPERIOR DEL ESTADO DE OAXACA

Informe Analítico de la Deuda Pública y Otros Pasivos - LDF

Del 1 de enero al 31 de diciembre del 2023

(PESOS)

Denominación de la Deuda Pública y Otros Pasivos	Saldo al 31 de diciembre de 2022	Disposiciones del Periodo (e)	Amortizaciones del Periodo (f)	Revaluaciones, Reclasificaciones y Otros Ajustes (g)	Saldo Final del Periodo (h) h=d+e-f+g	Pago de Intereses del Periodo (i)	Pago de Comisiones y demás costos asociados durante el Periodo (j)
1. Deuda Pública (1=A+B)							
A. Corto Plazo (A=a1+a2+a3)	0	0	0	0	0	0	0
a1) Instituciones de Crédito							
a2) Títulos y Valores							
a3) Arrendamientos Financieros							
B. Largo Plazo (B=b1+b2+b3)	0	0	0	0	0	0	0
b1) Instituciones de Crédito							
b2) Títulos y Valores							
b3) Arrendamientos Financieros							
2. Otros Pasivos	104,538				163,992		
3. Total de la Deuda Pública y Otros Pasivos (3=1+2)							
4. Deuda Contingente ¹ (Informativo)							
A. Deuda Contingente 1	0	0	0	0	0	0	0
B. Deuda Contingente 2	0	0	0	0	0	0	0
C. Deuda Contingente XX	0	0	0	0	0	0	0
5. Valor de Instrumentos Bono Cupón Cero ² (Informativo)							
A. Instrumento Bono Cupón Cero 1	0	0	0	0	0	0	0
B. Instrumento Bono Cupón Cero 2	0	0	0	0	0	0	0
C. Instrumento Bono Cupón Cero XX	0	0	0	0	0	0	0

¹ Se refiere a cualquier Financiamiento sin fuente o garantía de pago definida, que sea asumida de manera solidaria o subsidiaria por las Entidades Federativas con sus Municipios, organismos descentralizados y empresas de participación estatal mayoritaria y fideicomisos, locales o municipales, y por los Municipios con sus respectivos organismos descentralizados y empresas de participación municipal mayoritaria.

² Se refiere al valor del Bono Cupón Cero que respalda el pago de los créditos asociados al mismo (Activo).

Obligaciones a Corto Plazo (k)	Monto Contratado (l)	Plazo Pactado (m)	Tasa de Interés (n)	Comisiones y Costos Relacionados (o)	Tasa Efectiva (p)
6. Obligaciones a Corto Plazo (Informativo)					
A. Crédito 1					
B. Crédito 2					
C. Crédito XX					



GOBIERNO DEL ESTADO
DE OAXACA



EDUCACIÓN MEDIA SUPERIOR
COMISIÓN ESTATAL PARA LA PLANEACIÓN Y PROGRAMACIÓN
DE LA EDUCACIÓN MEDIA SUPERIOR DEL ESTADO DE OAXACA

COMISIÓN ESTATAL PARA LA PLANEACIÓN Y PROGRAMACIÓN DE LA EDUCACIÓN MEDIA SUPERIOR DEL ESTADO DE OAXACA

Informe Analítico de Obligaciones Diferentes de Financiamientos -LDF

Del 1 de enero al 31 de diciembre del 2023

(PESOS)

Denominación de las Obligaciones Diferentes de Financiamiento (c)	Fecha del Contrato (d)	Fecha de inicio de operación del proyecto (e)	Fecha de vencimiento (f)	Monto de la inversión pactado (g)	Plazo pactado (h)	Monto promedio mensual del pago de la contraprestación	Monto promedio mensual del pago de la contraprestación correspondiente al pago de inversión (j)	Monto pagado de la inversión al XX de XXXX de 20XX (k)	Monto pagado de la inversión actualizado al XX de XXXX de 20XX (l)	Saldo pendiente por pagar de la inversión al XX de XXXX de 20XX (m = g - l)
A. Asociaciones Público Privadas (APP's) (A=a+b+c+d)										
a) APP 1										
b) APP 2										
c) APP 3										
d) APP XX										
B. Otros Instrumentos (B=a+b+c+d)										
a) Otro Instrumento 1										
b) Otro Instrumento 2										
c) Otro Instrumento 3										
d) Otro Instrumento XX										
C. Total de Obligaciones Diferentes de Financiamiento (C=A+B)										

NO APLICA



GOBIERNO DEL ESTADO
DE OAXACA



EDUCACIÓN MEDIA SUPERIOR
COMISIÓN ESTATAL PARA LA PLANEACIÓN Y PROGRAMACIÓN
DE LA EDUCACIÓN MEDIA SUPERIOR DEL ESTADO DE OAXACA

COMISIÓN ESTATAL PARA LA PLANEACIÓN Y PROGRAMACIÓN DE LA EDUCACIÓN MEDIA SUPERIOR DEL ESTADO DE OAXACA

Estado Analítico del Ejercicio del Presupuesto de Egresos Detallado - LDF

Clasificación por Objeto del Gasto (Capítulo y Concepto)

Del 1 de enero al 31 de diciembre del 2023

(PESOS)

Concepto	Egresos					Subejercicio
	Aprobado	Ampliaciones/ (Reducciones)	Modificado	Devengado	Pagado	
I. Gasto No Etiquetado (I=A+B+C+D+E+F+G+H+I)	1,168,961	-63,791	1,105,170	1,042,968	967,768	62,202
A. Servicios Personales (A=a1+a2+a3+a4+a5+a6+a7)	0	0	0	0	0	0
a1) Remuneraciones al Personal de Carácter Permanente						
a2) Remuneraciones al Personal de Carácter Transitorio						
a3) Remuneraciones Adicionales y Especiales						
a4) Seguridad Social						
a5) Otras Prestaciones Sociales y Económicas						
a6) Previsiones						
a7) Pago de Estímulos a Servidores Públicos						
B. Materiales y Suministros (B=b1+b2+b3+b4+b5+b6+b7+b8+b9)	0	0	0	0	0	0
b1) Materiales de Administración, Emisión de Documentos y Artículos Oficiales						
b2) Alimentos y Utensilios						
b3) Materias Primas y Materiales de Producción y Comercialización						
b4) Materiales y Artículos de Construcción y de Reparación						
b5) Productos Químicos, Farmacéuticos y de Laboratorio						
b6) Combustibles, Lubricantes y Aditivos						
b7) Vestuario, Blancos, Prendas de Protección y Artículos Deportivos						
b8) Materiales y Suministros Para Seguridad						
b9) Herramientas, Refacciones y Accesorios Menores						
C. Servicios Generales (C=c1+c2+c3+c4+c5+c6+c7+c8+c9)	0	0	0	0	0	0
c1) Servicios Básicos						
c2) Servicios de Arrendamiento						
c3) Servicios Profesionales, Científicos, Técnicos y Otros Servicios						
c4) Servicios Financieros, Bancarios y Comerciales						
c5) Servicios de Instalación, Reparación, Mantenimiento y Conservación						
c6) Servicios de Comunicación Social y Publicidad						
c7) Servicios de Traslado y Viáticos						
c8) Servicios Oficiales						
c9) Otros Servicios Generales						
D. Transferencias, Asignaciones, Subsidios y Otras Ayudas (D=d1+d2+d3+d4+d5+d6+d7+d8+d9)	1,168,961	-63,791	1,105,170	1,042,968	967,768	62,202
d1) Transferencias Internas y Asignaciones al Sector Público	1,168,961	-63,791	1,105,170	1,042,968	967,768	62,202
d2) Transferencias al Resto del Sector Público						
d3) Subsidios y Subvenciones						
d4) Ayudas Sociales						
d5) Pensiones y Jubilaciones						
d6) Transferencias a Fideicomisos, Mandatos y Otros Análogos						
d7) Transferencias a la Seguridad Social						
d8) Donativos						
d9) Transferencias al Exterior						
E. Bienes Muebles, Inmuebles e Intangibles (E=e1+e2+e3+e4+e5+e6+e7+e8+e9)	0	0	0	0	0	0
e1) Mobiliario y Equipo de Administración						
e2) Mobiliario y Equipo Educativo y Recreativo						
e3) Equipo e Instrumental Médico y de Laboratorio						
e4) Vehículos y Equipo de Transporte						
e5) Equipo de Defensa y Seguridad						
e6) Maquinaria, Otros Equipos y Herramientas						
e7) Activos Biológicos						
e8) Bienes Inmuebles						
e9) Activos Intangibles						
F. Inversión Pública (F=f1+f2+f3)	0	0	0	0	0	0
f1) Obra Pública en Bienes de Dominio Público						
f2) Obra Pública en Bienes Propios						
f3) Proyectos Productivos y Acciones de Fomento						
G. Inversiones Financieras y Otras Provisiones (G=g1+g2+g3+g4+g5+g6+g7)	0	0	0	0	0	0
g1) Inversiones Para el Fomento de Actividades Productivas						
g2) Acciones y Participaciones de Capital						
g3) Compra de Títulos y Valores						
g4) Concesión de Préstamos						
g5) Inversiones en Fideicomisos, Mandatos y Otros Análogos						
Fideicomiso de Desastres Naturales (Informativo)						
g6) Otras Inversiones Financieras						
g7) Provisiones para Contingencias y Otras Erogaciones Especiales						
H. Participaciones y Aportaciones (H=h1+h2+h3)	0	0	0	0	0	0
h1) Participaciones						
h2) Aportaciones						



GOBIERNO DEL ESTADO
DE OAXACA



EDUCACIÓN MEDIA SUPERIOR
COMISIÓN ESTATAL PARA LA PLANEACIÓN Y PROGRAMACIÓN
DE LA EDUCACIÓN MEDIA SUPERIOR DEL ESTADO DE OAXACA

COMISIÓN ESTATAL PARA LA PLANEACIÓN Y PROGRAMACIÓN DE LA EDUCACIÓN MEDIA SUPERIOR DEL ESTADO DE OAXACA

Estado Analítico del Ejercicio del Presupuesto de Egresos Detallado - LDF

Clasificación por Objeto del Gasto (Capítulo y Concepto)

Del 1 de enero al 31 de diciembre del 2023

(PESOS)

Concepto	Egresos					Subejercicio
	Aprobado	Ampliaciones/ (Reducciones)	Modificado	Devengado	Pagado	
h3) Convenios						
I. Deuda Pública (I=i1+i2+i3+i4+i5+i6+i7)	0	0	0	0	0	0
i1) Amortización de la Deuda Pública						
i2) Intereses de la Deuda Pública						
i3) Comisiones de la Deuda Pública						
i4) Gastos de la Deuda Pública						
i5) Costo por Coberturas						
i6) Apoyos Financieros						
i7) Adeudos de Ejercicios Fiscales Anteriores (ADEFAS)						
II. Gasto Etiquetado (II=A+B+C+D+E+F+G+H+I)	0	0	0	0	0	0
A. Servicios Personales (A=a1+a2+a3+a4+a5+a6+a7)	0	0	0	0	0	0
a1) Remuneraciones al Personal de Carácter Permanente						
a2) Remuneraciones al Personal de Carácter Transitorio						
a3) Remuneraciones Adicionales y Especiales						
a4) Seguridad Social						
a5) Otras Prestaciones Sociales y Económicas						
a6) Previsiones						
a7) Pago de Estímulos a Servidores Públicos						
B. Materiales y Suministros (B=b1+b2+b3+b4+b5+b6+b7+b8+b9)	0	0	0	0	0	0
b1) Materiales de Administración, Emisión de Documentos y Artículos Oficiales						
b2) Alimentos y Utensilios						
b3) Materias Primas y Materiales de Producción y Comercialización						
b4) Materiales y Artículos de Construcción y de Reparación						
b5) Productos Químicos, Farmacéuticos y de Laboratorio						
b6) Combustibles, Lubricantes y Aditivos						
b7) Vestuario, Blancos, Prendas de Protección y Artículos Deportivos						
b8) Materiales y Suministros Para Seguridad						
b9) Herramientas, Refacciones y Accesorios Menores						
C. Servicios Generales (C=c1+c2+c3+c4+c5+c6+c7+c8+c9)	0	0	0	0	0	0
c1) Servicios Básicos						
c2) Servicios de Arrendamiento						
c3) Servicios Profesionales, Científicos, Técnicos y Otros Servicios						
c4) Servicios Financieros, Bancarios y Comerciales						
c5) Servicios de Instalación, Reparación, Mantenimiento y Conservación						
c6) Servicios de Comunicación Social y Publicidad						
c7) Servicios de Traslado y Viáticos						
c8) Servicios Oficiales						
c9) Otros Servicios Generales						
D. Transferencias, Asignaciones, Subsidios y Otras Ayudas (D=d1+d2+d3+d4+d5+d6+d7+d8+d9)	0	0	0	0	0	0
d1) Transferencias Internas y Asignaciones al Sector Público						
d2) Transferencias al Resto del Sector Público						
d3) Subsidios y Subvenciones						
d4) Ayudas Sociales						
d5) Pensiones y Jubilaciones						
d6) Transferencias a Fideicomisos, Mandatos y Otros Análogos						
d7) Transferencias a la Seguridad Social						
d8) Donativos						
d9) Transferencias al Exterior						
E. Bienes Muebles, Inmuebles e Intangibles (E=e1+e2+e3+e4+e5+e6+e7+e8+e9)	0	0	0	0	0	0
e1) Mobiliario y Equipo de Administración						
e2) Mobiliario y Equipo Educativo y Recreativo						
e3) Equipo e Instrumental Médico y de Laboratorio						
e4) Vehículos y Equipo de Transporte						
e5) Equipo de Defensa y Seguridad						
e6) Maquinaria, Otros Equipos y Herramientas						
e7) Activos Biológicos						
e8) Bienes Inmuebles						
e9) Activos Intangibles						
F. Inversión Pública (F=f1+f2+f3)	0	0	0	0	0	0
f1) Obra Pública en Bienes de Dominio Público						
f2) Obra Pública en Bienes Propios						
f3) Proyectos Productivos y Acciones de Fomento						
G. Inversiones Financieras y Otras Provisiones (G=g1+g2+g3+g4+g5+g6+g7)	0	0	0	0	0	0
g1) Inversiones Para el Fomento de Actividades Productivas						



GOBIERNO DEL ESTADO
DE OAXACA



EDUCACIÓN MEDIA SUPERIOR
COMISIÓN ESTATAL PARA LA PLANEACIÓN Y PROGRAMACIÓN
DE LA EDUCACIÓN MEDIA SUPERIOR DEL ESTADO DE OAXACA

COMISIÓN ESTATAL PARA LA PLANEACIÓN Y PROGRAMACIÓN DE LA EDUCACIÓN MEDIA SUPERIOR DEL ESTADO DE OAXACA

Estado Analítico del Ejercicio del Presupuesto de Egresos Detallado - LDF

Clasificación por Objeto del Gasto (Capítulo y Concepto)

Del 1 de enero al 31 de diciembre del 2023

(PESOS)

Concepto	Egresos					Subejercicio
	Aprobado	Ampliaciones/ (Reducciones)	Modificado	Devengado	Pagado	
g2) Acciones y Participaciones de Capital						
g3) Compra de Títulos y Valores						
g4) Concesión de Préstamos						
g5) Inversiones en Fideicomisos, Mandatos y Otros Análogos						
Fideicomiso de Desastres Naturales (Informativo)						
g6) Otras Inversiones Financieras						
g7) Provisiones para Contingencias y Otras Erogaciones Especiales						
H. Participaciones y Aportaciones (H=h1+h2+h3)	0	0	0	0	0	0
h1) Participaciones						
h2) Aportaciones						
h3) Convenios						
I. Deuda Pública (I=i1+i2+i3+i4+i5+i6+i7)	0	0	0	0	0	0
i1) Amortización de la Deuda Pública						
i2) Intereses de la Deuda Pública						
i3) Comisiones de la Deuda Pública						
i4) Gastos de la Deuda Pública						
i5) Costo por Coberturas						
i6) Apoyos Financieros						
i7) Adeudos de Ejercicios Fiscales Anteriores (ADEFAS)						
III. Total de Egresos (III = I + II)	1,168,961	-63,791	1,105,170	1,042,968	967,768	62,202



GOBIERNO DEL ESTADO
DE OAXACA



EDUCACIÓN MEDIA SUPERIOR
COMISIÓN ESTATAL PARA LA PLANEACIÓN Y PROGRAMACIÓN
DE LA EDUCACIÓN MEDIA SUPERIOR DEL ESTADO DE OAXACA

COMISIÓN ESTATAL PARA LA PLANEACIÓN Y PROGRAMACIÓN DE LA EDUCACIÓN MEDIA SUPERIOR DEL ESTADO DE OAXACA						
Estado Analítico del Ejercicio del Presupuesto de Egresos Detallado - LDF						
Clasificación Administrativa						
Del 1 de enero al 31 de diciembre del 2023						
(PESOS)						
Concepto	Egresos					Subejercicio
	Aprobado	Ampliaciones/ (Reducciones)	Modificado	Devengado	Pagado	
I. Gasto No Etiquetado (I=A)	1,168,961	-63,791	1,105,170	1,042,968	967,768	62,201
A. COMISIÓN ESTATAL PARA LA PLANEACIÓN Y PROGRAMACIÓN DE LA EDUCACIÓN MEDIA SUPERIOR DEL ESTADO DE OAXACA	1,168,961	-63,791	1,105,170	1,042,968	967,768	62,201
II. Gasto Etiquetado (II=A)	0	0	0	0	0	0
A. COMISIÓN ESTATAL PARA LA PLANEACIÓN Y PROGRAMACIÓN DE LA EDUCACIÓN MEDIA SUPERIOR DEL ESTADO DE OAXACA	0	0	0	0	0	0
III. Total de Egresos (III = I + II)	1,168,961	-63,791	1,105,170	1,042,968	967,768	62,201



GOBIERNO DEL ESTADO
DE OAXACA



EDUCACIÓN MEDIA SUPERIOR
COMISIÓN ESTATAL PARA LA PLANEACIÓN Y PROGRAMACIÓN
DE LA EDUCACIÓN MEDIA SUPERIOR DEL ESTADO DE OAXACA

COMISIÓN ESTATAL PARA LA PLANEACIÓN Y PROGRAMACIÓN DE LA EDUCACIÓN MEDIA SUPERIOR DEL ESTADO DE OAXACA						
Estado Analítico del Ejercicio del Presupuesto de Egresos Detallado - LDF						
Clasificación Funcional (Finalidad y Función)						
Del 1 de enero al 31 de diciembre del 2023						
(PESOS)						
Concepto	Egresos					Subejercicio
	Aprobado	Ampliaciones/ (Reducciones)	Modificado	Devengado	Pagado	
I. Gasto No Etiquetado (I=A+B+C+D)	1,168,961	-63,791	1,105,170	1,042,968	967,768	62,202
A. Gobierno (A=a1+a2+a3+a4+a5+a6+a7+a8)	0	0	0	0	0	0
a1) Legislación						
a2) Justicia						
a3) Coordinación de la Política de Gobierno						
a4) Relaciones Exteriores						
a5) Asuntos Financieros y Hacendarios						
a6) Seguridad Nacional						
a7) Asuntos de Orden Público y de Seguridad Interior						
a8) Otros Servicios Generales						
B. Desarrollo Social (B=b1+b2+b3+b4+b5+b6+b7)	1,168,961	-63,791	1,105,170	1,042,968	967,768	62,202
b1) Protección Ambiental						
b2) Vivienda y Servicios a la Comunidad						
b3) Salud						
b4) Recreación, Cultura y Otras Manifestaciones Sociales						
b5) Educación	1,168,961	-63,791	1,105,170	1,042,968	967,768	62,202
b6) Protección Social						
b7) Otros Asuntos Sociales						
C. Desarrollo Económico (C=c1+c2+c3+c4+c5+c6+c7+c8+c9)	0	0	0	0	0	0
c1) Asuntos Económicos, Comerciales y Laborales en General						
c2) Agropecuaria, Silvicultura, Pesca y Caza						
c3) Combustibles y Energía						
c4) Minería, Manufacturas y Construcción						
c5) Transporte						
c6) Comunicaciones						
c7) Turismo						
c8) Ciencia, Tecnología e Innovación						
c9) Otras Industrias y Otros Asuntos Económicos						
D. Otras No Clasificadas en Funciones Anteriores (D=d1+d2+d3+d4)	0	0	0	0	0	0
d1) Transacciones de la Deuda Pública / Costo Financiero de la Deuda						
d2) Transferencias, Participaciones y Aportaciones Entre Diferentes Niveles y Órdenes de Gobierno						
d3) Saneamiento del Sistema Financiero						
d4) Adeudos de Ejercicios Fiscales Anteriores						
II: Gasto Etiquetado (II=A+B+C+D)	0	0	0	0	0	0
A. Gobierno (A=a1+a2+a3+a4+a5+a6+a7+a8)	0	0	0	0	0	0
a1) Legislación						
a2) Justicia						
a3) Coordinación de la Política de Gobierno						
a4) Relaciones Exteriores						
a5) Asuntos Financieros y Hacendarios						
a6) Seguridad Nacional						
a7) Asuntos de Orden Público y de Seguridad Interior						
a8) Otros Servicios Generales						
B. Desarrollo Social (B=b1+b2+b3+b4+b5+b6+b7)	0	0	0	0	0	0
b1) Protección Ambiental						
b2) Vivienda y Servicios a la Comunidad						
b3) Salud						
b4) Recreación, Cultura y Otras Manifestaciones Sociales						
b5) Educación						
b6) Protección Social						
b7) Otros Asuntos Sociales						
C. Desarrollo Económico (C=c1+c2+c3+c4+c5+c6+c7+c8+c9)	0	0	0	0	0	0
c1) Asuntos Económicos, Comerciales y Laborales en General						
c2) Agropecuaria, Silvicultura, Pesca y Caza						
c3) Combustibles y Energía						
c4) Minería, Manufacturas y Construcción						
c5) Transporte						
c6) Comunicaciones						
c7) Turismo						
c8) Ciencia, Tecnología e Innovación						
c9) Otras Industrias y Otros Asuntos Económicos						
D. Otras No Clasificadas en Funciones Anteriores (D=d1+d2+d3+d4)	0	0	0	0	0	0
d1) Transacciones de la Deuda Pública / Costo Financiero de la Deuda						
d2) Transferencias, Participaciones y Aportaciones Entre Diferentes Niveles y Órdenes de Gobierno						
d3) Saneamiento del Sistema Financiero						
d4) Adeudos de Ejercicios Fiscales Anteriores						
III. Total de Egresos (III = I + II)	1,168,961	-63,791	1,105,170	1,042,968	967,768	62,202



GOBIERNO DEL ESTADO
DE OAXACA



EDUCACIÓN MEDIA SUPERIOR
COMISIÓN ESTATAL PARA LA PLANEACIÓN Y PROGRAMACIÓN
DE LA EDUCACIÓN MEDIA SUPERIOR DEL ESTADO DE OAXACA

COMISIÓN ESTATAL PARA LA PLANEACIÓN Y PROGRAMACIÓN DE LA EDUCACIÓN MEDIA SUPERIOR DEL ESTADO DE OAXACA						
Estado Analítico del Ejercicio del Presupuesto de Egresos Detallado - LDF						
Clasificación de Servicios Personales por Categoría						
Del 1 de enero al 31 de diciembre del 2023						
(PESOS)						
Concepto	Egresos					Subejercicio
	Aprobado	Ampliaciones/ (Reducciones)	Modificado	Devengado	Pagado	
I. Gasto No Etiquetado (I=A+B+C+D+E+F)	871,324	-89,704	781,620	701,899	639,698	79,721
A. Personal Administrativo						
B. Magisterio	871,324	-89,704	781,620	701,899	639,698	79,721
C. Servicios de Salud (C=c1+c2)	0	0	0	0	0	0
c1) Personal Administrativo						
c2) Personal Médico, paramédico y afín						
D. Seguridad Pública						
E. Gastos asociados a la implementación de nuevas leyes federales o reformas a las mismas (E=e1+e2)	0	0	0	0	0	0
e1) Nombre del Programa o Ley 1						
e2) Nombre del Programa o Ley 2						
F. Sentencias laborales definitivas						
II. Gasto Etiquetado (I=A+B+C+D+E+F)	0	0	0	0	0	0
A. Personal Administrativo						
B. Magisterio						
C. Servicios de Salud (C=c1+c2)	0	0	0	0	0	0
c1) Personal Administrativo						
c2) Personal Médico, paramédico y afín						
D. Seguridad Pública						
E. Gastos asociados a la implementación de nuevas leyes federales o reformas a las mismas (E=e1+e2)	0	0	0	0	0	0
e1) Nombre del Programa o Ley 1						
e2) Nombre del Programa o Ley 2						
F. Sentencias laborales definitivas						
III. Total de Gasto en Servicios Personales (III = I + II)	871,324	-89,704	781,620	701,899	639,698	79,721



GOBIERNO DEL ESTADO
DE OAXACA



EDUCACIÓN MEDIA SUPERIOR
COMISIÓN ESTATAL PARA LA PLANEACIÓN Y PROGRAMACIÓN
DE LA EDUCACIÓN MEDIA SUPERIOR DEL ESTADO DE OAXACA

COMISIÓN ESTATAL PARA LA PLANEACIÓN Y PROGRAMACIÓN DE LA EDUCACIÓN MEDIA SUPERIOR DEL ESTADO DE OAXACA

Informe sobre Estudios Actuariales - LDF

	Pensiones y jubilaciones	Salud	Riesgos de trabajo	Invalidez y vida	Otras prestaciones sociales
<p>Tipo de Sistema Prestación laboral o Fondo general para trabajadores del Beneficio definido, Contribución definida o Mixto</p> <p>Población afiliada Activos Edad máxima Edad mínima Edad promedio Edad máxima Edad mínima Edad promedio Beneficiarios Promedio de años de servicio (trabajadores activos) Aportación individual al plan de pensión como % del salario Aportación del ente público al plan de pensión como % del Crecimiento esperado de los pensionados y jubilados (como Crecimiento esperado de los activos (como %) Edad de Jubilación o Pensión Esperanza de vida</p> <p>Ingresos del Fondo Ingresos Anuales al Fondo de Pensiones</p> <p>Nómina anual Activos Pensionados y Jubilados Beneficiarios de Pensionados y Jubilados</p> <p>Monto mensual por pensión Máximo Mínimo Promedio</p> <p>Monto de la reserva</p> <p>Valor presente de las obligaciones Pensiones y Jubilaciones en curso de pago Generación actual Generaciones futuras</p> <p>Valor presente de las contribuciones asociadas a los sueldos Generación actual Generaciones futuras</p> <p>Valor presente de aportaciones futuras Generación actual Generaciones futuras Otros Ingresos</p> <p>Déficit/superávit actuarial Generación actual Generaciones futuras</p> <p>Periodo de suficiencia Año de descapitalización Tasa de rendimiento</p> <p>Estudio actuarial Año de elaboración del estudio actuarial Empresa que elaboró el estudio actuarial</p>					

NO APLICA