



**RESULTADOS GENERALES  
ENERO A DICIEMBRE 2022**

**PROGRAMA:** 132. FORMACIÓN CON CALIDAD DE LA EDUCACIÓN MEDIA SUPERIOR

**Subprograma:** 03. Otorgamiento de Servicios para la Calidad de la Educación Media Superior

**Componente:** 001. Evaluar la calidad de la Educación Media Superior.

**CONCEPTO**

**ACCIONES  
REALIZADAS**

**Acción:**

Investigación Educativa en Educación Media Superior. Programa Estatal de Evaluación y Mejora Educativa.

**Objetivo:**

Publicar el informe del Pilotaje en 2019 para que pueda ser consultado y/o utilizado por las autoridades, los subsistemas, directivos y docentes para conocer y mejorar las condiciones de los ambientes escolares y de aprendizaje en los planteles de Educación Media Superior.

**Asistentes:**

Representantes del Área Académica de los siguientes subsistemas: Instituto de Capacitación y Productividad para el Trabajo del Estado de Oaxaca (**ICAPET**), Colegio Superior para la Educación Integral Intercultural de Oaxaca (**CSEIIO**), Instituto de Estudios de Bachillerato del Estado de Oaxaca (**IEBO**), Colegio de Estudios Científicos y Tecnológicos de Oaxaca (**CECYTEO**), Colegio de Bachilleres del Estado de Oaxaca (**COBAO**), Colegio Nacional de Educación Profesional Técnica (**CONALEP**), Dirección General de Educación Tecnológica Agropecuaria y Ciencias del Mar en el Estado de Oaxaca (**DGETAyCM**), Telebachillerato Comunitario del Estado de Oaxaca (**TEBCEO**), Centro de Educación y Capacitación Forestal (**CECFOR** No. 2), Centro de Educación Artística "Miguel Cabrera" (**CEDART**), Centro de Estudios de Bachillerato (**CEB 6/12**), Centro de Estudios de Bachillerato (**CEB 5/8**), Universidad Autónoma Benito Juárez de Oaxaca (**UABJO**)

En seguimiento a las acciones realizadas en los últimos años del Programa Estatal de Evaluación Media Superior en Oaxaca, compuesto de dos proyectos de Evaluación y Mejora Educativa para EMS (**PROEME**):

- **PROEME 3.** Evaluación del ambiente escolar en los subsistemas de Educación Media Superior
- **PROEME 4.** Evaluación de los ambientes de aprendizaje en la Educación Media Superior

En colaboración con representantes de las Áreas Académica de los Subsistemas, se revisó y comentó el documento del **PILOTAJE DE LOS INSTRUMENTOS 2019**, mismo que fue publicado en la página institucional de la CEPPEMS dentro del **trimestre Enero-Marzo de 2022**, disponible en <https://www.oaxaca.gob.mx/ceppems/investigacion-educativa/>

Con el propósito de compartir la experiencia adquirida y darle mayor aprovechamiento a los instrumentos de evaluación, como una herramienta fundamental para la mejora continua de los servicios educativos que ofrecen los planteles de educación Media Superior en el estado oaxaqueño, a través de esta página institucional de la Comisión Estatal <https://www.oaxaca.gob.mx/ceppems/investigacion-educativa/> se publicaron documentos que detallan procesos importantes en la implementación de este programa

- Marco referencial de los **PROEME 3** y **PROEME 4**
- Tablas de especificaciones y banco de reactivos de los **PROEME 3** y **PROEME 4**
- El documento "La Educación Media Superior de Oaxaca ante el reto de generar ambientes de aprendizaje a distancia".



PROGRAMA: 200. AMPLIACIÓN DE LA COBERTURA DE LA EDUCACIÓN MEDIA SUPERIOR

Subprograma: 04. Proporcionar Servicios Educativos para la cobertura.

Componente: 001.Promover y difundir la cobertura en Educación Media Superior

**CONCEPTO**

**ACCIONES**

**REALIZADAS**

**Acción:**

Catálogo de Planteles de Educación Media Superior

**Objetivo:**

Permitir a las y los alumnos de nivel básico conocer la oferta educativa que existen en los diferentes Subsistemas de Educación Pública e Instituciones privadas para continuar sus estudios en Media Superior o de capacitación para el trabajo, a nivel estatal, y los planteles en los que se imparten.

**Asistentes:**

Todos los planteles de EMS.

**Acción:**

Reuniones de Grupo Técnico de Vinculación

**Objetivo:**

Analizar la información que se brinda en el Catálogo de Planteles de Educación Media Superior, así como el impacto que esta herramienta tiene en las y los alumnos al elegir el plantel donde continuaran sus estudios.

**Asistente:**

Representantes del Área de Vinculación de todos los Subsistemas

Como parte de las actividades programadas se logró actualizar el Catálogo de Planteles con el 90% de la totalidad de los planteles en el Estado, solicitando la información en el mes de febrero y concluyendo su debida actualización en el mes de marzo.

Así mismo, para solicitar y acordar la entrega de dicha información, se llevó a cabo la primera reunión de grupo técnico de Vinculación con la activa participación de los responsables del área de Vinculación de los diversos subsistemas del estado.

PROGRAMA: 200. AMPLIACIÓN DE LA COBERTURA DE LA EDUCACIÓN MEDIA SUPERIOR

Subprograma: 05. Diseño e implementación de mecanismos para la planeación integral.

Componente: 001. Elaborar estudios de factibilidad para la creación, reubicación, sustitución y conversión de planes de educación media superior.

**CONCEPTO**

**ACCIONES REALIZADAS**

**Acción:**

Elaboración de estudios de factibilidad

**Objetivo:**

Conocer la factibilidad de las solicitudes de creación, conversión o cambio de domicilio para planteles de EMS.

**Asistentes:**

Dirección de Planeación de la CEPPEMS

Dando seguimiento a las peticiones de creación, cambio o conversión de Planteles de Educación Media Superior, solicitados por la CGEMSySCyT, así como por autoridades municipales que lo soliciten, se elaboraron 8 estudios de factibilidad en el trimestre Enero-Marzo.

N	MUNICIPIO	LOCALIDAD	SOLICITUD
1	Santa Catarina Juquila	San José Ixtapan	EMS
2	Santiago Jocotepec	Río Chiquito	EMS
3	Santa María Chilchotla	Río Lodo	EMS
4	San Juan Bautista Tuxtepec	Santa María Obispo	EMS
5	Guevea de Humboldt	Guadalupe	EMS
6	Santiago Amoltepec	El Cocal	EMS
7	San Juan Ozolotepec	San Andrés Lovene	EMS
8	San Antonio Tepetlapa	San Pedro Tulixtlahuaca	BIC

Se presentaron los resultados de análisis de las solicitudes de creación de planteles de educación media superior revisadas en las reuniones de Grupo Técnico de Planeación quedando a espera de la publicación de las Convocatorias y Reglas de operación.

Resultando Factibles las siguientes solicitudes de creación de planteles de educación media superior y de los cuales se emitieron sus respectivos Dictámenes:

N	MUNICIPIO	LOCALIDAD	SOLICITUD
1	Santa Catarina Juquila	San José Ixtapan	EMS
2	Santiago Jocotepec	Río Chiquito	EMS
3	Santa María Chilchotla	Río Lodo	EMS
4	Guevea de Humboldt	Guadalupe	EMS
5	Santiago Amoltepec	El Cocal	EMS



**PROGRAMA:** 200. AMPLIACIÓN DE LA COBERTURA DE LA EDUCACIÓN MEDIA SUPERIOR

**Subprograma:** 05. Diseño e implementación de mecanismos para la planeación integral.

**Componente:** 001. Elaborar estudios de factibilidad para la creación, reubicación, sustitución y conversión de planes de educación media superior.

**CONCEPTO**

**ACCIONES REALIZADAS**

**Acción:**  
Elaboración de estudios de factibilidad

**Objetivo:**  
Conocer la factibilidad de las solicitudes de creación, conversión o cambio de domicilio para planteles de EMS.

**Asistentes:**  
Dirección de Planeación de la CEPPEMS

Dando seguimiento a las peticiones de creación, cambio o conversión de planteles de educación media superior, solicitados por la CGEMSySCyT, así como por autoridades municipales que lo soliciten, se elaboraron 13 estudios de factibilidad en el trimestre **Abril - Junio:**

No.	MUNICIPIO	LOCALIDAD	SOLICITUD
1	San Antonino Monteverde	San Migue Monteverde	EMS
2	Huautla de Jiménez	San Felipe	EMS
3	San Lucas Ojitlán	San José Lagunas	EMS
4	San José del Progreso	San José La Garzona	EMS
5	Santo Domingo Albarradas	Santo Domingo Albarradas	EMS
6	San Antonio Tepetlapa	San Pedro Tulixtlahuaca	EMS
7	San Juan Bautista Cuicatlán	San Juan Coyula	EMS
8	Santa María Alotepec	San Pedro Ayacaxtepec	EMS
9	San Felipe Jalapa de Díaz	Santo Tomás	EMS
10	San Juan Guichicovi	Encinal Colorado	EMS
11	Juchitán de Zaragoza	La Venta	EMS
12	Huajuapán de León	Huajuapán de León	Regularización de Plantel CECYTE
13	Constancia del Rosario	Constancia del Rosario	Sustitución por el centro EMSAD N. 79 de San Simón Zahuatlán



**CONCEPTO**

**ACCIONES  
REALIZADAS**

Se presentaron los resultados de análisis de las solicitudes de creación de planteles de educación media superior revisadas en las reuniones de Grupo Técnico de Planeación quedando a espera de la publicación de las Convocatorias y Reglas de operación.

Resultando Factibles las siguientes solicitudes de creación de planteles de educación media superior y de los cuales se emitieron sus respectivos Dictámenes:

No.	MUNICIPIO	LOCALIDAD	SOLICITUD
1	San Antonino Monteverde	San Migue Monteverde	EMS
2	Huautla de Jiménez	San Felipe	EMS
3	San Lucas Ojitlán	San José Lagunas	EMS
4	San José del Progreso	San José La Garzona	EMS
5	Santo Domingo Albarradas	Santo Domingo Albarradas	EMS
6	San Antonio Tepetlapa	San Pedro Tulixtlahuaca	EMS
7	San Juan Guichicovi	Encinal Colorado	EMS
8	Juchitán de Zaragoza	La Venta	EMS
9	Huajuapán de León	Huajuapán de León	Regularización de Plantelel CECYTE
10	Constancia del Rosario	Constancia del Rosario	Sustitución por el centro EMSAD N. 79 de San Simón Zahuatlán

Así mismo se emitieron 3 Dictámenes de No Factibles para la creación de planteles de educación media superior

No.	MUNICIPIO	LOCALIDAD	SOLICITUD
1	San Juan Bautista Cuicatlán	San Juan Coyula	EMS
2	Santa María Alotepec	San Pedro Ayacaxtepec	EMS
3	San Felipe Jalapa de Díaz	Santo Tomás	EMS



Durante el trimestre **Julio - Septiembre**, mediante oficios número **DPE/DIMSSCEP/0575/2022** y **DPE/DIMSSCEP/0576/2022** se recibieron dos solicitudes de instituciones particulares que solicitan el reconocimiento de validez oficial de estudios RVOE para la realización de estudios de factibilidad, mismos que se encuentran en proceso.

No.	Nombre	Opción	Turno
1	Benemérita Universidad de Oaxaca AC	Virtual	Mixto
2	Benemérita Universidad de Oaxaca AC.	Mixta	Mixto

**PROGRAMA:** 200. AMPLIACIÓN DE LA COBERTURA DE LA EDUCACIÓN MEDIA SUPERIOR

**Subprograma:** 05. Diseño e implementación de mecanismos para la planeación integral.

**Componente:** 01. Elaborar estudios de factibilidad para la creación, reubicación, sustitución y conversión de planes de educación media superior.

**CONCEPTO**

**ACCIONES**

**REALIZADAS**

**Acción:**  
Reuniones de Grupo Técnico de Planeación

**Objetivo:**  
1. Analizar estudios de factibilidad para la creación, cambios o conversión de planteles de EMS.  
  
2. Desarrollar los mecanismos para la creación del sistema estadísticos de la educación media superior.

**Asistentes:**  
Representantes del área de planeación de todos los subsistemas.

Se realizaron 3 reuniones del grupo Técnico de Planeación en el trimestre **Enero-Marzo**, en los que se discutieron y analizaron los resultados de los estudios de factibilidad elaborados en esta Comisión Estatal

Se realizaron 3 reuniones del grupo Técnico de Planeación en el trimestre **Abril-Junio**, en los que se discutieron y analizaron los resultados de los estudios de factibilidad elaborados en esta Comisión Estatal

PROGRAMA: 200. AMPLIACIÓN DE LA COBERTURA DE LA EDUCACIÓN MEDIA SUPERIOR

Subprograma: 05. Diseño e implementación de mecanismos para la planeación integral.

Componente: 002. Realizar estudios de mejora para los procesos internos de los subsistemas.

**CONCEPTO**

**ACCIONES  
REALIZADAS**

**Acción:**

Reuniones de Grupo Técnico Académico

**Objetivo:**

1. Opinar, de ser necesario, sobre los planes de estudios de las instituciones que soliciten el RVOE.
2. Revisar procesos diversos de los subsistemas para sugerir mejoras a los mismos.

**Asistentes:**

Representantes del área académicas de todos los subsistemas.

Se realizaron 3 reuniones del grupo Técnico Académico durante el **trimestre Enero-Marzo**, dichas reuniones se desarrollaron con el objetivo de abordar temas relativos a:

- Revisar y comentar expedientes académicos recibidos para la obtención del Reconocimiento de Validez Oficial de Estudios (RVOE)
- Revisar y comentar el documento PILOTAJE DE LOS INSTRUMENTOS 2019 previa a su publicación
- Reunir información y revisar el diseño de la infografía de nuevo ingreso 2022

Se realizaron 3 reuniones del grupo Técnico Académico durante el **trimestre Abril-Junio**, dichas reuniones se desarrollaron con el objetivo de abordar temas relativos a:

- Presentar y comentar proyectos educativos que beneficie la educación media superior del estado, en coordinación de la Subsecretaría de Educación Media Superior (SEMS).
- Coordinar acciones conjuntas para el cumplimiento en tiempo y forma de las bases y tiempos de la *Convocatoria para el reconocimiento a la práctica educativa durante la contingencia sanitaria ocasionada por el virus SARS CoV2 (COVID 19)*.
- Revisar y comentar la propuesta de Lista de cotejo y Rúbrica de evaluación para el proceso de revisión, valoración de las narrativas de las maestras y los maestros participantes en la *Convocatoria para el reconocimiento a la práctica educativa durante la contingencia sanitaria ocasionada por el virus SARS CoV2 (COVID 19)*.

Se realizaron 3 reuniones del grupo Técnico Académico durante el **trimestre Julio - Septiembre**, dichas reuniones se desarrollaron con el objetivo de abordar temas relativos a:



- Coordinar acciones conjuntas para el cumplimiento en tiempo y forma de las bases conforme a los nuevos tiempos marcados de la *Convocatoria para el reconocimiento a la práctica educativa durante la contingencia sanitaria ocasionada por el virus SARS CoV2 (COVID 19)*.
- Conocer y avalar el listado por orden de prelación de las narrativas de las maestras y los maestros participantes en la *Convocatoria para el reconocimiento a la práctica educativa durante la contingencia sanitaria ocasionada por el virus SARS CoV2 (COVID 19)*.
- Dar a conocer de los cursos y talleres de formación para la implementación del Nuevo Marco Curricular Común.
- En atención a la Convocatoria para el reconocimiento a la práctica educativa implementada durante la contingencia sanitaria ocasionada por el virus SARS-CoV2 (COVID 19) emitido el 15 de mayo de 2022 por la USICAMM, esta Comisión Estatal para la Planeación y Programación de la Educación Media Superior del Estado de Oaxaca da por concluido el proceso en referencia a la Convocatoria en mención, teniendo como resultado un total de 42 ganadores de diversos subsistemas, las y los ganadores fueron enlistados y publicados en la página de la USICAMM realizándose la entrega de los mismos en un evento realizado en las instalaciones del Subsistema del CECyTEO plantel 01, Tlalixtac de Cabrera.
- Así mismo, durante el Trimestre la Dirección Académica de esta Comisión Estatal participó en el curso-taller "Hacia una práctica colaborativa docente" para la implementación del MCC de Educación Media Superior impartido por personal de Supervisión en el Estado de la Subsecretaría de Educación Media Superior, notificado mediante Oficio DEMS/DDIE/0285/2022.

Durante trimestre la Dirección Académica de esta Comisión recibió dos solicitudes con número de oficios DPE/DIMSSCEP/057.5/2022 y DPE/DIMSSCEP/0576/2022 para revisión de expedientes de RVOE, actualmente se encuentran en proceso de revisión y solventación de observaciones.

No.	Nombre	Opción	Turno
1	Benemérita Universidad de Oaxaca Ac.	Virtual	Mixto
2	Benemérita Universidad de Oaxaca Ac.	Mixta	Mixto



PROGRAMA: 200. AMPLIACIÓN DE LA COBERTURA DE LA EDUCACIÓN MEDIA SUPERIOR

Subprograma: 05. Diseño e implementación de mecanismos para la planeación integral.

Componente: 002. Realizar estudios de mejora para los procesos internos de los subsistemas.

**CONCEPTO**

**ACCIONES REALIZADAS**

**Acción:**

Elaboración de paquetes de información para la promoción de la absorción, ampliación de matrícula, reinscripción y reincorporación.

**Objetivo:**

Difundir información útil y accesible para fomentar el ingreso, permanencia y egreso en la Educación Media Superior en el Estado

**Asistentes:**

Representantes del área académicas de todos los subsistemas.

A través de las reuniones de Grupo Técnico Académico en colaboración con el Grupo Técnico de Vinculación se integró la información para el diseño de la infografía de nuevo ingreso 2022 cuyo propósito es difundir información útil y accesible para que la y los jóvenes amplíen sus posibilidades de continuar con su trayectoria escolar. Por lo cual se solicitó la colaboración de los subsistemas a través de los oficios ST/227/2022-ST/241/2022 para la difusión de la información por medio de su página oficial y redes sociales. La infografía esta publicada y disponible en: <https://www.oaxaca.gob.mx/ceppems/infografia-2022-2023/>

ACTIVIDAD:

UNIDAD DE TRANSPARENCIA

Las y los servidores públicos de esta Comisión Estatal participaron en diferentes capacitaciones y asesorías, las cuales fueron convocadas por el Órgano Garante de Acceso a la Información Pública, Transparencia, Protección de Datos Personales y Buen Gobierno del Estado de Oaxaca (OGAIPO), secretaría de Contraloría y Transparencia Gubernamental (SCTG) y la secretaría de Administración distribuidas de la siguiente manera:

Trimestre Enero – Marzo	Trimestre Abril - Junio	Trimestre Julio-Septiembre	Trimestre Octubre- Diciembre
3	3	9	2



Otras Actividades: SOLICITUDES DE ACCESO A LA INFORMACIÓN PÚBLICA  
(PNT SISAI 2.0)

Durante el trimestre Enero-Marzo esta Comisión Estatal recibió 5 solicitudes de acceso a la información pública, 4 de ellos a través de la Plataforma Nacional de Transparencia y 1 por medio de correo electrónico.

FECHA DE SOLICITUD	N DE OFICIO / FOLIO	OFICIO DE RESPUESTA
11/01/2022	201180622000001	DA/02/2022
26/01/2022	UIN/CHAPULTEPEC/001/20	DA/03/2022
08/02/2022	201180622000002	DA/04/2022
11/02/2022	201180622000003	DA/05/2022
10/03/2022	201180622000004	DA/12/2022

Durante el trimestre Abril - Junio esta Comisión Estatal recibió 2 solicitudes de acceso a la información pública, a través de la Plataforma Nacional de Transparencia

FECHA DE SOLICITUD	N DE OFICIO / FOLIO	OFICIO DE RESPUESTA
07/04/2022	201180622000006	DA/15/2022
24/05/2022	201180622000006	DA/33/2022

Durante el trimestre Julio - Septiembre esta Comisión Estatal recibió 2 solicitudes de acceso a la información pública, a través de la Plataforma Nacional de Transparencia

FECHA DE SOLICITUD	No. DE OFICIO / FOLIO	OFICIO DE RESPUESTA
06/09/2022	201180622000008	DA/50/2022
24/05/2022	201180622000006	DA/33/2022

Otras Actividades: COMITÉ DE TRANSPARENCIA

En cumplimiento con las responsabilidades del Comité de Transparencia de la CEPPEMS, se celebraron sesiones ordinarias y extraordinarias durante el trimestre Enero-Marzo, con el objeto de integrar e instalar el Comité de Transparencia, así mismo de informar respecto a las solicitudes recibidas de Acceso a la Información Pública y Derecho ARCOP.



Durante el **trimestre Abril-Junio** se celebró la cuarta sesión ordinaria del Comité de Transparencia de la Comisión Estatal para la Planeación y Programación de la Educación Media Superior del Estado de Oaxaca, tratando los siguientes temas: Informe del cambio del personal de la CEPPEMS e integración al Comité Transparencia; Informe del oficio OGAIPO/DCCEADP/227/2022 de fecha 14 de mayo de 2022, del Programa de Capacitación de la Red Estatal por una Cultura de Transparencia (RETRA); Capacitación para las y los servidores públicos de la CEPPEMS; y Acceso a la información.

En el **Trimestre Julio – Septiembre**, se celebró la quinta sesión ordinaria del Comité de Transparencia de la Comisión Estatal para la Planeación y Programación de la Educación Media Superior del Estado de Oaxaca, tratando los siguientes temas: informe del cambio de personal de la CEPPEMS e integración al Comité de Transparencia; Capacitación para las y los servidores públicos de la CEPPEMS; y acceso a la información

De igual manera durante este trimestre se celebró la sexta sesión ordinaria del Comité de Transparencia de la Comisión Estatal para la Planeación y Programación de la Educación Media Superior del Estado de Oaxaca, tratando los siguientes temas: informe del cambio de personal de la CEPPEMS e integración al Comité de Transparencia; Capacitación para las y los servidores públicos de la CEPPEMS; y acceso a la información.

**Otras Actividades: OBLIGACIONES DE TRANSPARENCIA**

La Unidad de Transparencia dio cumplimiento con las cargas de obligaciones de Transparencia de la CEPPEMS, ante el Sistema de Portales de Obligaciones de Transparencia (SIPOT), así como al Sistema de Control de Carga de Obligaciones de Transparencia (SCCO).

Trimestre Enero – Marzo	Trimestre Abril - Junio	Trimestre Julio-Septiembre	Trimestre Octubre- Diciembre
Cumplido	Cumplido	Cumplido	Pendiente la carga de obligaciones por falta de Titular

**Otras Actividades: COMITÉ DE CONTROL INTERNO**

Durante el **trimestre Enero – Marzo** conforme a lo estipulado en la Secretaría de Contraloría y Transparencia Gubernamental se entregó el Reporte Anual del Trabajo de Administración de Riesgos mediante oficio ST/103/2022 de fecha 31 de enero 2022, y el reporte anual del Plan de Trabajo de Control Interno mediante oficio ST/104/2022 de fecha 31 de enero de 2022.

Así mismo, se entregó el Plan de Trabajo del Comité Interno (PTCI 2022) con oficio ST/105/2022 de fecha 31 de enero 2022, mismo que incluye 4 proyectos y 12 acciones específicas considerando 3 componentes de control interno a fortalecer, tomando como base los resultados de la evaluación interna.

De la misma forma, se envió el Programa de Trabajo de Administración de Riesgos 2023 con oficio ST/106/2022 de fecha 31 de enero 2022.

Durante el trimestre Abril – Junio se llevo a cabo la segunda sesión ordinaria del Comité de Control Interno en donde se informó lo siguiente:

N/C	Tipo de documento	Área correspondiente.	Estatus de información.												
1	Informe anual y reporte de Avance Trimestral del Programa de Trabajo de Control Interno (PTCI).	Dirección de Vinculación.	Seguimiento												
2	El vocal ejecutivo informó que se cumplió el acuerdo COCOI/CEPPEMS/10RD/001/2022 mediante la entrega del acta de la primera sesión ordinaria y los anexos que la integran, el 01 de abril de 2022.	Dirección de Vinculación.	Seguimiento												
3	El vocal ejecutivo informó que se cumplió el acuerdo mediante el envío del primer reporte de avance trimestral del PTCI, con oficio No. ST/296/2022 y el primer reporte de avance trimestral del PTAR con oficio No. ST/295/2022.	Dirección de Vinculación.	Seguimiento												
4	El vocal ejecutivo del Comité de Control Interno de la Comisión, informó sobre un asunto de naturaleza jurídica, en virtud de cambios al interior de la Comisión. <table border="1" data-bbox="305 892 1003 1113"> <thead> <tr> <th>SERVIDOR PÚBLICO SALIENTE:</th> <th>FECHA DE RENUNCIA.</th> <th>CARGO</th> </tr> </thead> <tbody> <tr> <td>Luis Vidal Guzmán Vásquez</td> <td>30 de abril de 2022</td> <td>Jefe de departamento administrativo</td> </tr> <tr> <th>AUTORIDAD ENCARGADA DEL ACTO ENTREGA RECEPCIÓN:</th> <th>PRUEBA DOCUMENTAL O ESCRITO DE SOLICITUD:</th> <th>LUGAR Y FECHA DEL ACTO:</th> </tr> <tr> <td>Contadora pública Patricia Antonio Escudero, designada por la Secretaría de la Contraloría y Transparencia Gubernamental, habilitada por el LCP. Miguel Ángel Cerda Torres, en su carácter de Director de Auditoría "B" de la misma Secretaría de la Contraloría.</td> <td>SCTG/SASO/DA-B/666/2022 de fecha dieciséis de mayo de dos mil veintidós.</td> <td>Día veintitrés de mayo de dos mil veintidós, a las 10:00 horas en las oficinas que ocupa el Departamento Administrativo de la Comisión Estatal para la Planeación y Programación de la Educación Media Superior del Estado de Oaxaca, en Calle Emilio Carranza No. 811, Colonia Reforma y código postal 68050.</td> </tr> </tbody> </table> <p>OBSERVACIONES: La representante de la Secretaría de la Contraloría y Transparencia Gubernamental Contadora pública Patricia Antonio Escudero procedió con el levantamiento del acta circunstanciada de hechos, mediante la cual determina en el apartado de HECHOS inciso B que, considerando que el C.P. Luis Vidal Guzmán Vásquez no registró ninguna información en el Sistema de Entrega – Recepción de la Administración Pública (SERAP) y NO se presentó, para llevar a cabo dicho acto, se emite el ACUERDO UNICO en donde se manifiesta que el servidor público entrante procederá a levantar un ACTA INTERNA CIRCUNSTANCIADA DE HECHOS, apegándose a lo establecido al artículo 34, segundo párrafo de la Ley de Entrega Recepción de los Recursos y Bienes del Estado de Oaxaca, publicada en el Periódico Oficial del Estado de Oaxaca, el día 20 de octubre de 2017.</p>	SERVIDOR PÚBLICO SALIENTE:	FECHA DE RENUNCIA.	CARGO	Luis Vidal Guzmán Vásquez	30 de abril de 2022	Jefe de departamento administrativo	AUTORIDAD ENCARGADA DEL ACTO ENTREGA RECEPCIÓN:	PRUEBA DOCUMENTAL O ESCRITO DE SOLICITUD:	LUGAR Y FECHA DEL ACTO:	Contadora pública Patricia Antonio Escudero, designada por la Secretaría de la Contraloría y Transparencia Gubernamental, habilitada por el LCP. Miguel Ángel Cerda Torres, en su carácter de Director de Auditoría "B" de la misma Secretaría de la Contraloría.	SCTG/SASO/DA-B/666/2022 de fecha dieciséis de mayo de dos mil veintidós.	Día veintitrés de mayo de dos mil veintidós, a las 10:00 horas en las oficinas que ocupa el Departamento Administrativo de la Comisión Estatal para la Planeación y Programación de la Educación Media Superior del Estado de Oaxaca, en Calle Emilio Carranza No. 811, Colonia Reforma y código postal 68050.	Jefe de Departamento Administrativo.	Conocimiento
SERVIDOR PÚBLICO SALIENTE:	FECHA DE RENUNCIA.	CARGO													
Luis Vidal Guzmán Vásquez	30 de abril de 2022	Jefe de departamento administrativo													
AUTORIDAD ENCARGADA DEL ACTO ENTREGA RECEPCIÓN:	PRUEBA DOCUMENTAL O ESCRITO DE SOLICITUD:	LUGAR Y FECHA DEL ACTO:													
Contadora pública Patricia Antonio Escudero, designada por la Secretaría de la Contraloría y Transparencia Gubernamental, habilitada por el LCP. Miguel Ángel Cerda Torres, en su carácter de Director de Auditoría "B" de la misma Secretaría de la Contraloría.	SCTG/SASO/DA-B/666/2022 de fecha dieciséis de mayo de dos mil veintidós.	Día veintitrés de mayo de dos mil veintidós, a las 10:00 horas en las oficinas que ocupa el Departamento Administrativo de la Comisión Estatal para la Planeación y Programación de la Educación Media Superior del Estado de Oaxaca, en Calle Emilio Carranza No. 811, Colonia Reforma y código postal 68050.													
5	Presentación del Plan Institucional de Tecnologías de la Información y Comunicación (PITIC), con su respectivo calendario 2022; así mismo, informa sobre los avances correspondientes al primer semestre del año 2022	Jefa de Departamento de informática.	Conocimiento.												
6	El Coordinador de Control Interno informa que, mediante oficio SCTG/SASO/DCIGP/485/2022 de fecha 10 de mayo de 2022, la Secretaría de la Contraloría y Transparencia Gubernamental, remite el informe de la evaluación al primer reporte de avance trimestral del PTAR, en el cual hace constar un avance acumulado del 33.33% en cumplimiento con los compromisos establecidos para el presente ejercicio, anexo remite el informe de evaluación	Dirección de Vinculación.	Seguimiento.												
7	Acuerdo No. COCOI/CEPPEMS/20RD/001/2022.- El Comité de Control Interno acuerda que, el Coordinador enviara el reporte de avance trimestral (RAT) del PTCI a partir del día 15 y a más tardar el 29 de julio del año en curso.	Dirección de Vinculación.	Conocimiento.												
8	Acuerdo No. COCOI/CEPPEMS/20RD/002/2022.- El Comité de Control Interno acuerda que, el Coordinador enviara el reporte de avance trimestral (RAT) del PTAR a partir del día 15 y a más tardar el 29 de julio del año en curso.	Dirección de Vinculación.	Conocimiento.												
9	Acto seguido, el Lic. Alfredo Federico Ramírez Ruíz, vocal ejecutivo del Comité, somete a consideración de los integrantes de este Comité de Control Interno los mencionados acuerdos, los cuales son aprobados por unanimidad	Dirección de Vinculación.	Conocimiento.												



En el trimestre Julio – Septiembre la Dirección de Control Interno dependiente de la Secretaría de Contraloría y Transparencia Gubernamental a cargo de la Ing. María José Jarquín Torres, remitió a esta Comisión, los resultados de la evaluación al Programa de Trabajo de Control Interno, con número de oficio SCTG/SASO/DCIGP/644/2022, de fecha 03 de agosto de 2022, acusado por esta comisión el día 08 de agosto de 2022; mediante el cual informa que derivado del análisis al PTAR, esa Dirección consideró adecuadamente estructurado el mismo. Ahora bien, el informe de resultados en su aparatado de “VALORACIÓN FINAL” considera que, de un total de 10 puntos posibles a obtener, esta Comisión acreditó un total de 8.53, en consecuencia, arroja un resultado de 85%, calificación que se considera positiva y favorable.

De igual manera, la Secretaría de Contraloría y Transparencia Gubernamental a través de su Circular SCTG/OS/033/2022 de fecha 15 de agosto de 2022, informó que el día martes 20 de septiembre de 2022 daría inicio el proceso de evaluación del Sistema de Control Interno 2022. Para tal efecto, informó que, el día 13 de septiembre del mismo año, se llevaría a cabo una capacitación para los coördinadores y/o encargados del Comité de Control Interno de cada dependencia, cita 11:00 horas, a través de la plataforma ZOOM. El mismo día 13 de septiembre del año en curso, el Lic. Eleazar García Pérez en su carácter Coordinador de Control Interno y responsable del proceso de evaluación, atendió la convocatoria a cargo de la Ing. María José Jarquín Torres, Directora de Control Interno de la Gestión Pública de la Secretaría de Contraloría y Transparencia Gubernamental del Estado de Oaxaca.

En el marco del proceso de evaluación realizado por la CEPPEMS, el día 26 de septiembre de 2022 a través del Sistema de Información del Comité de Control Interno (SICOCOI), se realizó el ejercicio de evaluación del Sistema de Control Interno 2022 mediante el cual se derivan preguntas y respuestas con el objetivo de consolidar esquemas de carácter preventivo y correctivo a través de resultados reales para identificar y corregir deficiencias, en el cumplimiento de los objetivos y metas institucionales. Cuestionario orientado a evaluar, de manera preventiva, el diseño y la implementación del Sistema de Control Interno a través de cinco componentes: Ambiente de Control, Administración de Riesgos, Actividades de Control, información y Comunicación, y, Supervisión y Mejora Continua. Al respecto, se informa que, esta Comisión obtuvo un promedio general de 91.90 puntos de un total de 100 puntos, correspondiente a la autoevaluación practicada por cada componente de Control Interno, lo que ubica a la COMISIÓN ESTATAL PARA LA PLANEACIÓN Y PROGRAMACIÓN DE LA EDUCACIÓN MEDIA SUPERIOR DEL ESTADO DE OAXACA en un estatus de nivel alto; en consecuencia, una vez concluida dicha evaluación se obtuvo el ACUSE correspondiente emitido por el Sistema de Información del Comité de Control Interno (SICOCOI), mismo que fue remitido a la Secretaría de Contraloría y Transparencia Gubernamental, con número de oficio ST/613/2022, de fecha 28 de septiembre y acusado de recibido el día 29 de septiembre de 2022.

#### Otras Actividades: SISTEMA INSTITUCIONAL DE ARCHIVOS

Como parte de la actualización del manejo de los archivos institucionales, se llevó a cabo la asesoría para la organización del mismo; el día 10 de enero 2022, así mismo, se detalló el Cuadro de Archivo Institucional 2022 a fin de cumplir y organizar de manera eficiente el Archivo y cubrir las necesidades para la entrega-recepción 2016-2022.



Otras Actividades: REUNIONES DE TRABAJO CON LA SEMS

Con el objetivo de planear y coordinar actividades entre las instituciones de Educación Media Superior en la entidad se llevaron a cabo reuniones de trabajo con la representante de la SEMS distribuidas de la siguiente manera:

Trimestre Enero – Marzo	Trimestre Abril - Junio	Trimestre Julio-Septiembre	Trimestre Octubre- Diciembre
<p>2 Reuniones</p> <p>* Revisar los proyectos y requerimientos de información de Educación Media Superior.</p> <p>* Se entregó información con respecto a los planteles activos de algunas localidades del Istmo, tomando como base principal la Base de Datos 911.</p>	<p>3 Reuniones</p> <p>* Comentar y dar seguimiento sobre los proyectos educativos que beneficie el sistema educativo de educación media superior del estado de Oaxaca.</p> <p>* Reunión virtual convocada por la SEMS, para la presentación e implementación del Sistema Estadístico de Educación Media Superior (SEEMS).</p> <p>* Reunión convocada por la CGEMSySCyT para el análisis, implementación y seguimiento del Marco Curricular Común establecidas a nivel federal</p>		

Otras Actividades: **ACTUALIZACIÓN DE DOCUMENTOS NORMATIVOS INTERNOS DE LA CEPPEMS**

En seguimiento a la circular número SA/0005/2022 de fecha 14 de enero de 2022, con relación a la actualización de documentos internos; y considerando que la estructura orgánica vigente autorizada de esta Comisión Estatal cuenta con un cambio en el área de adscripción del departamento de Informática; la Comisión ha iniciado el proceso para actualizar los documentos normativos correspondientes:

- **Reglamento Interno**  
Se inició el proceso de actualización del Reglamento Interno de la CEPPEMS, mediante el oficio ST/166/2022 presentado ante la Secretaría de Administración el 02 de marzo de 2022, junto con el proyecto de actualización del Reglamento Interno de la Comisión Estatal para la Planeación y Programación de la Educación Media Superior del Estado de Oaxaca. Mismo que ya se encuentra publicado en el Periódico Oficial del Estado.
- **Manual de Organización**  
Se inició el proceso mediante oficio ST/568/2022, presentado ante la Secretaría de Administración el 25 de agosto 2022, junto con el proyecto de actualización del Manual de Organización de la CEPPEMS. Mismo que ya se encuentra publicado en el Periódico Oficial del Estado.
- **Manual de Procedimientos**  
Con el fin de avanzar en el proceso de elaboración del Manual de Procedimientos de la CEPPEMS, a través del oficio ST/066/22 presentado el 21 de enero de 2022 esta Comisión Estatal designó enlace y solicitó capacitación a la Dirección de Modernización Administrativa de la Secretaría de Administración.

Otras Actividades: **AGENDA ESTATAL PARA LA MODERNIZACIÓN ADMINISTRATIVA**

En cumplimiento al eje 2 del Plan Estatal de Desarrollo, Oaxaca Moderno y Transparente, esta Comisión Estatal sostuvo reuniones de trabajo con la Secretaría de Administración, para la elaboración de los formatos del Diagnóstico y Seguimiento de la Agenda Estatal para la Modernización Administrativa (AEMA), la cual forma parte del Modelo para Lograr y Mantener una Administración Pública Moderna y Transparencia. Enviando los formatos de diagnóstico para conocimiento de la Secretaría de Administración mediante oficio ST/328/2022.

En cumplimiento a los plazos establecidos en el oficio SA/SUBDCGPRH/DMA/193/2022 para presentar los *Avances de implantación de sus propuestas de mejora*, mediante el oficio ST/513/2022 se presentó ante la Secretaría de Administración el informe de avances de la implantación de las propuestas de mejora determinadas para esta Comisión Estatal.



Durante el trimestre Julio – Septiembre y en seguimiento a la Agenda Estatal para la Modernización Administrativa (AEMA), y en cumplimiento a los plazos establecidos en el oficio SA/SUBDCGPRH/DMA/193/2022 para presentar los Avances de implantación de sus propuestas de mejora, mediante el oficio ST/610/2022 de fecha 23 de septiembre del año en curso, se presentó ante la Secretaría de Administración el informe de avances de la implantación de las propuestas de mejora determinadas para esta Comisión Estatal.

Otras Actividades: ARCHIVOS Y GRUPO INTERDISCIPLINARIO

Durante el trimestre Abril-Junio se instaló formalmente el Sistema Institucional de Archivos (SIA) de la CEPPEMS

Durante el trimestre Abril-Junio se llevó a cabo la instalación e integración del Grupo Interdisciplinario de la Comisión Estatal (GIA) de la CEPPEMS

Otras Actividades: COMITÉ DE ÉTICA Y PREVENCIÓN DE CONFLICTO DE INTERES (CEPCI)

- En Primera Sesión Ordinaria del Comité de Ética y Prevención de Conflicto de Interés (CEPCI) de la Comisión Estatal, celebrado el 06 de mayo de 2022, se llevó a cabo a la presentación y toma de protesta del nuevo Secretario Ejecutivo del Comité.
- El 20 de junio de 2022 se llevó a cabo la Segunda Sesión Ordinaria del Comité de Ética y Prevención de Conflicto de Interés (CEPCI) de la Comisión Estatal, desahogándose los siguientes puntos:
  1. Aprobación del proyecto “Procedimiento para la atención oportuna de quejas y/o denuncias”.
  2. Aprobación del Formato para presentar quejas y/o denuncias ante el CEPCI.
  3. Aprobación del espacio para la ubicación del buzón de quejas y/o denuncias de la CEPPEMS.



**Gobierno del Estado de Oaxaca**  
**UR: 515 - COMISIÓN ESTATAL PARA LA PLANEACIÓN Y PROGRAMACIÓN DE LA EDUCACIÓN MEDIA SUPERIOR DEL ESTADO DE OAXACA**  
**Estado de Situación Financiera**  
**Al 31 de diciembre de 2022 y 2021**  
**(Pesos)**



CONCEPTO	2022	2021	CONCEPTO	2022	2021
<b>ACTIVO</b>			<b>PASIVO</b>		
<b>ACTIVO CIRCULANTE</b>			<b>PASIVO CIRCULANTE</b>		
EFFECTIVO Y EQUIVALENTES	4	183,518	CUENTAS POR PAGAR A CORTO PLAZO	104,538	199,791
DERECHOS A RECIBIR EFECTIVO O EQUIVALENTES	95,533	16,273	DOCUMENTOS POR PAGAR A CORTO PLAZO	0	0
DERECHOS A RECIBIR BIENES O SERVICIOS	0	0	PORCIÓN A CORTO PLAZO DE LA DEUDA PÚBLICA A LARGO PLAZO	0	0
INVENTARIOS	0	0	TÍTULOS Y VALORES A CORTO PLAZO	0	0
ALMACENES	0	0	PASIVOS DIFERIDOS A CORTO PLAZO	0	0
ESTIMACIÓN POR PÉRDIDA O DETERIORO DE ACTIVOS CIRCULANTES	0	0	FONDOS Y BIENES DE TERCEROS EN GARANTÍA Y/O ADMINISTRACIÓN A CORTO PLAZO	0	0
OTROS ACTIVOS CIRCULANTES	0	0	PROVISIONES A CORTO PLAZO	0	0
<b>Total de ACTIVO CIRCULANTE</b>	<b>95,538</b>	<b>199,791</b>	OTROS PASIVOS A CORTO PLAZO	0	0
<b>ACTIVO NO CIRCULANTE</b>			<b>Total de PASIVO CIRCULANTE</b>	<b>104,538</b>	<b>199,791</b>
INVERSIONES FINANCIERAS A LARGO PLAZO	0	0	<b>PASIVO NO CIRCULANTE</b>		
DERECHOS A RECIBIR EFECTIVO O EQUIVALENTES A LARGO PLAZO	0	0	CUENTAS POR PAGAR A LARGO PLAZO	0	0
BIENES INMUEBLES, INFRAESTRUCTURA Y CONSTRUCCIONES EN PROCESO	0	0	DOCUMENTOS POR PAGAR A LARGO PLAZO	0	0
BIENES MUEBLES	98,659	98,659	DEUDA PÚBLICA A LARGO PLAZO	0	0
ACTIVOS INTANGIBLES	9,099	9,099	PASIVOS DIFERIDOS A LARGO PLAZO	0	0
DEPRECIACIÓN, DETERIORO Y ARMORTIZACIÓN ACUMULADA DE BIENES	-71,270	-53,452	FONDOS Y BIENES DE TERCEROS EN GARANTÍA Y/O ADMINISTRACIÓN A LARGO PLAZO	0	0
ACTIVOS DIFERIDOS	0	0	PROVISIONES A LARGO PLAZO	0	0
ESTIMACIÓN POR PÉRDIDA O DETERIORO DE ACTIVOS NO CIRCULANTES	0	0	<b>Total de PASIVO NO CIRCULANTE</b>	<b>0</b>	<b>0</b>
OTROS ACTIVOS NO CIRCULANTES	0	0	<b>TOTAL PASIVO</b>	<b>104,538</b>	<b>199,791</b>
<b>Total de ACTIVO NO CIRCULANTE</b>	<b>36,488</b>	<b>54,305</b>	HACIENDA PÚBLICA/PATRIMONIO		
<b>TOTAL DE ACTIVOS</b>	<b>132,025</b>	<b>254,096</b>	<b>HACIENDA PÚBLICA/PATRIMONIO CONTRIBUIDO</b>		
			APORTACIONES	0	0
			DONACIONES DE CAPITAL	0	0
			ACTUALIZACIÓN DE LA HACIENDA PÚBLICA/ PATRIMONIO	0	0
			<b>Total de HACIENDA PÚBLICA/PATRIMONIO CONTRIBUIDO</b>	<b>0</b>	<b>0</b>
			<b>HACIENDA PÚBLICA/PATRIMONIO GENERADO</b>		
			RESULTADOS DE EJERCICIO (AHORRO/ DESAHORRO)	-26,817	0
			RESULTADOS DE EJERCICIOS ANTERIORES	54,305	54,305
			REVALUOS	0	0
			RESERVAS	0	0
			RECTIFICACIONES DE RESULTADOS DE EJERCICIOS ANTERIORES	0	0
			<b>Total de HACIENDA PÚBLICA/PATRIMONIO GENERADO</b>	<b>27,488</b>	<b>54,305</b>
			<b>EXCESO O INSUFICIENCIA EN LA ACTUALIZACIÓN DE LA HACIENDA PÚBLICA/PATRIMONIO</b>		
			RESULTADO POR POSICIÓN MONETARIA	0	0
			RESULTADO POR TENENCIA DE ACTIVOS NO MONETARIOS	0	0
			<b>TOTAL DE HACIENDA PÚBLICA/PATRIMONIO</b>	<b>27,488</b>	<b>54,305</b>
			<b>TOTAL DE HACIENDA PÚBLICA/PATRIMONIO</b>	<b>27,488</b>	<b>54,305</b>
			<b>Total de Pasivo y Patrimonio/Hacienda Pública</b>	<b>132,025</b>	<b>254,096</b>

Lugar y fecha de generación: Reyes Mantecón, Oaxaca; a 27 de MARZO de 2023  
 Bajo protesta de decir verdad declaramos que los estados financieros y sus Notas son razonablemente correctos y responsabilidad del emisor.

**Gobierno del Estado de Oaxaca**  
**UR: 515 - COMISIÓN ESTATAL PARA LA PLANEACIÓN Y PROGRAMACIÓN DE LA EDUCACIÓN MEDIA SUPERIOR DEL ESTADO DE OAXACA**  
**Estado de Actividades**  
**Del 1° de enero al 31 de diciembre de 2022 y 2021**  
**(Pesos)**



CONCEPTO	2022	2021
<b>INGRESOS Y OTROS BENEFICIOS</b>		
<b>INGRESOS DE GESTIÓN</b>	<b>0</b>	<b>0</b>
IMPUESTOS	0	0
CUOTAS Y APORTACIONES DE SEGURIDAD SOCIAL	0	0
CONTRIBUCIONES DE MEJORAS	0	0
DERECHOS	0	0
PRODUCTOS	0	0
APROVECHAMIENTOS	0	0
INGRESOS POR VENTA DE BIENES Y PRESTACION DE SERVICIOS	0	0
<b>PARTICIPACIONES, APORTACIONES, CONVENIOS, INCENTIVOS DERIVADOS DE LA COLABORACION FIS</b>	<b>1,187,334</b>	<b>704,955</b>
<b>CAL, FONDOS DISTINTOS DE APORTACIONES, TRANSFERENCIAS, ASIGNACIONES, SUBSIDIOS Y SUBV</b>		
PARTICIPACIONES, APORTACIONES, CONVENIOS, INCENTIVOS DERIVADOS DE LA COLABORACION FIS	0	0
CAL Y FONDOS DISTINTOS DE APORTACIONES	0	0
TRANSFERENCIAS, ASIGNACIONES, SUBSIDIOS Y SUBVENCIONES, Y PENSIONES Y JUBILACIONES	1,187,334	704,955
<b>OTROS INGRESOS Y BENEFICIOS</b>	<b>0</b>	<b>0</b>
INGRESOS FINANCIEROS	0	0
INCREMENTO POR VARIACIÓN DE INVENTARIOS	0	0
DISMINUCIÓN DEL EXCESO DE ESTIMACIONES POR PÉRDIDA O DETERIORO U OBSOLESCENCIA	0	0
DISMINUCIÓN DEL EXCESO DE PROVISIONES	0	0
OTROS INGRESOS Y BENEFICIOS VARIOS	0	0
<b>TOTAL DE INGRESOS Y OTROS BENEFICIOS</b>	<b>1,187,334</b>	<b>704,955</b>
<b>GASTOS Y OTRAS PÉRDIDAS</b>		
<b>GASTOS DE FUNCIONAMIENTO</b>	<b>0</b>	<b>0</b>
SERVICIOS PERSONALES	0	0
MATERIALES Y SUMINISTROS	0	0
SERVICIOS GENERALES	0	0
<b>TRANSFERENCIAS, ASIGNACIONES, SUBSIDIOS Y OTRAS AYUDAS</b>	<b>1,196,334</b>	<b>704,955</b>
TRANSFERENCIAS INTERNAS Y ASIGNACIONES AL SECTOR PÚBLICO	1,196,334	704,955
TRANSFERENCIAS AL RESTO DEL SECTOR PÚBLICO	0	0
SUBSIDIOS Y SUBVENCIONES	0	0
AYUDAS SOCIALES	0	0
PENSIONES Y JUBILACIONES	0	0
TRANSFERENCIAS A FIDEICOMISOS, MANDATOS Y CONTRATOS ANÁLOGOS	0	0
TRANSFERENCIAS A LA SEGURIDAD SOCIAL	0	0
DONATIVOS	0	0
TRANSFERENCIAS AL EXTERIOR	0	0
<b>PARTICIPACIONES Y APORTACIONES</b>	<b>0</b>	<b>0</b>
PARTICIPACIONES	0	0
APORTACIONES	0	0
CONVENIOS	0	0
<b>INTERESES, COMISIONES Y OTROS GASTOS DE LA DEUDA PÚBLICA</b>	<b>0</b>	<b>0</b>
INTERESES DE LA DEUDA PÚBLICA	0	0
COMISIONES DE LA DEUDA PÚBLICA	0	0
GASTOS DE LA DEUDA PÚBLICA	0	0
COSTO POR COBERTURAS	0	0
APOYOS FINANCIEROS	0	0
<b>OTROS GASTOS Y PÉRDIDAS EXTRAORDINARIAS</b>	<b>17,817</b>	<b>0</b>
ESTIMACIONES, DEPRECIACIONES, DETERIOROS, OBSOLESCENCIA Y AMORTIZACIONES	17,817	0
PROVISIONES	0	0
DISMINUCION DE INVENTARIOS	0	0
AUMENTO POR INSUFICIENCIA DE ESTIMACIONES POR PÉRDIDA O DETERIORO U OBSOLESCENCIA	0	0
AUMENTO POR INSUFICIENCIA DE PROVISIONES	0	0
OTROS GASTOS	0	0
<b>INVERSIÓN PÚBLICA</b>	<b>0</b>	<b>0</b>
INVERSIÓN PÚBLICA NO CAPITALIZABLE	0	0
<b>TOTAL DE GASTOS Y OTRAS PERDIDAS</b>	<b>1,214,151</b>	<b>704,955</b>
<b>DESAHORRO NETO DEL EJERCICIO</b>	<b>-26,817</b>	<b>0</b>

Lugar y fecha de generación: Reyes Mantecón, Oaxaca; a 27 de MARZO de 2023  
 Bajo protesta de decir verdad declaramos que los estados financieros y sus Notas son razonablemente correctos y responsabilidad del emisor.

Gobierno del Estado de Oaxaca  
**UR: 515 - COMISIÓN ESTATAL PARA LA PLANEACIÓN Y PROGRAMACIÓN DE LA EDUCACIÓN MEDIA SUPERIOR DEL ESTADO DE OAXACA**  
**Estado de Variación de la Hacienda Pública**  
**Del 1° de enero al 31 de diciembre de 2022 y 2021**  
**(Pesos)**



Concepto	Hacienda Pública/ Patrimonio			Exceso o Insuficiencia en la Actualización de la Hacienda Pública/Patrimonio	Total
	Contribuido	Generado			
		Ejerc. Ant.	Del Ejercicio		
<b>Rectificaciones de Resultados de Ejercicios Anteriores</b>	<b>0</b>	<b>0</b>	<b>0</b>	<b>0</b>	<b>0</b>
CAMBIOS EN POLÍTICAS CONTABLES	0	0	0	0	0
CAMBIOS POR ERRORES CONTABLES	0	0	0	0	0
<b>Patrimonio Neto Inicial Ajustado del Ejercicio</b>	<b>0</b>	<b>0</b>	<b>0</b>	<b>0</b>	<b>0</b>
APORTACIONES	0	0	0	0	0
DONACIONES DE CAPITAL	0	0	0	0	0
ACTUALIZACIONES DEL PATRIMONIO	0	0	0	0	0
<b>Variaciones de la Hacienda Pública / Patrimonio Neto del Ejercicio</b>	<b>0</b>	<b>0</b>	<b>54,305</b>	<b>0</b>	<b>54,305</b>
RESULTADOS DEL EJERCICIO (AHORRO/ DESAHORRO)	0	0	-17,817	0	-17,817
RESULTADOS DE EJERCICIOS ANTERIORES	0	0	72,123	0	72,123
REVALÚOS	0	0	0	0	0
RESERVAS	0	0	0	0	0
<b>Hacienda Pública / Patrimonio Neto Final del Ejercicio 2021</b>	<b>0</b>	<b>0</b>	<b>54,305</b>	<b>0</b>	<b>54,305</b>
<b>Cambios en la Hacienda Pública / Patrimonio Neto del Ejercicio 2022</b>	<b>0</b>	<b>0</b>	<b>0</b>	<b>0</b>	<b>0</b>
APORTACIONES	0	0	0	0	0
DONACIONES DE CAPITAL	0	0	0	0	0
ACTUALIZACIONES DEL PATRIMONIO	0	0	0	0	0
<b>Variaciones de la Hacienda Pública / Patrimonio Neto del Ejercicio</b>	<b>0</b>	<b>0</b>	<b>54,305</b>	<b>0</b>	<b>54,305</b>
REVALÚOS	0	0	0	0	0
RESULTADOS DEL EJERCICIO (AHORRO/ DESAHORRO)	0	0	0	0	0

Gobierno del Estado de Oaxaca  
 UR: 515 - COMISIÓN ESTATAL PARA LA PLANEACIÓN Y PROGRAMACIÓN DE LA EDUCACIÓN MEDIA SUPERIOR DEL ESTADO DE OAXACA  
 Estado de Variación de la Hacienda Pública  
 Del 1° de enero al 31 de diciembre de 2022 y 2021  
 (Pesos)



Concepto	Hacienda Pública/ Patrimonio			Exceso o Insuficiencia en la Actualización de la Hacienda Pública/Patrimonio	Total
	Contribuido	Generado			
		Ejerc. Ant.	Del Ejercicio		
RESULTADOS DE EJERCICIOS ANTERIORES	0	0	54,305	0	54,305
RESERVAS	0	0	0	0	0
<b>Saldo Neto en la Hacienda Pública / Patrimonio 2022</b>	<b>0</b>	<b>0</b>	<b>54,305</b>	<b>0</b>	<b>54,305</b>

Lugar y fecha de generación: Reyes Mantecón, Oaxaca; a 27 de MARZO de 2023  
 Bajo protesta de decir verdad declaramos que los estados financieros y sus Notas son razonablemente correctos y responsabilidad del emisor.

**Gobierno del Estado de Oaxaca**  
**UR: 515 - COMISIÓN ESTATAL PARA LA PLANEACIÓN Y PROGRAMACIÓN DE LA EDUCACIÓN MEDIA SUPERIOR DEL ESTADO DE OAXACA**  
**Estado de Cambios en la Situación Financiera**  
**Del 1° de enero al 31 de diciembre de 2022 y 2021**  
**(Pesos)**



CONCEPTO	ORIGEN	APLICACIÓN	CONCEPTO	ORIGEN	APLICACIÓN
<b>ACTIVO</b>	<b>201,332</b>	<b>79,261</b>	<b>PASIVO</b>	<b>0</b>	<b>95,253</b>
<b>ACTIVO CIRCULANTE</b>	<b>183,514</b>	<b>79,261</b>	<b>PASIVO CIRCULANTE</b>	<b>0</b>	<b>95,253</b>
EFFECTIVO Y EQUIVALENTES	183,514	0	CUENTAS POR PAGAR A CORTO PLAZO	0	95,253
DERECHOS A RECIBIR EFECTIVO O EQUIVALENTES	0	79,261	DOCUMENTOS POR PAGAR A CORTO PLAZO	0	0
DERECHOS A RECIBIR BIENES O SERVICIOS	0	0	PORCIÓN A CORTO PLAZO DE LA DEUDA PÚBLICA A LARGO PLAZO	0	0
INVENTARIOS	0	0	TITULOS Y VALORES A CORTO PLAZO	0	0
ALMACENES	0	0	PASIVOS DIFERIDOS A CORTO PLAZO	0	0
ESTIMACIÓN POR PÉRDIDA O DETERIORO DE ACTIVOS CIRCULANTES	0	0	FONDOS Y BIENES DE TERCEROS EN GARANTÍA Y/O ADMINISTRACIÓN A CORTO PLAZO	0	0
OTROS ACTIVOS CIRCULANTES	0	0	PROVISIONES A CORTO PLAZO	0	0
<b>ACTIVO NO CIRCULANTE</b>	<b>17,817</b>	<b>0</b>	<b>OTROS PASIVOS A CORTO PLAZO</b>	<b>0</b>	<b>0</b>
INVERSIONES FINANCIERAS A LARGO PLAZO	0	0	<b>PASIVO NO CIRCULANTE</b>	<b>0</b>	<b>0</b>
DERECHOS A RECIBIR EFECTIVO O EQUIVALENTES A LARGO PLAZO	0	0	CUENTAS POR PAGAR A LARGO PLAZO	0	0
BIENES INMUEBLES, INFRAESTRUCTURA Y CONSTRUCCIONES EN PROCESO	0	0	DOCUMENTOS POR PAGAR A LARGO PLAZO	0	0
BIENES MUEBLES	0	0	DEUDA PÚBLICA A LARGO PLAZO	0	0
ACTIVOS INTANGIBLES	0	0	PASIVOS DIFERIDOS A LARGO PLAZO	0	0
DEPRECIACIÓN, DETERIORO Y ARMORTIZACIÓN ACUMULADA DE BIENES	17,817	0	FONDOS Y BIENES DE TERCEROS EN GARANTÍA Y/O ADMINISTRACIÓN A LARGO PLAZO	0	0
ACTIVOS DIFERIDOS	0	0	PROVISIONES A LARGO PLAZO	0	0
ESTIMACIÓN POR PÉRDIDA O DETERIORO DE ACTIVOS NO CIRCULANTES	0	0	<b>HACIENDA PÚBLICA/PATRIMONIO</b>	<b>17,817</b>	<b>17,817</b>
OTROS ACTIVOS NO CIRCULANTES	0	0	<b>HACIENDA PÚBLICA/PATRIMONIO CONTRIBUIDO</b>	<b>0</b>	<b>0</b>
			APORTACIONES	0	0
			DONACIONES DE CAPITAL	0	0
			ACTUALIZACIÓN DE LA HACIENDA PÚBLICA/ PATRIMONIO	0	0
			<b>HACIENDA PÚBLICA/PATRIMONIO GENERADO</b>	<b>17,817</b>	<b>17,817</b>
			RESULTADOS DE EJERCICIO (AHORRO/ DESAHORRO)	17,817	0
			RESULTADOS DE EJERCICIOS ANTERIORES	0	17,817
			REVALÚOS	0	0
			RESERVAS	0	0
			RECTIFICACIONES DE RESULTADOS DE EJERCICIOS ANTERIORES	0	0

Gobierno del Estado de Oaxaca  
**UR: 515 - COMISIÓN ESTATAL PARA LA PLANEACIÓN Y PROGRAMACIÓN DE LA EDUCACIÓN MEDIA SUPERIOR DEL ESTADO DE OAXACA**  
 Estado de Cambios en la Situación Financiera  
 Del 1° de enero al 31 de diciembre de 2022 y 2021  
 (Pesos)



CONCEPTO	ORIGEN	APLICACIÓN	CONCEPTO	ORIGEN	APLICACIÓN
			EXCESO O INSUFICIENCIA EN LA ACTUALIZACIÓN DE LA HACIENDA PÚBLICA/PATRIMONIO	0	0
			RESULTADO POR POSICIÓN MONETARIA	0	0
			RESULTADO POR TENENCIA DE ACTIVOS NO MONETARIOS	0	0
			<b>RESULTADOS DEL EJERCICIO (AHORRO/DESAHORRO)</b>	<b>482,379</b>	<b>0</b>
			<b>TOTALES</b>	<b>500,197</b>	<b>113,071</b>

Lugar y fecha de generación: Reyes Mantecón, Oaxaca; a 27 de MARZO de 2023  
 Bajo protesta de decir verdad declaramos que los estados financieros y sus Notas son razonablemente correctos y responsabilidad del emisor.



**ESTADO DE FLUJOS DE EFECTIVO**

<b>COMISIÓN ESTATAL PARA LA PLANEACIÓN Y PROGRAMACIÓN DE LA EDUCACIÓN MEDIA SUPERIOR DEL ESTADO DE OAXACA</b>		
<b>Estado de Flujos de Efectivo</b>		
<b>Del 1 de enero al 31 de diciembre del 2022 y 2021</b>		
<b>Concepto</b>	<b>2022</b>	<b>2021</b>
<b>Flujos de Efectivo de las Actividades de Operación</b>		
<b>Origen</b>	<b>1,108,353</b>	<b>756,107</b>
Impuestos	0	0
Cuotas y Aportaciones de Seguridad Social	0	0
Contribuciones de Mejoras	0	0
Derechos	0	0
Productos	0	0
Aprovechamientos	0	0
Ingresos por Venta de Bienes y Prestación de Servicios	0	0
Participaciones, Aportaciones, Convenios, Incentivos Derivados de la Colaboración Fiscal y Fondos Distintos de Aportaciones	0	0
Transferencias, Asignaciones, Subsidios y Subvenciones, y Pensiones y Jubilaciones	1,187,334	704,955
Otros Orígenes de Operación	-78,981	51,152
<b>Aplicación</b>	<b>1,291,867</b>	<b>721,228</b>
Servicios Personales	0	0
Materiales y Suministros	0	0
Servicios Generales	0	0
Transferencias Internas y Asignaciones al Sector Público	1,196,334	704,955
Transferencias al resto del Sector Público	0	0
Subsidios y Subvenciones	0	0
Ayudas Sociales	0	0
Pensiones y Jubilaciones	0	0
Transferencias a Fideicomisos, Mandatos y Contratos Análogos	0	0
Transferencias a la Seguridad Social	0	0
Donativos	0	0
Transferencias al Exterior	0	0
Participaciones	0	0
Aportaciones	0	0
Convenios	0	0
Otras Aplicaciones de Operación	95,533	16,273
<b>Flujos Netos de Efectivo por Actividades de</b>	<b>-183,514</b>	<b>34,879</b>
<b>Operación Flujos de Efectivo de las Actividades de</b>		
<b>Inversión</b>	<b>0</b>	<b>0</b>
Bienes Inmuebles, Infraestructura y Construcciones en Proceso	0	0
Bienes Muebles	0	0
Otros Orígenes de Inversión	0	0
<b>Aplicación</b>	<b>0</b>	<b>0</b>
Bienes Inmuebles, Infraestructura y Construcciones en Proceso	0	0
Bienes Muebles	0	0
Otras Aplicaciones de Inversión	0	0
<b>Flujos Netos de Efectivo por Actividades de Inversión</b>	<b>0</b>	<b>0</b>
<b>Flujo de Efectivo de las Actividades de Financiamiento</b>		
<b>Origen</b>	<b>0</b>	<b>0</b>
Endeudamiento Neto	0	0
Interno	0	0
Externo	0	0
Otros Orígenes de Financiamiento	0	0
<b>Aplicación</b>	<b>0</b>	<b>0</b>
Servicios de la Deuda	0	0
Interno	0	0
Externo	0	0
Otras Aplicaciones de Financiamiento	0	0
<b>Flujos Netos de Efectivo por Actividades de Financiamiento</b>	<b>0</b>	<b>0</b>
<b>Incremento/Disminución Neta en el Efectivo y Equivalentes al</b>	<b>-183,51</b>	<b>34,879</b>
<b>Efectivo y Equivalentes al Efectivo al Inicio del</b>	<b>4</b>	<b>148,639</b>
<b>Ejercicio Efectivo y Equivalentes al Efectivo al Final del Ejercicio</b>	<b>183,518</b>	<b>183,518</b>

Bajo protesta de decir verdad declaramos que los Estados Financieros y sus Notas son razonablemente correctos y responsabilidad del emisor.

Gobierno del Estado de Oaxaca  
**UR: 515 - COMISIÓN ESTATAL PARA LA PLANEACIÓN Y PROGRAMACIÓN DE LA EDUCACIÓN MEDIA SUPERIOR DEL ESTADO DE OAXACA**  
 Estado Analítico del Activo  
 Del 1° de enero al 31 de diciembre de 2022 y 2021  
 (Pesos)



DESCRIPCION	SALDO INICIAL	CARGOS DEL PERIODO	ABONOS DEL PERIODO	SALDO FINAL	VARIACIÓN DEL PERIODO
ACTIVO	254,096	2,308,992	2,431,062	132,025	-122,071
<b>ACTIVO CIRCULANTE</b>	<b>199,791</b>	<b>2,308,992</b>	<b>2,413,245</b>	<b>95,538</b>	<b>-104,253</b>
EFFECTIVO Y EQUIVALENTES	183,518	1,554,397	1,737,912	4	-183,514
DERECHOS A RECIBIR EFFECTIVO O EQUIVALENTES	16,273	754,594	675,333	95,533	79,261
DERECHOS A RECIBIR BIENES O SERVICIOS	---	---	---	---	---
INVENTARIOS	---	---	---	---	---
ALMACENES	---	---	---	---	---
ESTIMACIÓN POR PÉRDIDA O DETERIORO DE ACTIVOS CIRCULANTES	---	---	---	---	---
OTROS ACTIVOS CIRCULANTES	---	---	---	---	---
<b>ACTIVO NO CIRCULANTE</b>	<b>54,305</b>	<b>---</b>	<b>17,817</b>	<b>36,488</b>	<b>-17,817</b>
INVERSIONES FINANCIERAS A LARGO PLAZO	---	---	---	---	---
DERECHOS A RECIBIR EFFECTIVO O EQUIVALENTES A LARGO PLAZO	---	---	---	---	---
BIENES INMUEBLES, INFRAESTRUCTURA Y CONSTRUCCIONES EN PROCESO	---	---	---	---	---
BIENES MUEBLES	98,659	---	---	98,659	---
ACTIVOS INTANGIBLES	9,099	---	---	9,099	---
DEPRECIACIÓN, DETERIORO Y ARMORTIZACIÓN ACUMULADA DE BIENES	-53,452	---	17,817	-71,270	-17,817
ACTIVOS DIFERIDOS	---	---	---	---	---
ESTIMACIÓN POR PÉRDIDA O DETERIORO DE ACTIVOS NO CIRCULANTES	---	---	---	---	---
OTROS ACTIVOS NO CIRCULANTES	---	---	---	---	---

Lugar y fecha de generación: Reyes Mantecón, Oaxaca; a 27 de MARZO de 2023  
 Bajo protesta de decir verdad declaramos que los estados financieros y sus Notas son razonablemente correctos y responsabilidad del emisor.



Gobierno del Estado de Oaxaca  
 UR: 515 - COMISIÓN ESTATAL PARA LA PLANEACIÓN Y PROGRAMACIÓN DE LA EDUCACIÓN MEDIA SUPERIOR DEL ESTADO DE OAXACA  
 Estado Analítico de la Deuda y Otros Pasivos  
 Del 1° de enero al 31 de diciembre de 2022 y 2021  
 (Pesos)



DENOMINACIÓN DE LAS DEUDAS	MONEDA DE CONTRATACIÓN	INSTITUCION O PAÍS ACREEDOR	SALDO INICIAL DEL PERIODO	SALDO FINAL DEL PERIODO
<b>DEUDA PÚBLICA</b>				
<b>Corto Plazo</b>				
<b>Deuda Interna</b>				
Instituciones de Crédito	PESOS	MEXICO	0.00	0
Títulos y Valores			0.00	0.00
Arrendamientos Financieros			0.00	0.00
<b>Deuda Externa</b>				
Organismos Financieros Internacionales			0.00	0.00
Deuda Bilateral			0.00	0.00
Títulos y Valores			0.00	0.00
Arrendamientos Financieros			0.00	0.00
<b>Subtotal a Corto Plazo</b>			<b>0.00</b>	<b>0.00</b>
<b>Largo Plazo</b>				
<b>Deuda Interna</b>				
Instituciones de Crédito	PESOS	MEXICO	0	0
Títulos y Valores			0.00	0.00
Arrendamientos Financieros			0.00	0.00
<b>Deuda Externa</b>				
Organismos Financieros Internacionales			0.00	0.00
Deuda Bilateral			0.00	0.00
Títulos y Valores			0.00	0.00
Arrendamientos Financieros			0.00	0.00
<b>Subtotal a Largo Plazo</b>			<b>0.00</b>	<b>0.00</b>
<b>OTROS PASIVOS</b>				
OTROS	PESOS	MEXICO	199,790.85	104,537.55
<b>SUBTOTAL OTROS PASIVOS</b>			<b>199,790.85</b>	<b>104,537.55</b>
<b>TOTAL DEUDA Y OTROS PASIVOS</b>			<b>199,790.85</b>	<b>104,537.55</b>



**OAXACA**  
GOBIERNO DEL ESTADO



**EDUCACIÓN MEDIA SUPERIOR**  
Comisión Estatal para la Planeación y  
Programación de la Educación media superior

## **INFORME SOBRE PASIVOS CONTINGENTES**

**NO APLICA**



## NOTAS A LOS ESTADOS FINANCIEROS

DEL 01 DE ENERO AL 31 DE DICIEMBRE DE 2022  
(PESOS)

Remito informe relacionado con la Información Financiera de la Comisión Estatal para la Planeación y Programación de la Educación Media Superior (CEPPEMS) periodo del 01 de enero al 31 de diciembre de 2022.

### NOTAS A DESGLOSE

#### I) NOTAS AL ESTADO DE SITUACIÓN FINANCIERA

El estado de Situación Financiera tiene como propósito mostrar información relativa a los recursos y obligaciones de la entidad.

#### ACTIVO

CUENTAS	EJERCICIO FISCAL 2022	EJERCICIO FISCAL 2021
<b>ACTIVO CIRCULANTE</b>		
Efectivo Equivalentes	\$4	\$183,518
Derechos a recibir efectivo y Esquemas	\$95,533	\$16,273
<b>Total de Activo Circulante</b>	<b>\$95,538</b>	<b>\$199,791</b>
Bienes Muebles	\$98,659	\$98,659
ACTIVOS INTANGIBLES	\$9,099	\$9,099
Depreciación, Deterioro y amortización Acumulada de Bienes e Intangibles	-\$71,270	-\$53,452
<b>Total de Activo no Circulante</b>	<b>\$36,488</b>	<b>\$54,305</b>
<b>TOTAL DE ACTIVOS</b>	<b>\$132,025</b>	<b>\$254,096</b>



## **ACTIVO CIRCULANTE**

### **Efectivo y Equivalentes**

El rubro de efectivo y equivalentes durante el ejercicio 2022, se administraron los recursos públicos en siete cuentas bancarias, de las cuales, se cancelaron cinco cuentas, quedando activas dos cuentas al 31 de diciembre del ejercicio fiscal 2022, con recursos disponibles por \$4 (Cuatro pesos 00/100 M.N.) principalmente de la cuenta 0118303924 - gastos de operación 2022, saldo generado por las comisiones bancarias pendientes de concentrar a la SEFIN.

### **Derechos a recibir Efectivo o Equivalentes**

En el rubro de Derechos a recibir Efectivo y Equivalentes (Otros deudores diversos por cobrar a C.P.) en la que se registraron aumentos y disminuciones, expresando en el Estado de Situación Financiera al 31 de diciembre de 2022 saldo por la cantidad de \$95,533 (Noventa y cinco mil quinientos treinta y tres pesos 00/100 M.N.) corresponde a la cuenta 1.1.2.3.9.010 PROVISIONES DE TERCEROS integrada por el ISR retención de arrendamiento correspondiente al mes de diciembre 2019 ya que a través de la CLC 49 generada como pago directo al proveedor por la factura 63 emitida por María de los Desamparados Gil Sala por un total de \$943.00 (Novecientos cuarenta y tres pesos 00/100 M.N.), sin embargo, al tratarse de pago de impuestos de la CEPPEMS, esta es la obligada a realizar la declaración y pago de impuestos, por lo que existe una discrepancia que debe aclarar la Tesorería de la SEFIN, máxime que a la fecha no se ha realizado la entrega recepción del Departamento Administrativo.

Así como la cuenta 1.1.2.3.9.011 OTROS DEUDORES reflejo un incremento en razón del saldo inicial del ejercicio, por lo que, a diciembre 2022, refleja saldo por la cantidad de \$94,590 (Noventa y cuatro mil quinientos noventa pesos 00/100 M.N.) la cual se integra principalmente de la cuenta a nombre de Luis Vidal Guzmán Vásquez por la cantidad de \$79,301.00 (Setenta y nueve mil trescientos un pesos 00/100 M.N.), quien fungió como Jefe del Departamento Administrativo hasta el 30 de abril de 2022, por lo que se registraron diversos movimientos reflejados en los estados de cuentas bancarias que datan desde el ejercicio 2020 hasta 2022 tales como traspasos a otras cuentas, comisiones bancarias, pagos de honorarios; y la cuenta a nombre de la Secretaría de Finanzas (PROVISIÓN) por \$15,289.00 (Quince mil doscientos ochenta y nueve pesos 00/100 M.N.), por concepto de compra de



consumibles de equipo de cómputo conforme clc 20 emitida como pago directo a proveedor.

### **ACTIVO NO CIRCULANTE**

Está constituido por el conjunto de valores y derechos de realización o disponibilidad con un periodo de tiempo superior a un año.

#### **Bienes muebles**

El rubro de Bienes Muebles la Comisión Estatal para la Planeación y Programación de la Educación Media Superior no reflejo movimientos durante el ejercicio 2022, toda vez que la entidad no adquirió un bien mueble e inmueble, por lo se encuentra integrado de la siguiente forma:

<b>CUENTAS</b>	<b>EJERCICIO FISCAL 2022</b>	<b>EJERCICIO FISCAL 2021</b>
Muebles de Oficina y Estantería	28,117	28,117
Equipo de Cómputo y Tecnologías de la Información	59,944	59,944
Equipos y Aparatos Audiovisuales	7,599	7,599
Equipo de Comunicación y de Telecomunicación	2,999	2,999
<b>TOTAL</b>	<b>98,659</b>	<b>98,659</b>

Así mismo, la depreciación del activo circulante reflejada al 31 de diciembre de 2022, asciende a \$71,270.00 (Setenta y un mil doscientos setenta pesos 00/100 M.N.).

#### **Activos Intangibles**

El rubro de Activos Intangibles de la Comisión Estatal para la Planeación y Programación de la Educación Media Superior se mantiene sin movimiento durante el ejercicio 2022, al no realizar adquisiciones que incrementaran el presente rubro, por lo que, al 31 de diciembre de 2022, ascienden a \$9,099.00 (Nueve mil noventa y nueve pesos 00/100 M.N.), en la Subcuenta Software.



## **PASIVO**

El saldo de este rubro al 31 de diciembre de 2022, asciende a la cantidad de \$104,538.00 (Ciento cuatro mil quinientos treinta y ocho pesos 00/100 M.N.) que corresponden a los compromisos de pagos adquiridos durante los ejercicios fiscales 2020, 2021 y 2022 con diversos proveedores y prestadores de servicios por las adquisiciones de bienes y contratación de servicios por pagar a corto plazo, así como generadas por clc´s canceladas de las que se generó la cuenta por pagar y el gasto, sin reflejar la cuenta por cobrar ante la cancelación presupuestal, así como los intereses generados en las cuentas bancarias pendientes de concentrar a la SEFIN.G

## **PASIVO CIRCULANTE**

El pasivo corriente se integró por deudas y obligaciones de un plazo de tiempo inferior a 1 año, este rubro reflejo un incremento durante el ejercicio 2022, reflejando un saldo al finalizar el ejercicio de 104,538 (Ciento cuatro mil quinientos treinta y ocho pesos 00/100 M.N.), en las siguientes subcuentas:

<b>CONCEPTO</b>	<b>EJERCICIO FISCAL 2022</b>	<b>EJERCICIO FISCAL 2021</b>
<b>Cuentas por Pagar a corto plazo</b>		
Transferencias Internas y Asignaciones al Sector Público	\$24,289	\$15,289
Retenciones de Impuestos por Pagar a CP	\$80,050	\$184,311
Otras Cuentas por Pagar a corto plazo	\$199	\$191
<b>TOTAL</b>	<b>\$104,538</b>	<b>\$199,791</b>

## **HACIENDA PÚBLICA/PATRIMONIO**

<b>CUENTAS</b>	<b>EJERCICIO FISCAL 2022</b>	<b>EJERCICIO FISCAL 2021</b>
<b>HACIENDA PÚBLICA/PATRIMONIO GENERADO</b>		
Resultados de Ejercicio (ahorro/Desahorro)	-\$26,817	\$0



CUENTAS	EJERCICIO FISCAL 2022	EJERCICIO FISCAL 2021
Resultado de ejercicios Anteriores	\$54,305	\$54,305
<b>Total de Hacienda Pública/Patrimonio Generado</b>	<b>\$27,488</b>	<b>\$54,305</b>

La cuenta de Hacienda Pública/Patrimonio, al 31 de diciembre de 2022, asciende a \$27,488.00 (Veintisiete mil cuatrocientos ochenta y ocho pesos 00/100 M.N.) que representa la acumulación de resultados de ejercicios anteriores y el actual.

## II) NOTAS AL ESTADO DE ACTIVIDADES

Muestra el resultado de las operaciones de la entidad correspondiente al periodo del 01 de enero al 31 de diciembre del 2022, integrado de la siguiente forma:

CUENTAS	EJERCICIO FISCAL 2022	EJERCICIO FISCAL 2021
<b>INGRESOS Y OTROS BENEFICIOS</b>		
PARTICIPACIONES, APORTACIONES, TRANSFERENCIAS, ASIGNACIONES, SUBSIDIOS Y OTRAS AYUDAS	\$1,187,334	\$704,955
<b>TOTAL DE INGRESOS Y OTROS BENEFICIOS</b>	<b>\$1,187,334</b>	<b>\$704,955</b>
<b>GASTOS Y OTRAS PERDIDAS</b>		
TRANSFERENCIAS, ASIGNACIONES, SUBSIDIOS Y OTRAS AYUDAS	\$1,196,334	\$704,955
OTROS GASTOS Y PERDIDAS EXTRAORDINARIAS	\$17,817	\$0
<b>TOTAL DE GASTOS Y OTRAS PERDIDAS</b>	<b>\$1,214,151</b>	<b>\$704,955</b>
<b>DESAHORRO NETO DEL EJERCICIO</b>	<b>-\$26,817</b>	<b>\$0</b>



## **Ingresos y Otros Beneficios**

Los ingresos corresponden a los recursos recaudados correspondiente al periodo del 01 de enero al 31 de diciembre del 2022, el cual asciende a un importe de \$1,187,334.00 (Un millón ciento ochenta y siete mil trescientos treinta y cuatro pesos 00/100 M.N.), recursos que fueron comprometidos y devengados durante el periodo del ejercicio 2022.

## **Gastos y Otras Pérdidas**

El rubro de Gastos y Otras Pérdidas, corresponden a lo devengado por la Entidad durante el periodo del 01 de enero al 31 de diciembre del 2022 por la cantidad de: \$1,214,151.00 (Un millón doscientos catorce mil ciento cincuenta y un pesos 00/100 M.N.), integrado de la siguiente manera:

Transferencias, Asignaciones, Subsidios y Otras Ayudas.

- a) Transferencias Internas y Asignaciones al Sector Público, refleja un saldo de \$ \$1,196,334.00 (Un millón ciento noventa y seis mil trescientos treinta y cuatro pesos 00/100 M.N.), correspondiente a recursos que fueron comprometidos y devengados en los rubros de: Servicios personales, Servicios Generales, Materiales y Suministros durante el periodo del 01 de enero al 31 de diciembre del 2022.
- b) Ayudas Sociales a personas, refleja un saldo por la cantidad de \$0.00

Otros gastos y pérdidas extraordinarias

- a) Estimaciones, depreciaciones, deterioros, obsolescencia y amortizaciones por la cantidad de \$17,817.00 (Diecisiete mil ochocientos diecisiete pesos 00/100 M.N).

## **Desahorro Neto del Ejercicio**

En el Estado de Actividades en el período comprendido del 01 de enero al 31 de diciembre del 2022, refleja un desahorro Neto del Ejercicio por la cantidad de \$26,817.00 (Veintiséis mil ochocientos diecisiete pesos 00/100 M.N.).





### III) NOTAS AL ESTADO DE VARIACIÓN EN LA HACIENDA PÚBLICA

El apartado de Hacienda Pública/Patrimonio Generado, en el periodo del 01 de enero al 31 de diciembre del 2022, asciende a la cantidad de \$27,488.00 (Veintisiete mil cuatrocientos ochenta y ocho pesos 00/100 M.N.) que representa la acumulación de resultados de ejercicios anteriores y el actual, integrándose de la siguiente manera:

RUBRO	VARIACIONES
Hacienda Pública/Patrimonio Neto Final del Ejercicio 2021	\$54,305
Resultados del Ejercicio	\$26,817
<b>Saldo Neto en la Hacienda Pública/Patrimonio 2022</b>	<b>\$27,488</b>

### IV) NOTAS AL ESTADO DE FLUJOS DE EFECTIVO

#### Efectivo y equivalentes

1. Análisis de saldo en la cuenta de Efectivo y Equivalentes:

CONCEPTO	EJERCICIO FISCAL 2022	EJERCICIO FISCAL 2021
Efectivos en Bancos – Tesorería	\$0	\$0
Efectivos en Bancos - Dependencias	\$4	\$183,518
Inversiones temporales (hasta 3 meses)	\$0	\$0
Fondos con afectación específica	\$0	\$0
Depósitos de fondos de terceros y otros	\$0	\$0
<b>Total de Efectivos y Equivalentes</b>	<b>\$4</b>	<b>\$183,518</b>

2. Conciliación de los Flujos de Efectivo Netos de las Actividades de Operación y la cuenta de Ahorro/Desahorro antes de Rubros Extraordinarios.



<b>CONCEPTO</b>	<b>EJERCICIO FISCAL 2022</b>	<b>EJERCICIO FISCA 2021.</b>
<b>Ahorro/Desahorro antes de rubros Extraordinarios</b>	-\$9,000	\$54,305
Movimientos de partida (o rubros) que no afectan al efectivo	\$0	\$0
Depreciación	-\$17,817	\$0
Amortización	\$0	\$0
Incrementos en las provisiones	\$0	\$0
Incremento en inversiones producido por revaluación	\$0	\$0
Ganancia/pérdida en venta de propiedad, planta y equipo	\$0	\$0
Incremento en cuentas por cobrar	\$0	\$0
Partidas extraordinarias	\$0	\$0



## **NOTAS DE MEMORIA (CUENTAS DE ORDEN)**

Las cuentas de orden se utilizan para registrar movimientos de valores que no afecten o modifiquen el balance del ente contable, sin embargo, su incorporación en libros es necesaria con fines de recordatorio contable, de control y en general sobre los aspectos administrativos; para consignar sus derechos o responsabilidades contingentes que puedan, o no, presentarse en el futuro; o bien, para reflejar los ingresos, egresos y momentos presupuestales.

<b>CUENTAS DE ORDEN PRESUPUESTARIO</b>	<b>EJERCICIO FISCAL 2022</b>		<b>EJERCICIO FISCAL 2021</b>	
	<b>SALDO DEUDOR</b>	<b>SALDO ACREEDOR</b>	<b>SALDO DEUDOR</b>	<b>SALDO ACREEDOR</b>
4.2.2 Transferencias, asignaciones, subsidios y subvenciones, y pensiones y jubilaciones	0	1,187,334	0	704,955
5.2.1 Transferencias internas y asignaciones al sector público	1,196,334	0	704,955	0
82100.- Presupuesto aprobado	0	1,143,582	0	1,160,502
82200.- Presupuesto por ejercer	0	0	0	0
82300.- Presupuesto modificado	0	128,247	0	-236,216
82400.- Presupuesto de egresos comprometido	75,495	0	219,331	0
82500.- Presupuesto de egresos devengado	9,000	0	0	0
82600.- Presupuesto de egresos ejercido	1,500	0	0	0
82700.- Presupuesto de egresos Pagado	1,185,834	0	704,955	0



## **NOTAS DE GESTIÓN ADMINISTRATIVA**

### 1. Introducción:

Los estados Financieros de los entes públicos, proveen de información financiera a los principales usuarios de la misma, al Congreso y a los ciudadanos.

El objetivo del presente documento es la revelación del contexto y de los aspectos económicos-financieros más relevantes que influyeron en las decisiones del período: del 01 de enero al 31 de diciembre del 2022 y deberán ser considerados en la elaboración de los estados financieros para la mayor comprensión de los mismos y sus particulares.

La Educación Media Superior en el estado de Oaxaca, así como en todo el país, enfrenta grandes retos, sólo capaces de superarse, reconociendo la importancia que tiene para la sociedad este nivel educativo.

La educación media superior debe de observarse como el espacio formador de personas cuyos conocimientos y habilidades habrán de permitirles progresar de manera satisfactoria en su vida profesional, y más importante aún, en su vida personal.

Así también, la importancia de la EMS para la sociedad no puede pasarse por alto, ya que de ella egresan individuos capaces de ejercer sus derechos y cumplir sus obligaciones como ciudadanos, y como tales deben cumplir, en adición a sus conocimientos y habilidades definitorias en su desarrollo profesional, una serie de actitudes y valores que impacten de manera positiva en su formación integral, en sus comunidades y en el estado.

### 2. Panorama Económico y Financiero:

Mediante DECRETO NÚM. 13 publicado en el Periódico Oficial del Estado el 18 de diciembre 2021, se aprueba el presupuesto de egresos del estado de Oaxaca, para el ejercicio fiscal 2022, del cual, se autorizó a la Comisión Estatal para la Planeación y Programación de la Educación Media



Superior cuenta con un presupuesto autorizado de \$1,143,582.00 (Un millón ciento cuarenta y tres mil quinientos ochenta y dos pesos 00/100 M.N.) con fundamento en la Ley Orgánica del Poder Ejecutivo del Estado de Oaxaca y el Decreto del Presupuesto de Egresos del Estado de Oaxaca, mismo que se encuentra distribuido conforme a la estructura programática presentada en el Programa Operativo Anual (POA).

Dando seguimiento, a lo anterior, durante el periodo del 01 de enero al 31 de diciembre del 2022, se realizaron diversos movimientos presupuestales para lograr y reforzar metas programadas: solicitando una adecuaciones presupuestarias de traspaso Interinstitucional de ampliación, reducción y recalendarización en base al Artículo Séptimo Transitorio y al Anexo 8 del Decreto de presupuesto de Egresos y se realizó el replanteamiento de las actividades y metas a la estructura programática, por lo que al final del periodo reportado, se cuenta con un presupuesto modificado por \$1,271,829.00 (Un millón doscientos setenta y un mil ochocientos veintinueve pesos 00/100 M.N.)

Las adecuaciones antes mencionadas incluyen el refrendo del recurso de participaciones federales del ejercicio 2021 correspondiente a gastos de operación y servicios personales por un importe de \$218,287.00 (doscientos dieciocho mil doscientos ochenta y siete pesos 00/100 M.N.), autorizándose la reasignación de recursos mediante oficios SF/SECYT/DP/CPIP/ME/0466/2022 y SF/SECYT/DP/CPIP/ME/0930/2022 que se ejercieron en compras consolidadas para gastos de operación y pago de honorarios asimilables al personal de la CEPPEMS del periodo de noviembre y diciembre 2021, así como una reducción por \$77,333 (Setenta y siete mil trescientos treinta y tres pesos 00/100 M.N.), derivado de recursos no comprometidos y del cierre presupuestal autorizados mediante oficios SF/SECYT/DP/CPIP/ME/0065/2022 y SF/SECYT/DP/CPIP/ME/2991/2022.

Al 31 de diciembre del 2022, se tienen comprometidos recursos por \$1,271,829.00 (Un millón doscientos setenta y un mil ochocientos veintinueve pesos 00/100 M.N.), de los cuales se devengaron \$1,196,334.00 (Un millón ciento noventa y seis mil trescientos treinta y cuatro pesos 00/100 M.N.), ejercieron \$1,187,334.00 (Un millón ciento ochenta y siete mil trescientos treinta y cuatro pesos 00/100 M.N.), y se pagaron \$1,185,834.00 (Un millón ciento ochenta y cinco mil ochocientos treinta y cuatro pesos 00/100 M.N.),



De lo anterior, se puede observar que la Comisión Estatal para la Planeación y Programación de la Educación Media Superior, se encuentra ubicada entre las entidades con menor presupuesto asignado para el cumplimiento de sus actividades; sin embargo, la permanente política de austeridad con la que se rigen las actividades, ha sido fundamental para lograr en gran medida los objetivos propuestos durante el ejercicio fiscal 2022.

### 3. Autorización e Historia.

#### a) Fecha de creación del ente.

El 24 de enero del 2005 se publicó en el tomo LXXXVII EXTRA del Periódico Oficial del gobierno del Estado, el Decreto que crea la Comisión Estatal para la Planeación y Programación de la Educación Media Superior del Estado de Oaxaca, mismo que fue reformado con el decreto emitido por el Titular del Poder Ejecutivo y publicado el 4 de diciembre de 2010, registrado en el Tomo XCII No. 49 y que modifica y deroga diversas disposiciones.

El Pleno de la Comisión Estatal para la Planeación y Programación de la Educación Media Superior del Estado de Oaxaca se conforma por un presidente, un secretario técnico, vocales (representantes de subsistemas estatales y federales), un comisario (Secretario de la Contraloría), e invitados especiales.

A su vez, la Secretaría Técnica se apoya de las siguientes áreas administrativas: departamento administrativo, dirección de planeación, dirección de vinculación, dirección académica y el departamento de informática. Todos contratados sólo por la modalidad de honorarios asimilables a salarios.

#### b) Principales cambios en su estructura.

El 5 de junio del 2015, se publicó su nuevo Reglamento interno, la cual se incluyó en la reacción terminologías más recientes, incluye nuevas definiciones, particularmente de los Comités con los que cuenta la Comisión Estatal para la Planeación y Programación de la Educación Media Superior del Estado de Oaxaca, depura y actualiza las facultades de la Dirección General y de las Áreas Administrativas, Ordena y sistematiza sus artículos en títulos y capítulos incluyendo uno relativo a los actos administrativos u el enlace y acceso a la información entre otras.



#### 4. Organización y Objeto Social

##### a) Objeto Social:

De acuerdo al artículo de su decreto de creación.

- I. Coordinar la planeación, programación, evaluación de los servicios que ofrezca el conjunto de las instituciones, subsistemas y organismos de Educación Media Superior que funcionan en el estado de Oaxaca, simulando programas, proyectos y acciones que impulsen el desarrollo de la Educación Media Superior en la Entidad.
- II. Orientar en la toma de decisiones y la concertación de las acciones sobre la Educación Media Superior en el Estado.
- III. Planear, programar, orientar, apoyar y evaluar las políticas y estrategias generales que propicien el desarrollo de la Educación Media Superior en la entidad, con base en las necesidades sociales; y,
- IV. Mantener una estrecha vinculación con la Comisión Estatal para la Planeación y Programación de la Educación Superior, que al efecto se establezcan.

##### b) Principal Actividad:

Su objetivo principal es ser un órgano de consulta en aquellos casos en que las autoridades federales, estatales o municipales, rectoras de la Educación Media Superior, la CONAEMS, la CONPES, los titulares de los subsistemas de Educación Media Superior o la sociedad le soliciten su opinión, las cuales tendrán de carácter de recomendación.

##### c) Ejercicio Fiscal: 2022

##### d) Régimen Jurídico:

Persona moral con fines no lucrativos

##### e) Consideraciones fiscales del ente: revelar el tipo de contribuciones que esté obligado a pagar o retener.



**IMPUESTO SOBRE LA RENTA**

- Declaración Informativa anual de retenciones del ISR por ingresos asimilados a salarios.

**IMPUESTO DEL 3% SOBRE NOMINA ESTATAL.**

- Declaración bimestral de Remuneraciones por prestación de servicios personal subordinado (3% sobre nómina) ante la Secretaría de Finanzas del estado de Oaxaca, generados por el pago de honorarios asimilables.

f) Estructura organizacional básica:

**COMISIÓN ESTATAL PARA LA PLANEACIÓN Y PROGRAMACIÓN DE LA EDUCACIÓN MEDIA SUPERIOR DEL ESTADO DE OAXACA**

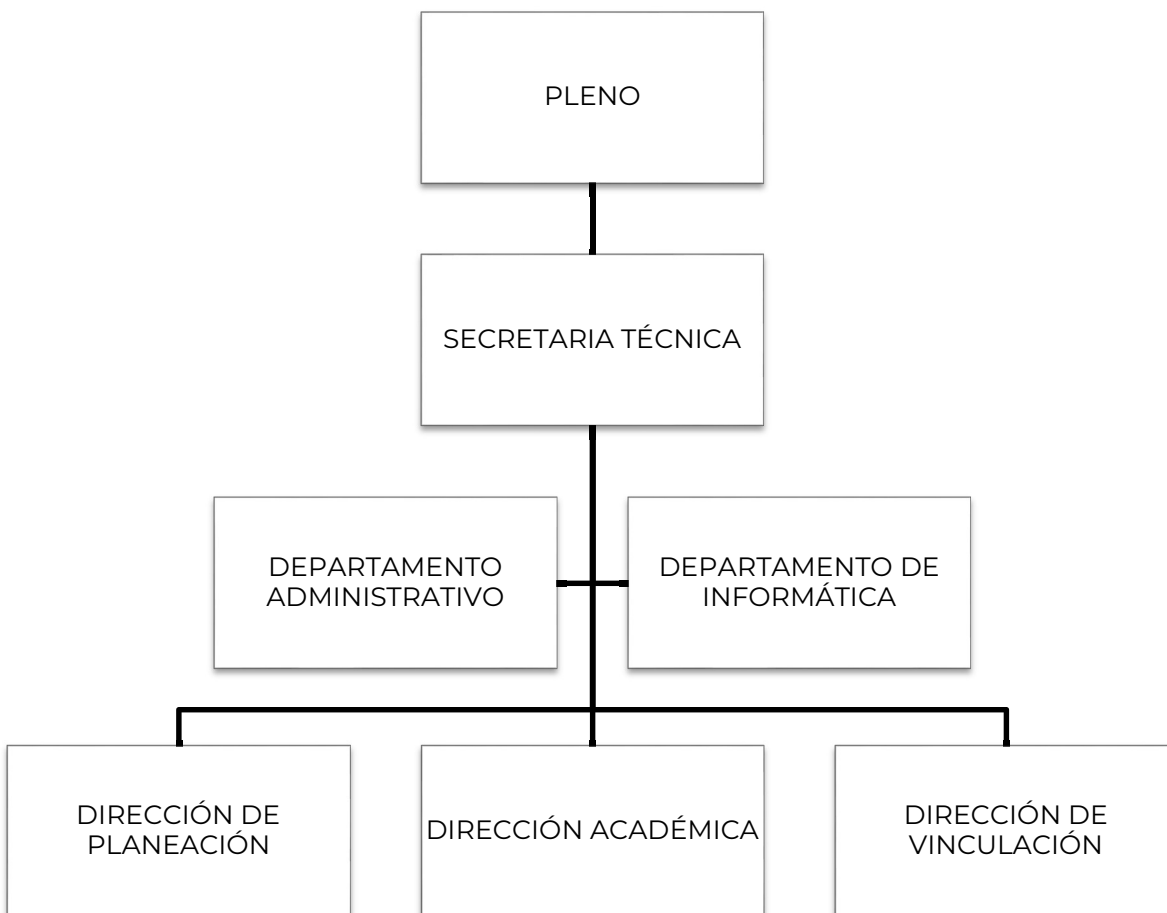





5. Bases de preparación de los Estados Financieros.

- a) Si se ha observado la normatividad emitida por el CONAC y demás disposiciones legales aplicables.
- b) La normatividad aplicada para el reconocimiento, valuación y revelación de los diferentes rubros de la información financiera, así como las bases de medición utilizadas para la elaboración de los estados financieros; por ejemplo: costo histórico, valoración de realización, valor razonable, valor de recuperación o cualquier otro método empleado y los criterios de aplicación de los mismos.

Se aplicó durante el periodo de enero a diciembre y la normatividad vigente para el reconocimiento, valuación y revelación de los diferentes rubros de la información Financiera, así como las bases de medición: valor de realización, respetando en el total de las operaciones su costo histórico.

- c) Postulados básicos.

Los emitidos por el CONAC:

1. Sustancia Económica
2. Entes Públicos
3. Existencia Permanente
4. Revelación Suficiente
5. Importancia Relativa
6. Registro e Integración Presupuestaria
7. Consolidación de Información financiera
8. Devengo Contable
9. Valuación
10. Dualidad Económica
11. Consistencia

- d) Norma supletoria.

Las permitidas por la Normatividad del CONAC.

- e) Para las entidades que por primera vez estén implementando el base devengado de acuerdo a la Ley de Contabilidad, deberán:



-Revelar las nuevas políticas de reconocimiento:

De acuerdo a lo establecido por el CONAC.

INGRESOS

**Devengado.**- Cuando exista jurídicamente el derecho al cobro.

**Recaudado.**- Cuando existe el cobro en efectivo o cualquier otro medio de pago

EGRESOS

**Comprometido.**- Cuando se existe la aprobación por una autoridad competente de un acto administrativo, u otro instrumento jurídico que formaliza una relación jurídica con terceros para la adquisición de bienes y servicios.

**Devengado.**- Cuando se reconoce de una obligación de pago a favor de terceros por la recepción de conformidad de bienes, servicios contratados.

**Ejercido.**- Cuando se emite una cuenta por liquidar Certifica aprobada por la autoridad competente

**Pagado.**- Cuando se realiza la cancelación total o parcial de las obligaciones de pago.

-Revelar los cambios en las políticas, la clasificación y medición de las mismas, así como su impacto en la información financiera:

## 6. Políticas de Contabilidad Significativas:

a) Actualización: El registro de la contabilidad se realizó en base a los lineamientos establecidos por el CONAC.

b) Informar sobre la realización de operaciones en el extranjero y de sus efectos en la información financiera gubernamental:

Durante el periodo de enero a diciembre de 2022, no se realizaron operaciones en Moneda Extranjera.

c) Método de evaluación de la inversión en acciones en el Sector Paraestatal.



NO APLICA (opcional, si es necesario)

d) Sistema y método de valuación de inventarios.

El CONAC ha emitido las normas para la valoración de los Activos y el patrimonio de los entes públicos, esta norma permite definir y estandarizar los conceptos básicos de valuación, contenidos en las normas particulares aplicables a los distintos elementos integrantes de los estados Financieros.

e) Beneficios a empleados:

No se tienen reservas para beneficios futuros de los empleados, más que las contempladas anualmente en el presupuesto de egresos del ejercicio presente.

f) Provisiones:

Las provisiones al 31 de diciembre de 2022, lo conforma el rubro de Retenciones de Impuesto sobre la Renta y gastos de operación.

g) Reservas:

NO se cuenta con Reservas.

h) Cambios en políticas contables y corrección de errores junto con la revelación de los efectos que se tendrá en la información financiera del ente público, ya sea retrospectivos o prospectivos.

i) Reclasificaciones: Durante el periodo comprendido al 31 de diciembre de 2022, no se realizaron reclasificaciones.

j) Depuración y Cancelación de saldos:

Las depuraciones y cancelaciones de saldos se realizaron cada mes en diferentes cuentas contables durante el periodo comprendido al 31 de diciembre de 2022, con la finalidad de presentar cifras actualizadas en los Estados Financieros.

7. Posición en Moneda Extranjera y Protección por riesgo Cambiario:

a) Activos en moneda extranjera:



No aplica

- b) Pasivos en moneda extranjera:  
No se tienen Pasivos en moneda extranjera.
- c) Posición en moneda extranjera:  
No aplica
- d) Tipo de cambio:  
No aplica
- e) Equivalente en moneda nacional:  
No aplica

8. Reporte Analítico del Activo:

- a) Vida útil o porcentajes de depreciación, deterioro o amortización utilizados en los diferentes tipos de activos:

Durante el periodo del 01 de enero al 31 de diciembre del 2022, la entidad refleja saldos en el rubro de Depreciación Deterioro y Amortización Acumulada de Bienes e Intangibles a junio 2022.

- b) Cambios en el porcentaje de depreciación o valor residual de los activos:
- c) Importe de los gastos conceptualizados en el ejercicio, tanto financieros como de investigación y desarrollo:  
No aplica (Opcional, si es necesario)
- d) Riesgos por tipo de cambio o tipo de interés de las inversiones financieras:  
No aplica. (Opcional, si es necesario)
- e) Valor activado en el ejercicio de los bienes construidos por la entidad:



Los bienes de la entidad se reconocen dentro de su Activo No Circulante de su costo histórico, de conformidad con el artículo 29 de la Ley General de Contabilidad Gubernamental.

- f) Otras circunstancias de carácter significativo que afecten el activo, tales como bienes en garantía, señalados en embargos, litigios, títulos de inversiones, entregados en garantías, baja significativa del valor de inversiones financieras, etc.:

No aplica

- g) Desmantelamiento de Activos, procedimientos, implicaciones, efectos contables:

No aplica

- h) Administración de activos; planeación con el objetivo de que el ente los utilice de manera más efectiva:

Se utilizan los activos con la operación y mantenimiento óptimo, durante el periodo del 01 de enero al 31 de diciembre del 2022, no se adquirieron activos.

- a) Inversiones en valores:

No aplica

- b) Patrimonio de Organismos descentralizados

No aplica

- c) Inversiones en empresas de participación mayoritaria:

No se tiene inversión en este tipo de empresas.

- d) Inversiones en empresas de participación minoritaria:

No aplica.

## 9. Fideicomisos, Mandatos y Análogos

- a) Por ramo administrativo que los reporta:

No aplica.

- b) Enlistar los de mayor monto de disponibilidad, relacionando aquellos que conforman el 80% de las disponibilidades:



No aplica

#### 10. Reporte de la Recaudación

a) Análisis del comportamiento de la recaudación correspondiente al ente público o cualquier tipo de ingreso, de forma separada los ingresos locales de los federales:

No aplica

b) Proyección de la recaudación e ingresos en el mediano plazo:

No aplica

#### 11. Información sobre la Deuda y el Reporte Analítico de la Deuda:

a) Utilizar al menos los siguientes indicadores: Deuda respecto al PIB y deuda respecto a la recaudación tomando, como mínimo, un periodo igual o menor a 5 años.

No aplica

b) Información de manera agrupada por tipo de valor gubernamental o instrumento financiero en la que se considere interés, comisiones, tasa, perfil de vencimiento y otros gastos de la deuda.

No aplica

#### 12. Calificaciones otorgadas:

No se cuenta con calificaciones otorgadas o certificaciones.

#### 13. Proceso de Mejora:

a) Principales Políticas de control interno:

Para el desarrollo de los programas deberá ser a mediano plazo y estarán basados en cuatro estrategias funcionales y cinco aspectos organizacionales, con objetivos operaciones, actividades, participantes, costos y evaluación sin reducción del presupuesto para obtener una eficiente atención médica y realizar la capacitación y sensibilización de este programa.



b) Medidas de desempeño financiero, metas y alcance:

Racionar el uso de los recursos, para alcanzar el cumplimiento de las funciones para el ejercicio completo.

a partir del presente ejercicio fiscal, esta Comisión integró adecuadamente la Matriz de Indicadores para Resultados, con el propósito de mostrar con mayor claridad las metas alcanzadas y con ello los resultados tangibles de las acciones institucionales.

14. Información por Segmentos:

Toda la información del Ente, está procesada y se encuentra disponible por Unidad Responsable de realizar las funciones propias.

15. Eventos Posteriores al Cierre:

El ente público no tiene hechos ocurridos en el periodo posterior al que informa, que proporcionen mayor evidencia sobre eventos que le afectan económicamente y que no se conocían a la fecha de cierre.

16. Partes Relacionadas:

No existen partes relacionadas que pudieran ejercer influencia significativa sobre la toma de decisiones financieras y operativas.

17. Responsabilidad sobre la presentación razonable de los Estados Financieros.

Bajo protesta de decir verdad declaro que los Estados Financieros y sus Notas, son razonablemente correctas y son responsabilidad del emisor.

**ESTADO ANALITICO DE INGRESOS PRESUPUESTARIOS**  
**COMISIÓN ESTATAL PARA LA PLANEACIÓN Y PROGRAMACIÓN DE LA EDUCACIÓN MEDIA SUPERIOR DEL ESTADO DE**  
**OAXACA DEL 1 DE ENERO AL 31 DE DICIEMBRE DEL 2022**

Rubro de Ingresos	Estimado	Ampliaciones y Reducciones	Modificado	Devengado	Recaudado	Diferencia
	-1	-2	(3=1+2)	-4	-5	(6=3-4)
Impuestos						
Contribuciones de Mejoras						
Derechos						
Productos						
Corriente						
Capital						
Aprovechamientos						
Corriente						
Capital						
Ingresos por Ventas de Bienes y Servicios						
Contribuciones no Comprendidas en las Fracciones de la Ley de Ingresos Causados en Ejercicios Fiscales Anteriores Pendientes de Liquidación o Participaciones y Aportaciones						
Transferencias, Asignaciones, Subsidios y Otras Ayudas	1,143,582	128,247	1,271,829	1,196,334	1,185,834	42,252
Otros Ingresos						
<b>TOTAL</b>	<b>1,143,582</b>	<b>128,247</b>	<b>1,271,829</b>	<b>1,196,334</b>	<b>1,185,834</b>	<b>42,252</b>
<b>Ingresos excedentes</b>						<b>42,252</b>

Estado Analítico de Ingresos Por Fuente de Financiamiento	Estimado	Ampliaciones y Reducciones	Modificado	Devengado	Recaudado	Diferencia
	-1	-2	(3=1+2)	-4	-5	(6=3-4)
<b>Ingresos del Gobierno</b>	1,143,582	128,247	1,271,829	1,196,334	1,185,834	42,252
Impuestos						
Contribuciones de Mejoras						
Derechos						
Productos						
Corriente						
Capital						
Aprovechamientos						
Corriente						
Capital						
Contribuciones no Comprendidas en las Fracciones de la Ley de Ingresos Causados en Ejercicios Fiscales Anteriores Pendientes de Liquidación o Participaciones y Aportaciones						
Transferencias, Asignaciones, Subsidios y Otras Ayudas	1,143,582	128,247	1,271,829	1,196,334	1,185,834	42,252
Otros Ingresos						
<b>Ingresos de Organismos y Empresas</b>						
Cuotas y Aportaciones de Seguridad Social						
Ingresos por Ventas de Bienes y Servicios						
Transferencias, Asignaciones, Subsidios y Otras Ayudas						
<b>Ingresos derivados de financiamiento</b>						
Ingresos derivados de financiamiento						
<b>TOTAL</b>	<b>1,143,582</b>	<b>128,247</b>	<b>1,271,829</b>	<b>1,196,334</b>	<b>1,185,834</b>	<b>42,252</b>
<b>Ingresos excedentes</b>						<b>42,252</b>



**CUENTA PÚBLICA 2022**

ESTADO ANALITICO DEL EJERCICIO DEL PRESUPUESTO DE EGRESOS

**CLASIFICACION POR OBJETO DEL GASTO (CAPITULO-CONCEPTO)**

**DEL 1º DE ENERO AL 31 DE DICIEMBRE**



**FINANZAS**  
SECRETARÍA DE FINANZAS

Cve	Concepto	Aprobado 1	Ampliaciones / Reducciones 2= (3-1)	Modificado 3 = (1+2)	Devengado 4	Pagado 5	Subejercicio 6 = (3-4)
<b>515</b>	<b>COMISIÓN ESTATAL PARA LA PLANEACIÓN Y PROGRAMACIÓN DE LA EDUCACIÓN MEDIA SUPERIOR DEL ESTADO DE OAXACA</b>						
<b>4</b>	<b>TRANSFERENCIAS, ASIGNACIONES, SUBSIDIOS Y OTRAS AYUDAS</b>	1,143,582.44	128,246.63	1,271,829.07	1,196,333.62	1,185,833.64	75,495.45
1	TRANSFERENCIAS INTERNAS Y ASIGNACIONES AL SECTOR PÚBLICO	1,143,582.44	128,246.63	1,271,829.07	1,196,333.62	1,185,833.64	75,495.45
	<b>TOTAL DEPENDENCIA / ENTIDAD</b>	1,143,582.44	128,246.63	1,271,829.07	1,196,333.62	1,185,833.64	75,495.45

**CUENTA PÚBLICA 2022**

ESTADO ANALITICO DEL EJERCICIO DEL PRESUPUESTO DE EGRESOS

**CLASIFICACION ECONOMICA (POR TIPO DE GASTO)**

**DEL 1º DE ENERO AL 31 DE DICIEMBRE**



**FINANZAS**  
SECRETARÍA DE FINANZAS

Cve	Concepto	Aprobado 1	Ampliaciones / Reducciones 2= (3-1)	Modificado 3 = (1+2)	Devengado 4	Pagado 5	Subejercicio 6 = (3-4)
<b>515</b>	<b>COMISIÓN ESTATAL PARA LA PLANEACIÓN Y PROGRAMACIÓN DE LA EDUCACIÓN MEDIA SUPERIOR DEL ESTADO DE OAXACA</b>						
1	GASTO CORRIENTE	1,143,582.44	128,246.63	1,271,829.07	1,196,333.62	1,185,833.64	75,495.45
	<b>TOTAL DEPENDENCIA / ENTIDAD:</b>	<b>1,143,582.44</b>	<b>128,246.63</b>	<b>1,271,829.07</b>	<b>1,196,333.62</b>	<b>1,185,833.64</b>	<b>75,495.45</b>

**CUENTA PÚBLICA 2022**  
**ESTADO ANALITICO DEL EJERCICIO DEL PRESUPUESTO DE EGRESOS**  
**CLASIFICACION ADMINISTRATIVA**  
**DEL 1º DE ENERO AL 31 DE DICIEMBRE**



**FINANZAS**  
 SECRETARÍA DE FINANZAS

Cve	Concepto	Aprobado 1	Ampliaciones / Reducciones 2= (3-1)	Modificado 3 = (1+2)	Devengado 4	Pagado Transferido 5	Subejercicio 6 = (3-4)
5	ORGANISMOS PÚBLICOS DESCENTRALIZADOS	1,143,582.44	128,246.63	1,271,829.07	1,196,333.62	1,185,833.64	75,495.45
15	COMISIÓN ESTATAL PARA LA PLANEACIÓN Y PROGRAMACIÓN DE LA EDUCACIÓN MEDIA SUPERIOR DEL ESTADO DE OAXACA	1,143,582.44	128,246.63	1,271,829.07	1,196,333.62	1,185,833.64	75,495.45
	<b>TOTAL DEL GASTO:</b>	<b>1,143,582.44</b>	<b>128,246.63</b>	<b>1,271,829.07</b>	<b>1,196,333.62</b>	<b>1,185,833.64</b>	<b>75,495.45</b>

**CUENTA PÚBLICA 2022**

ESTADO ANALITICO DEL EJERCICIO DEL PRESUPUESTO DE EGRESOS

**CLASIFICACION FUNCIONAL (FINALIDAD Y FUNCION)**

DEL 1º DE ENERO AL 31 DE DICIEMBRE



**FINANZAS**  
SECRETARÍA DE FINANZAS

Cve	Concepto	Aprobado 1	Ampliaciones / Reducciones 2= (3-1)	Modificado 3 = (1+2)	Devengado 4	Pagado 5	Subejercicio 6 = (3-4)
<b>515</b>	<b>COMISIÓN ESTATAL PARA LA PLANEACIÓN Y PROGRAMACIÓN DE LA EDUCACIÓN MEDIA SUPERIOR DEL ESTADO DE OAXACA</b>						
<b>2</b>	<b>DESARROLLO SOCIAL</b>	1,143,582.44	128,246.63	1,271,829.07	1,196,333.62	1,185,833.64	75,495.45
5	EDUCACIÓN	1,143,582.44	128,246.63	1,271,829.07	1,196,333.62	1,185,833.64	75,495.45
	<b>TOTAL DEPENDENCIA / ENTIDAD</b>	<b>1,143,582.44</b>	<b>128,246.63</b>	<b>1,271,829.07</b>	<b>1,196,333.62</b>	<b>1,185,833.64</b>	<b>75,495.45</b>



ENDEUDAMIENTO NETO  
DEL 1 DE ENERO AL 31 DE DICIEMBRE  
(Pesos)

Identificación de Crédito o Instrumento	Contratación/Colocación	Amortización	Endeudamiento Neto
	A	B	C = A - B
<b>Créditos Bancarios</b>			
			0
			0
			0
			0
			0
			0
			0
			0
			0
<b>Total Créditos Bancarios</b>	<b>0</b>	<b>0</b>	<b>0</b>
<b>Otros Instrumentos de Deuda</b>			
			0
			0
			0
			0
			0
			0
			0
			0
			0
<b>Total Otros Instrumentos de Deuda</b>	<b>0</b>	<b>0</b>	<b>0</b>
<b>TOTAL</b>	<b>0</b>	<b>0</b>	<b>0</b>

NO APLICA



INTERESES DE LA DEUDA  
DEL 1 DE ENERO AL 31 DE DICIEMBRE  
(Pesos)

Identificación de Crédito o Instrumento	Devengado	Pagado
<b>Créditos Bancarios</b>		
<b>Total de intereses de Créditos Bancarios</b>		<b>0</b>
<b>Otros Instrumentos de Deuda</b>		
<b>Total de intereses de Otros Instrumentos de Deuda</b>	<b>0</b>	<b>0</b>
<b>TOTAL</b>	<b>0</b>	<b>0</b>

NO APLICA



INDICADORES DE POSTURA FISCAL  
DEL 1 DE ENERO AL 31 DE DICIEMBRE  
(Pesos)

Concepto	Estimado	Devengado	Pagado <sup>3</sup>
<b>I. Ingresos Presupuestarios (I=1+2)</b>	0	0	0
<b>1. Ingresos del Gobierno de la Entidad Federativa <sup>1</sup></b>			
<b>2. Ingresos del Sector Paraestatal <sup>1</sup></b>			
<b>II. Egresos Presupuestarios (II=3+4)</b>	0	0	0
<b>3. Egresos del Gobierno de la Entidad Federativa <sup>2</sup></b>			
<b>4. Egresos del Sector Paraestatal <sup>2</sup></b>			
<b>III. Balance Presupuestario (Superávit o Déficit) (III = I - II)</b>			0

Concepto	Estimado	Devengado	Pagado <sup>3</sup>
<b>III. Balance presupuestario (Superávit o Déficit)</b>	0	0	0
<b>IV. Intereses y otros costos de la Deuda</b>			
<b>V. Balance Primario (Superávit o Déficit) (V= III - IV)</b>	0	0	0

Concepto	Estimado	Devengado	Pagado <sup>3</sup>
<b>A. Financiamiento</b>			
<b>B. Amortización de la deuda</b>			
<b>C. Endeudamiento ó desendeudamiento (C = A - B)</b>	0	0	0

1. Los Ingresos que se presentan son los ingresos presupuestarios totales sin incluir los ingresos por financiamientos. Los Ingresos del Gobierno de la Entidad Federativa corresponden a los del Poder Ejecutivo, Legislativo Judicial y Autónomos.
2. Los egresos que se presentan son los egresos presupuestarios totales sin incluir los egresos por amortización. Los egresos del Gobierno de la Entidad Federativa corresponden a los del Poder Ejecutivo, Legislativo, Judicial y Órganos Autónomos.
3. Para Ingresos se reportan los ingresos recaudados; para egresos se reportan los egresos pagados.

**CUENTA PÚBLICA 2022**

ESTADO ANALITICO DEL EJERCICIO DEL PRESUPUESTO DE EGRESOS

**RESUMEN POR PROGRAMA PRESUPUESTARIO**

DEL 1º DE ENERO AL 31 DE DICIEMBRE



**FINANZAS**  
SECRETARÍA DE FINANZAS

Clave	Concepto	Aprobado 1	Ampliaciones / Reducciones 2= (3-1)	Modificado 3 = (1+2)	Devengado 4	Pagado 5	Subejercicio 6 = (3-4)
<b>5</b>	<b>ORGANISMOS PÚBLICOS DESCENTRALIZADOS</b>	1,143,582.44	128,246.63	1,271,829.07	1,196,333.62	1,185,833.64	75,495.45
15	COMISIÓN ESTATAL PARA LA PLANEACIÓN Y PROGRAMACIÓN DE LA EDUCACIÓN MEDIA SUPERIOR DEL ESTADO DE OAXACA	1,143,582.44	128,246.63	1,271,829.07	1,196,333.62	1,185,833.64	75,495.45
1	PROGRAMAS	1,143,582.44	128,246.63	1,271,829.07	1,196,333.62	1,185,833.64	75,495.45
2	DESEMPEÑO DE LAS FUNCIONES	1,143,582.44	128,246.63	1,271,829.07	1,196,333.62	1,185,833.64	75,495.45
	<b>TOTAL DEPENDENCIA / ENTIDAD</b>	1,143,582.44	128,246.63	1,271,829.07	1,196,333.62	1,185,833.64	75,495.45



**GOBIERNO DEL ESTADO DE OAXACA  
PROGRAMA OPERATIVO ANUAL 2022  
MATRÍZ DE INDICADORES PARA RESULTADOS  
REPORTE MIR INICIAL**



DATOS DEL PROGRAMA						
PROGRAMA 132 FORMACIÓN CON CALIDAD EN LA EDUCACIÓN MEDIA SUPERIOR						
UR Responsable:	122 COORDINACIÓN GENERAL DE EDUCACIÓN MEDIA SUPERIOR Y SUPERIOR, CIENCIA Y TECNOLOGÍA	UR's Participantes	506 COLEGIO DE BACHILLERES DEL ESTADO DE OAXACA			
UR's Participantes	507 COLEGIO DE ESTUDIOS CIENTÍFICOS Y TECNOLÓGICOS DEL ESTADO DE OAXACA		508 COLEGIO SUPERIOR PARA LA EDUCACIÓN INTEGRAL INTERCULTURAL DE OAXACA			
	515 COMISIÓN ESTATAL PARA LA PLANEACIÓN Y PROGRAMACIÓN DE LA EDUCACIÓN MEDIA SUPERIOR DEL ESTADO DE OAXACA		525 INSTITUTO DE ESTUDIOS DE BACHILLERATO DEL ESTADO DE OAXACA			
	563 TELEBACHILLERATO COMUNITARIO DEL ESTADO DE OAXACA					
ALINEACIÓN						
<b>PLAN ESTATAL DE DESARROLLO</b>						
<b>EJE:</b>	OAXACA INCLUYENTE CON EL DESARROLLO SOCIAL	<b>TEMA:</b>	EDUCACIÓN	<b>OBJETIVO:</b>	PROPORCIONAR A LAS Y LOS ESTUDIANTES UNA FORMACIÓN EDUCATIVA INTEGRAL Y DE CALIDAD, QUE FAVOREZCA CONOCIMIENTOS, HABILIDADES Y ACTITUDES, DE ACUERDO CON EL CONTEXTO SOCIAL Y LABORAL.	
<b>SECTOR:</b>	EDUCACIÓN	<b>SUBSECTOR:</b>	EDUCACIÓN MEDIA SUPERIOR			
POBLACIÓN O ÁREA DE ENFOQUE POTENCIAL						
<b>Atributo de la población o área de enfoque:</b>	SUBSISTEMA DE EDUCACIÓN MEDIA SUPERIOR SECTORIZADO A LA COORDINACIÓN GENERAL	<b>Hombres:</b>	0	<b>Mujeres:</b>	0	
				<b>Total:</b>	638	
INDICADORES PARA RESULTADOS						
NIVEL	RESUMEN NARRATIVO	INDICADOR			MEDIOS DE VERIFICACIÓN	SUPUESTOS
		A)ID INDICADOR 1.NOMBRE 4.DIMENSIÓN 7.META ANUAL	2.FÓRMULA DE CÁLCULO 5.FRECUENCIA	3.TIPO 6.SENTIDO		
FIN	CONTRIBUIR A LA FORMACIÓN EDUCATIVA INTEGRAL Y DE CALIDAD DE LOS ESTUDIANTES DEL NIVEL MEDIO SUPERIOR	1 - PORCENTAJE DE EFICIENCIA TERMINAL MEDIA SUPERIOR 2 - (EGRESADOS BACHILLERATO 2 AÑOS DEL CICLO N + EGRESADOS BACHILLERATO 3 AÑOS DEL CICLO N)/(ALUMNOS NUEVO INGRESO BACHILLERATO N -2 + ALUMNOS NUEVO INGRESO 3 AÑOS N-2) 3 - ESTRATÉGICO 4 - EFICIENCIA 5 - ANUAL 6 - ASCENDENTE 7 - 69.2390			ESTIMACIONES PROPORCIONADAS POR EL SISTEMA NACIONAL DE ESTADÍSTICA EDUCATIVA DE LA SEP. REPORTE_INDICADORES_EDUCATIVOS_SEP.XLS	LOS ALUMNOS CONCLUYEN SUS ESTUDIOS LA PANDEMIA PROVOCADA POR EL SARS-COV-2, COVID 2019 SE ENCUENTRA CONTROLADA Y LAS CONDICIONES ECONÓMICAS SON FAVORABLES

La Matriz de Indicadores para Resultados (MIR) es un reflejo del estado actual del programa al momento de su elaboración. En consecuencia, las Unidades Ejecutoras de Gasto que registraron "No Aplica" en Medios de Verificación y una justificación en los Supuestos; conforme al avance en el curso normal del ejercicio fiscal 2022 y se genere nueva información, la MIR deberá ser actualizada en lo que respecta a los indicadores, así como el registro de metas y líneas base, elementos que son un referente para el seguimiento y la evaluación.

**GOBIERNO DEL ESTADO DE OAXACA**  
**PROGRAMA OPERATIVO ANUAL 2022**  
**MATRÍZ DE INDICADORES PARA RESULTADOS**  
**REPORT E MIR INICIAL**



NIVEL	RESUMEN NARRATIVO	INDICADOR			MEDIOS DE VERIFICACIÓN	SUPUESTOS
		A)ID INDICADOR 1.NOMBRE 4.DIMENSIÓN 7.META ANUAL	2. FÓRMULA DE CÁLCULO 5.FRECUENCIA	3. TIPO 6.SENTIDO		
PROPOSITO	LOS SUBSISTEMAS SECTORIZADOS CUMPLEN DE MANERA PERTINENTE, AL OTORGAR EDUCACIÓN CON CALIDAD	1 - PORCENTAJE DE ABANDONO ESCOLAR MEDIA SUPERIOR 2 - $\{1 - [(MATRICULA\ TOTAL\ DEL\ CICLO\ POSTERIOR - NUEVO\ INGRESO\ 1^\circ\ CICLO\ POSTERIOR + EGRESADOS\ DEL\ CICLO\ ACTUAL) / MATRICULA\ TOTAL\ DEL\ CICLO\ ACTUAL]\} * 100$ 3 - ESTRATÉGICO 4 - EFICIENCIA 5 - ANUAL 6 - DESCENDENTE 7 - 100.0000  1 - PORCENTAJE DE ABSORCIÓN DE LA EDUCACIÓN MEDIA SUPERIOR 2 - $[(T\ ANI\ NIV / T-1\ AE\ GNIV-1) * 100]$ 3 - ESTRATÉGICO 4 - EFICACIA 5 - ANUAL 6 - ASCENDENTE 7 - 100.0000			PAGINA DEL SISTEMA NACIONAL DE INFORMACIÓN ESTADÍSTICA EDUCATIVA <a href="http://www.snie.sep.gob.mx/">HHTTP://WWW.SNIE.SEP.GOB.MX/DESCARGA/ESTADISTICA_E_INDICADORES/ESTADISTICA_E_INDICADO RES_EDUCATIVOS_200AX.PDF</a>	LAS CONDICIONES SOCIALES, POLITICAS Y ECONÓMICAS SE MANTIENEN ESTABLES
COMPONENTE	ACCIONES DE GESTION PARA LA FORMACION CON CALIDAD EN LA EDUCACION MEDIA SUPERIOR	1 - PORCENTAJE DE ACCIONES DE GESTION REALIZADAS 2 - (NÚMERO DE ACCIONES DE GESTION REALIZADAS/NÚMERO DE ACCIONES DE GESTION PROGRAMADAS A REALIZAR)*100 3 - GESTIÓN 4 - EFICACIA 5 - SEMESTRAL 6 - ASCENDENTE VARIABLES DEL INDICADOR 7 - ACCIONES DE GESTION REALIZADAS UR 122 ---- 0.0000 UR 506 ---- 100.0000 UR 508 ---- 0.0000 UR 515 ---- 0.0000 UR 525 ---- 100.0000 UR 563 ---- 100.0000 TOTAL ---- 300.0000			UR 122 NO APLICA  UR 507 NO APLICA  UR 508 NO APLICA  UR 525 INTEGRACIÓN DE LOS REPORTES DE LAS GESTIONES REALIZADAS EN EL SEMESTRE.  UR 563 REPORT E DE AVANCE DE COMPONENTE Y ESTADOS FINANCIEROS RESGUARDADOS POR EL DEPARTAMENTO ADMINISTRATIVO , CONSULTABLES EN <a href="https://www.oaxaca.gob.mx/tebceo/">HTTPS://WWW.OAXACA.GOB.MX/TEBCEO/</a> , CON PERIODO DE ACTUALIZACIÓN SEMESTRAL.	UR 122 ESTA UNIDAD EJECUTORA DE GASTO, NO GENERA UN PRODUCTO INSTITUCIONAL ALINEADA A ESTA ACTIVIDAD POR LO QUE EN EL EJERCICIO NO SE DESTINARÁ RECURSO  UR 507 ESTA UNIDAD EJECUTORA DE GASTO, NO GENERA UN PRODUCTO INSTITUCIONAL ALINEADA A ESTA ACTIVIDAD POR LO QUE EN EL EJERCICIO NO SE DESTINARÁ RECURSO  UR 508 ESTA UNIDAD EJECUTORA DE GASTO, NO GENERA UN PRODUCTO INSTITUCIONAL ALINEADO A ESTA ACTIVIDAD POR LO QUE EN EL EJERCICIO NO SE DESTINARA RECURSO.  UR 525 QUE SE CUMPLA EN TIEMPO Y FORMA LOS PROCESOS DE GESTIÓN ADMINISTRATIVOS Y FINANCIEROS  UR 563 LAS AREAS EXTERNAS VINCULADAS A LOS PROCESOS DE GESTIÓN ADMINISTRATIVOS Y FINANCIEROS PLANEADOS DEL TEBCEO CUMPLEN CON SUS ACCIONES

La Matriz de Indicadores para Resultados (MIR) es un reflejo del estado actual del programa al momento de su elaboración. En consecuencia, las Unidades Ejecutoras de Gasto que registraron "No Aplica" en Medios de Verificación y una justificación en los Supuestos; conforme al avance en el curso normal del ejercicio fiscal 2022 y se genere nueva información, la MIR deberá ser actualizada en lo que respecta a los indicadores, así como el registro de metas y líneas base, elementos que son un referente para el seguimiento y la evaluación.

**GOBIERNO DEL ESTADO DE OAXACA**  
**PROGRAMA OPERATIVO ANUAL 2022**  
**MATRÍZ DE INDICADORES PARA RESULTADOS**  
**REPORTE MIR INICIAL**



NIVEL	RESUMEN NARRATIVO	INDICADOR			MEDIOS DE VERIFICACIÓN	SUPUESTOS
		A)ID INDICADOR 4.DIMENSIÓN 7.META ANUAL	1.NOMBRE 2.FÓRMULA DE CÁLCULO 5.FRECUENCIA	3.TIPO 6.SENTIDO		
ACTIVIDAD	GESTIONES ADMINISTRATIVAS Y FINANCIERAS	1 - PORCENTAJE DE GESTIONES ADMINISTRATIVAS Y FINANCIERAS REALIZADAS 2 - (NÚMERO DE GESTIONES ADMINISTRATIVAS Y FINANCIERAS REALIZADAS / NÚMERO DE GESTIONES ADMINISTRATIVAS Y FINANCIERAS PROGRAMADAS A REALIZAR)*100 3 - GESTIÓN 4 - EFICACIA 5 - TRIMESTRAL 6 - ASCENDENTE VARIABLES DEL INDICADOR 7 - NÚMERO DE GESTIONES ADMINISTRATIVAS Y FINANCIERAS REALIZADAS UR 122 ---- 0.0000 UR 506 ---- 4.0000 UR 507 ---- 0.0000 UR 508 ---- 0.0000 UR 515 ---- 0.0000 UR 525 ---- 593.0000 UR 563 ---- 33.0000 TOTAL ---- 630.0000			UR 122 NO APLICA  UR 506 REPORTE DE AVANCE DE GESTIÓN DEL COMPONENTE BAJO RESGUARDO DE LA DIRECCIÓN DE PLANEACIÓN DEL COBAO  UR 507 NO APLICA  UR 508 NO APLICA  UR 515 NO APLICA  UR 525 REPORTE TRIMESTRAL DE GESTIONES ADMINISTRATIVAS, EMITIDO Y RESGUARDADO POR LA DIRECCIÓN ADMINISTRATIVA.  UR 563 1) REPORTE DE AVANCE DE ACTIVIDADES RESGUARDADOS POR EL DEPARTAMENTO DE PLANEACION, CON PERIODO DE ACTUALIZACIÓN TRIMESTRAL 2)ESTADOS FINANCIEROS EMITIDOS Y RESGUARDADOS POR EL DEPARTAMENTO ADMINISTRATIVO DEL TEBCEO, CON PERIODO DE ACTUALIZACIÓN TRIMESTRAL.	UR 122 ESTA UNIDAD EJECUTORA DE GASTO, NO GENERA UN PRODUCTO INSTITUCIONAL ALINEADA A ESTA ACTIVIDAD POR LO QUE EN EL EJERCICIO NO SE DESTINARÁ RECURSO  UR 506 EXISTA SUFICIENCIA PRESUPUESTARIA Y LAS CONDICIONES SANITARIAS, ECONÓMICAS, LABORALES Y AMBIENTALES SEAN FAVORABLES  UR 507 ESTA UNIDAD EJECUTORA DE GASTO, NO GENERA UN PRODUCTO INSTITUCIONAL ALINEADA A ESTA ACTIVIDAD POR LO QUE EN EL EJERCICIO NO SE DESTINARÁ RECURSO  UR 508 ESTA UNIDAD EJECUTORA DE GASTO, NO GENERA UN PRODUCTO INSTITUCIONAL ALINEADO A ESTA ACTIVIDAD POR LO QUE EN EL EJERCICIO NO SE DESTINARA RECURSO  UR 515 ESTA ACTIVIDAD NO ES COMPETENTE DE LA UR 515  UR 525 QUE SE CUENTE CON EL PRESUPUESTO PARA PODER REALIZAR LAS GESTIONES ADMINISTRATIVAS PROGRAMADAS.  UR 563 LAS AREAS EXTERNAS VINCULADAS A LOS PROCESOS DE GESTIÓN ADMINISTRATIVOS Y FINANCIEROS PLANEADOS DEL TEBCEO CUMPLEN CON SUS ACCIONES
COMPONENTE	TECNOLOGÍAS DE LA INFORMACIÓN DESARROLLADAS E IMPLEMENTADAS	1 - PORCENTAJE DE SISTEMAS TECNOLÓGICOS, ESTADÍSTICOS Y DE INFORMACIÓN IMPLEMENTADOS 2 - (NÚMERO DE SISTEMAS TECNOLÓGICOS, ESTADÍSTICOS Y DE INFORMACIÓN IMPLEMENTADOS/NÚMERO DE SISTEMAS TECNOLÓGICOS, ESTADÍSTICOS Y DE INFORMACIÓN PROGRAMADOS) * 100 3 - GESTIÓN 4 - EFICACIA 5 - SEMESTRAL 6 - ASCENDENTE VARIABLES DEL INDICADOR 7 - SISTEMAS TECNOLÓGICOS, ESTADÍSTICOS Y DE INFORMACIÓN IMPLEMENTADOS UR 506 ---- 100.0000 UR 507 ---- 100.0000 UR 515 ---- 100.0000 TOTAL ---- 300.0000			UR 506 ACTA DE ENTREGA DEL PROCESO, MÓDULO, SISTEMA O SOFTWARE EDUCATIVO IMPLEMENTADO EN EL ÁREA SOLICITANTE DEL COBAO  UR 507 ACTA DE ENTREGA DEL PROCESO, MÓDULO, SISTEMA O SOFTWARE ADMINISTRATIVO O EDUCATIVO IMPLEMENTADO EN EL ÁREA BENEFICIADA DEL COLEGIO DE ESTUDIOS CIENTÍFICOS Y TECNOLÓGICOS DEL ESTADO DE OAXACA  UR 515 PÁGINA DE LA COMISIÓN ESTATAL PARA LA PLANEACIÓN Y PROGRAMACION DE LA EDUCACION MEDIA SUPERIOR	UR 506 EXISTA SUFICIENCIA PRESUPUESTARIA Y LAS CONDICIONES SANITARIAS, ECONÓMICAS, LABORALES Y AMBIENTALES SEAN FAVORABLES  UR 507 LAS CONDICIONES SOCIALES, ECONOMICAS SE MANTIENEN ESTABLES  UR 515 LAS CONDICIONES SOCIALES, ECONOMICAS SE MANTIENEN ESTABLES

La Matriz de Indicadores para Resultados (MIR) es un reflejo del estado actual del programa al momento de su elaboración. En consecuencia, las Unidades Ejecutoras de Gasto que registraron "No Aplica" en Medios de Verificación y una justificación en los Supuestos; conforme al avance en el curso normal del ejercicio fiscal 2022 y se genere nueva información, la MIR deberá ser actualizada en lo que respecta a los indicadores, así como el registro de metas y líneas base, elementos que son un referente para el seguimiento y la evaluación.

**GOBIERNO DEL ESTADO DE OAXACA**  
**PROGRAMA OPERATIVO ANUAL 2022**  
**MATRÍZ DE INDICADORES PARA RESULTADOS**  
**REPORTÉ MIR INICIAL**



NIVEL	RESUMEN NARRATIVO	INDICADOR			MEDIOS DE VERIFICACIÓN	SUPUESTOS
		A)ID INDICADOR 1.NOMBRE 4.DIMENSIÓN 7.META ANUAL	2. FÓRMULA DE CÁLCULO 5.FRECUENCIA	3. TIPO 6.SENTIDO		
ACTIVIDAD	OPERAR LOS SISTEMAS ESTADÍSTICOS Y DE INFORMACIÓN EDUCATIVA	1 - PORCENTAJE DE SISTEMAS ESTADÍSTICOS Y DE INFORMACIÓN DESARROLLADOS Y OPERADOS 2 - (NÚMERO DE SISTEMAS ESTADÍSTICOS Y DE INFORMACIÓN DESARROLLADOS Y OPERADOS / NÚMERO DE SISTEMAS ESTADÍSTICOS Y DE INFORMACIÓN PLANEADOS)*100 3 - GESTIÓN 4 - EFICACIA 5 - TRIMESTRAL 6 - ASCENDENTE VARIABLES DEL INDICADOR 7 - NÚMERO DE SISTEMAS ESTADÍSTICOS Y DE INFORMACIÓN DESARROLLADOS Y OPERADOS UR 506 ---- 0.0000 UR 507 ---- 0.0000 UR 515 ---- 1.0000 TOTAL ---- 1.0000			UR 506 NO APLICA  UR 507 NO APLICA  UR 515 SISTEMA NACIONAL ESTADISTICA EDUCATIVA DE LA SEP	UR 506 ESTA UNIDAD EJECUTORA DE GASTO NO GENERA UN PRODUCTO INSTITUCIONAL ALINEADA A ESTA ACTIVIDAD, POR LO QUE EN EL EJERCICIO NO SE DESTINARÁ RECURSO  UR 507 ESTA UNIDAD EJECUTORA DE GASTO, NO GENERA UN PRODUCTO INSTITUCIONAL ALINEADA A ESTA ACTIVIDAD POR LO QUE EN EL EJERCICIO NO SE DESTINARÁ RECURSO  UR 515 LOS SUBSISTEMAS PROVEEN LA INFORMACION EN TIEMPO Y FORMA
ACTIVIDAD	CREAR PROCESOS INFORMATICOS PARA EL MANEJO EFICIENTE DE LA INFORMACIÓN ESCOLAR Y ADMINISTRATIVA	1 - PORCENTAJE DE PROCESOS DE INFORMACIÓN IMPLEMENTADOS 2 - (NÚMERO DE PROCESOS DE INFORMACIÓN IMPLEMENTADOS / NÚMERO DE PROCESOS DE INFORMACIÓN PROGRAMADOS)*100 3 - GESTIÓN 4 - EFICACIA 5 - TRIMESTRAL 6 - ASCENDENTE VARIABLES DEL INDICADOR 7 - NÚMERO DE PROCESOS DE INFORMACIÓN IMPLEMENTADOS UR 506 ---- 8.0000 UR 507 ---- 4.0000 UR 515 ---- 0.0000 TOTAL ---- 12.0000			UR 506 ACTA DE ENTREGA DEL PROCESO, MÓDULO, SISTEMA O SOFTWARE EDUCATIVO IMPLEMENTADO EN EL ÁREA BENEFICIADA DEL COLEGIO DE BACHILLERES DEL ESTADO DE OAXACA QUE OBRA EN PODER DEL DEPARTAMENTO DE SISTEMAS, ACTUALIZADA A LA ENTREGA DE CADA PROCESO, MÓDULO O SISTEMA DURANTE EL EJERCICIO 2022  UR 507 ACTA DE ENTREGA DEL PROCESO, MÓDULO, SISTEMA O SOFTWARE ADMINISTRATIVO O EDUCATIVO IMPLEMENTADO EN EL ÁREA BENEFICIADA DEL COLEGIO DE ESTUDIOS CIENTÍFICOS Y TECNOLÓGICOS DEL ESTADO DE OAXACA  UR 515 PÁGINA DE LA COMISIÓN ESTATAL PARA LA PLANEACIÓN Y PROGRAMACIÓN DE LA EDUCACIÓN MEDIA SUPERIOR HTTP: //WWW.CEPPEMS.OAXACA.GOB.MX/	UR 506 EXISTA SUFICIENCIA PRESUPUESTARIA Y LAS CONDICIONES SANITARIAS, ECONÓMICAS, LABORALES Y AMBIENTALES SEAN FAVORABLES  UR 507 LAS CONDICIONES SOCIALES, ECONOMICAS SE MANTIENEN ESTABLES  UR 515 LOS SUBSISTEMAS PROVEEN LA INFORMACIÓN EN TIEMPO Y FORMA
COMPONENTE	SERVICIOS DE CONTROL ESCOLAR OTORGADOS	1 - PORCENTAJE DE PROCESOS DE CONTROL ESCOLAR MODERNIZADOS 2 - (NÚMERO DE PROCESOS DE CONTROL ESCOLAR MODERNIZADOS/ TOTAL DE PROCESOS MODERNIZADOS DE CONTROL ESCOLAR) *100 3 - GESTIÓN 4 - EFICACIA 5 - SEMESTRAL 6 - ASCENDENTE VARIABLES DEL INDICADOR 7 - PROCESOS DE CONTROL ESCOLAR MODERNIZADOS UR 122 ---- 100.0000 TOTAL ---- 100.0000			UR 122 REPORTÉ DE AVANCE DE GESTIÓN ELABORADO POR EL DEPARTAMENTO DE SERVICIOS ESCOLARES, REVALIDACIÓN Y EQUIVALENCIAS	UR 122 EXISTEN LAS CONDICIONES TECNOLÓGICAS Y DE INFRAESTRUCTURA PARA LA IMPLEMENTACIÓN DEL PROCESO

La Matriz de Indicadores para Resultados (MIR) es un reflejo del estado actual del programa al momento de su elaboración. En consecuencia, las Unidades Ejecutoras de Gasto que registraron "No Aplica" en Medios de Verificación y una justificación en los Supuestos; conforme al avance en el curso normal del ejercicio fiscal 2022 y se genere nueva información, la MIR deberá ser actualizada en lo que respecta a los indicadores, así como el registro de metas y líneas base, elementos que son un referente para el seguimiento y la evaluación.

**GOBIERNO DEL ESTADO DE OAXACA  
PROGRAMA OPERATIVO ANUAL 2022  
MATRÍZ DE INDICADORES PARA RESULTADOS  
REPORTE MIR INICIAL**



NIVEL	RESUMEN NARRATIVO	INDICADOR			MEDIOS DE VERIFICACIÓN	SUPUESTOS
		A)ID INDICADOR 4.DIMENSIÓN 7.META ANUAL	1.NOMBRE 2.FÓRMULA DE CÁLCULO 5.FRECUENCIA	3.TIPO 6.SENTIDO		
ACTIVIDAD	AUTOMATIZAR LOS PROCESOS DEL DEPARTAMENTO DE CONTROL ESCOLAR	1 - PORCENTAJE DE PROCESOS AUTOMATIZADOS DE CONTROL ESCOLAR 2 - (NÚMERO DE PROCESOS AUTOMATIZADOS DE CONTROL ESCOLAR / NÚMERO DE PROCESOS DE CONTROL ESCOLAR PROGRAMADOS)*100 3 - GESTIÓN 4 - EFICACIA 5 - TRIMESTRAL 6 - ASCENDENTE VARIABLES DEL INDICADOR 7 - NÚMERO DE PROCESOS AUTOMATIZADOS DE CONTROL ESCOLAR UR 122 ---- 0.0000 TOTAL ---- 0.0000		UR 122 NO APLICA	UR 122 ESTA UNIDAD EJECUTORA DE GASTO ,NO GENERA UN PRODUCTO INSTITUCIONAL ALINEADA A ESTA ACTIVIDAD POR LO QUE EN EL EJERCICIO NO SE DESTINARÁ RECURSO	
ACTIVIDAD	DISEÑAR SISTEMAS AUTOMATIZADOS DE CONTROL ESCOLAR	1 - PORCENTAJE DE AVANCE DEL DESARROLLO DEL SISTEMA DE CONTROL ESCOLAR REALIZADO 2 - (NÚMERO DE AVANCE DEL DESARROLLO DEL SISTEMA DE CONTROL ESCOLAR REALIZADO / TOTAL DE PROCESOS PARA EL DESARROLLO DEL SISTEMA DE CONTROL ESCOLAR IMPLEMENTADOS)*100 3 - GESTIÓN 4 - EFICACIA 5 - TRIMESTRAL 6 - ASCENDENTE VARIABLES DEL INDICADOR 7 - NÚMERO DE AVANCE DEL DESARROLLO DEL SISTEMA DE CONTROL ESCOLAR REALIZADO UR 122 ---- 1.0000 TOTAL ---- 1.0000		UR 122 REPORTE TRIMESTRAL DEL DESARROLLO DEL SISTEMA AUTOMATIZADO DE CONTROL ESCOLAR EMITIDO POR EL DEPARTAMENTO DE SERVICIOS ESCOLARES, REVALIDACIÓN Y EQUIVALENCIAS DE LA CGEMSYSCYT	UR 122 CONTAR CON EL PRESUPUESTO Y EL PERSONAL CALIFICADO PARA EL DESARROLLO DEL SISTEMA	

La Matriz de Indicadores para Resultados (MIR) es un reflejo del estado actual del programa al momento de su elaboración. En consecuencia, las Unidades Ejecutoras de Gasto que registraron "No Aplica" en Medios de Verificación y una justificación en los Supuestos; conforme al avance en el curso normal del ejercicio fiscal 2022 y se genere nueva información, la MIR deberá ser actualizada en lo que respecta a los indicadores, así como el registro de metas y líneas base, elementos que son un referente para el seguimiento y la evaluación.

**GOBIERNO DEL ESTADO DE OAXACA  
PROGRAMA OPERATIVO ANUAL 2022  
MATRÍZ DE INDICADORES PARA RESULTADOS  
REPORT E MIR INICIAL**



NIVEL	RESUMEN NARRATIVO	INDICADOR			MEDIOS DE VERIFICACIÓN	SUPUESTOS
		A)ID INDICADOR 1.NOMBRE 4.DIMENSIÓN 7.META ANUAL	2. FÓRMULA DE CÁLCULO 5.FRECUENCIA	3. TIPO 6.SENTIDO		
COMPONENTE	SERVICIOS PARA LA CALIDAD DE LA EDUCACION MEDIA SUPERIOR OTORGADOS	1 - PORCENTAJE DE SERVICIOS EDUCATIVOS DE LA CALIDAD PROPORCIONADO EN EL NIVEL MEDIO SUPERIOR 2 - (NÚMERO DE SERVICIOS EDUCATIVOS DE LA CALIDAD PROPORCIONADO EN EL NIVEL MEDIO SUPERIOR / NÚMERO DE SERVICIOS EDUCATIVOS DE LA CALIDAD EN EL NIVEL MEDIO SUPERIOR PROGRAMADOS) * 100 3 - GESTIÓN 4 - EFICACIA 5 - SEMESTRAL 6 - ASCENDENTE VARIABLES DEL INDICADOR 7 - SERVICIOS EDUCATIVOS DE LA CALIDAD PROPORCIONADO EN EL NIVEL MEDIO SUPERIOR UR 122 ---- 100.0000 UR 506 ---- 100.0000 UR 507 ---- 100.0000 UR 508 ---- 100.0000 UR 515 ---- 10.0000 UR 525 ---- 100.0000 UR 563 ---- 100.0000 TOTAL ---- 610.0000			UR 122 INFORME SEMESTRAL DE AVANCE DE COMPONENTE RESGUARDADO POR EL DEPARTAMENTO DE SEGUIMIENTO Y CONTROL DE PROGRAMAS DE LA CGEMSYCYT  UR 506 INFORME SEMESTRAL DE AVANCE DE COMPONENTE RESGUARDADO POR LA DIRECCIÓN DE PLANEACIÓN DEL COBAO  UR 507 INFORME DE AVANCE DE GESTIÓN E INFORME DE CUMPLIMIENTO DE METAS ELABORADO Y RESGUARDADO POR LA DIRECCIÓN DE PLANEACIÓN DEL COLEGIO DE ESTUDIOS CIENTÍFICOS Y TECNOLÓGICOS DE OAXACA, PERÍODO DE ACTUALIZACIÓN TRIMESTRAL  UR 508 DICTAMEN CONCLUIDO ACTUALIZADO TRIMESTRALMENTE  UR 515 INFORME TRIMESTRAL DE AVANCE DE GESTION ELABORADO Y RESGUARDADO POR LA DIRECCION ACADEMICA DE LA CEPPEMS  UR 525 REPORTE GENERAL DE LAS ACTIVIDADES REALIZADAS QUE INTEGRAN EL COMPONENTE.  UR 563 INFORME DE AVANCE DE COMPONENTE RESGUARDADO POR EL DEPARTAMENTO DE PLANEACIÓN DEL TEBCEO Y CONSULTABLE EN <a href="https://www.oaxaca.gob.mx/tebceo/">HTTPS://WWW.OAXACA.GOB.MX/TEBCEO/</a> , CON PERIODO DE ACTUALIZACIÓN SEMESTRAL.	UR 122 LOS JOVENES SE INTERESAN EN INSCRIBIRSE A NIVEL DE EDUCACIÓN SUPERIOR  UR 506 EXISTA SUFICIENCIA PRESUPUESTARIA Y LAS CONDICIONES SANITARIAS, ECONÓMICAS, LABORALES Y AMBIENTALES SEAN FAVORABLES  UR 507 LOS JÓVENES SE INTERESAN EN INSCRIBIRSE A UN NIVEL DE EDUCACIÓN MEDIA SUPERIOR  UR 508 QUE LOS DOCENTES PARTICIPEN EN EL SUPUESTO  UR 515 LOS JOVENES SE INTERESAN EN INSCRIBIRSE A UN NIVEL DE EDUCACION MEDIA SUPERIOR  UR 525 EXISTAN LAS CONDICIONES FAVORABLES PARA QUE SE LLEVEN A CABO LAS ACTIVIDADES TANTO EN OFICINAS CENTRALES COMO EN PLANTELES IEBO  UR 563 LAS AREAS EXTERNAS VINCULADAS A LOS SERVICIOS DE EDUCACIÓN PLANEADOS DEL TEBCEO CUMPLEN CON SUS ACCIONES

La Matriz de Indicadores para Resultados (MIR) es un reflejo del estado actual del programa al momento de su elaboración. En consecuencia, las Unidades Ejecutoras de Gasto que registraron "No Aplica" en Medios de Verificación y una justificación en los Supuestos; conforme al avance en el curso normal del ejercicio fiscal 2022 y se genere nueva información, la MIR deberá ser actualizada en lo que respecta a los indicadores, así como el registro de metas y líneas base, elementos que son un referente para el seguimiento y la evaluación.

**GOBIERNO DEL ESTADO DE OAXACA  
PROGRAMA OPERATIVO ANUAL 2022  
MATRÍZ DE INDICADORES PARA RESULTADOS  
REPORTE MIR INICIAL**



NIVEL	RESUMEN NARRATIVO	INDICADOR			MEDIOS DE VERIFICACIÓN	SUPUESTOS
		A) ID INDICADOR 1. NOMBRE 4. DIMENSIÓN 7. META ANUAL	2. FÓRMULA DE CÁLCULO 5. FRECUENCIA	3. TIPO 6. SENTIDO		
ACTIVIDAD	CAPACITAR AL PERSONAL DOCENTE, DIRECTIVO Y ADMINISTRATIVO	1 - PORCENTAJE DE JORNADAS DE CAPACITACIÓN REALIZADAS 2 - (NÚMERO DE JORNADAS DE CAPACITACIÓN REALIZADAS/NÚMERO DE JORNADAS DE CAPACITACIÓN PROGRAMADAS)*100 3 - GESTIÓN 4 - EFICACIA 5 - TRIMESTRAL 6 - ASCENDENTE VARIABLES DEL INDICADOR 7 - NÚMERO DE JORNADAS DE CAPACITACIÓN REALIZADAS UR 122 ---- 0.0000 UR 506 ---- 4.0000 UR 507 ---- 4.0000 UR 508 ---- 2.0000 UR 515 ---- 0.0000 UR 525 ---- 11.0000 UR 563 ---- 2.0000 TOTAL ---- 23.0000			UR 122 NO APLICA  UR 506 INFORME DE JORNADAS DE CAPACITACIÓN REALIZADAS, EMITIDA POR LA DIRECCIÓN DE SUPERVISIÓN PARA LA MEJORA EDUCATIVA  UR 507 INFORMES DE JORNADAS DE CAPACITACIÓN REALIZADAS, EN RESGUARDO POR LA SUBDIRECCIÓN DE INGRESO Y FORMACIÓN DE PERSONAL DEL CECYTEO. PERÍODO DE ACTUALIZACIÓN:TRIMESTRAL  UR 508 INFORME DE JORNADAS DE CAPACITACIÓN REALIZADAS, EMITIDAS POR LA DIRECCIÓN ACADÉMICA ACTUALIZADA TRIMESTRALMENTE.  UR 515 NO APLICA  UR 525 INFORME DE JORNADAS DE CAPACITACIÓN REALIZADAS, EMITIDA POR LA DIRECCIÓN ACADÉMICA Y RESGUARDADA POR EL DEPARTAMENTO EJECUTOR DEL IEBO.  UR 563 INFORME DE LAS JORNADAS DE CAPACITACIÓN DOCENTE INTERSEMESTRAL EMITIDOS POR EL DEPARTAMENTO ACADÉMICO DOCENTE DEL TEBCEO, CON PERIODO DE ACTUALIZACIÓN SEMESTRAL.	UR 122 ESTA UNIDAD EJECUTORA DE GASTO ,NO GENERA UN PRODUCTO INSTITUCIONAL ALINEADA A ESTA ACTIVIDAD POR LO QUE EN EL EJERCICIO NO SE DESTINARÁ RECURSO  UR 506 EXISTA SUFICIENCIA PRESUPUESTARIA Y LAS CONDICIONES SANITARIAS, ECONÓMICAS, LABORALES Y AMBIENTALES SEAN FAVORABLES  UR 507 COMPROMISO E INTERÉS DEL PERSONAL DOCENTE DEL CECYTEO  UR 508 PERSONAL DOCENTE Y ADMINISTRATIVO QUE PARTICIPE EN LA JORNADA DE CAPACITACIÓN  UR 515 NO APLICA  UR 525 DISPOSICIÓN E INTERÉS DEL PERSONAL DOCENTE Y DIRECTIVO DEL IEBO.  UR 563 EXISTEN LAS CONDICIONES SOCIALES Y SANITARIAS FAVORABLES PARA REALIZAR LOS EVENTOS DE CAPACITACIÓN DOCENTE, ASÍ COMO DISPOSICIÓN E INTERÉS DEL PERSONAL DOCENTE, DIRECTIVO Y ADMINISTRATIVO

La Matriz de Indicadores para Resultados (MIR) es un reflejo del estado actual del programa al momento de su elaboración. En consecuencia, las Unidades Ejecutoras de Gasto que registraron "No Aplica" en Medios de Verificación y una justificación en los Supuestos; conforme al avance en el curso normal del ejercicio fiscal 2022 y se genere nueva información, la MIR deberá ser actualizada en lo que respecta a los indicadores, así como el registro de metas y líneas base, elementos que son un referente para el seguimiento y la evaluación.

**GOBIERNO DEL ESTADO DE OAXACA  
PROGRAMA OPERATIVO ANUAL 2022  
MATRÍZ DE INDICADORES PARA RESULTADOS  
REPORTÉ MIR INICIAL**



NIVEL	RESUMEN NARRATIVO	INDICADOR			MEDIOS DE VERIFICACIÓN	SUPUESTOS
		A) ID INDICADOR	1. NOMBRE	2. FÓRMULA DE CÁLCULO		
		4. DIMENSIÓN	5. FRECUENCIA	6. SENTIDO		
		7. META ANUAL				
ACTIVIDAD	REALIZAR ACTIVIDADES ACADÉMICAS, CULTURALES Y DEPORTIVAS	1 - PORCENTAJE DE ACTIVIDADES REALIZADAS 2 - (NÚMERO DE ACTIVIDADES REALIZADAS / NÚMERO DE ACTIVIDADES PROGRAMADAS A REALIZAR)*100 3 - GESTIÓN 4 - EFICACIA 5 - TRIMESTRAL 6 - ASCENDENTE VARIABLES DEL INDICADOR 7 - NÚMERO DE ACTIVIDADES REALIZADAS UR 122 ---- 0.0000 UR 506 ---- 80.0000 UR 507 ---- 80.0000 UR 508 ---- 0.0000 UR 515 ---- 0.0000 UR 525 ---- 48.0000 UR 563 ---- 1.0000 TOTAL ---- 209.0000			UR 122 NO APLICA  UR 506 INFORME DE ACTIVIDADES ACADÉMICAS, CULTURALES Y DEPORTIVAS EMITIDO POR LA DIRECCIÓN ACADÉMICA DEL COBAO  UR 507 REPORTE FOTOGRÁFICO EN CADA PLANTEL VISITADO ELABORADO Y EN RESGUARDO DEL DEPARTAMENTO DE SISTEMAS, REDES Y SOPORTE TÉCNICO, PERÍODO DE ACTUALIZACIÓN: TRIMESTRAL  UR 508 NO APLICA  UR 515 NO APLICA  UR 525 INFORME DE ACTIVIDADES ACADÉMICAS, CULTURALES Y AMBIENTALES REALIZADAS POR LA DIRECCIÓN ACADÉMICA Y EL DEPARTAMENTO DE APOYO A PROYECTOS EDUCATIVOS DEL IEBO.  UR 563 INFORME DE ACTIVIDADES ACADÉMICAS, CULTURALES Y DEPORTIVAS REALIZADOS POR EL TEBCEO, EMITIDO Y BAJO RESGUARDO DEL DEPARTAMENTO ACADÉMICO Y DOCENTE, CON PERÍODO DE ACTUALIZACIÓN ANUAL	UR 122 ESTA UNIDAD EJECUTORA DE GASTO, NO GENERA UN PRODUCTO INSTITUCIONAL ALINEADA A ESTA ACTIVIDAD POR LO QUE EN EL EJERCICIO NO SE DESTINARA RECURSO  UR 506 EXISTA SUFICIENCIA PRESUPUESTARIA Y LAS CONDICIONES SANITARIAS, ECONÓMICAS, LABORALES Y AMBIENTALES SEAN FAVORABLES  UR 507 LAS CONDICIONES SOCIALES, ECONÓMICAS Y METEOROLÓGICAS SE MANTIENEN ESTABLES  UR 508 ESTA UNIDAD EJECUTORA DE GASTO, NO GENERA UN PRODUCTO INSTITUCIONAL ALINEADO A ESTA ACTIVIDAD POR LO QUE EN EL EJERCICIO NO SE DESTINARA RECURSO  UR 515 ESTA ACTIVIDAD NO ES COMPONENTE DE LA UR 515  UR 525 LOS JÓVENES PARTICIPAN ACTIVAMENTE EN ACTIVIDADES ACADÉMICAS, CULTURALES Y AMBIENTALES ORGANIZADAS POR EL IEBO.  UR 563 1) LOS JÓVENES ESTUDIANTES PARTICIPAN ACTIVAMENTE EN ACTIVIDADES ACADÉMICAS, CULTURALES Y DEPORTIVAS ORGANIZADAS POR EL TEBCEO; 2) EXISTEN LAS CONDICIONES SANITARIAS, SOCIALES Y CLIMATOLÓGICAS ADECUADAS PARA LA REALIZACIÓN DE LAS ACTIVIDADES

La Matriz de Indicadores para Resultados (MIR) es un reflejo del estado actual del programa al momento de su elaboración. En consecuencia, las Unidades Ejecutoras de Gasto que registraron "No Aplica" en Medios de Verificación y una justificación en los Supuestos; conforme al avance en el curso normal del ejercicio fiscal 2022 y se genere nueva información, la MIR deberá ser actualizada en lo que respecta a los indicadores, así como el registro de metas y líneas base, elementos que son un referente para el seguimiento y la evaluación.



**GOBIERNO DEL ESTADO DE OAXACA  
PROGRAMA OPERATIVO ANUAL 2022  
MATRÍZ DE INDICADORES PARA RESULTADOS  
REPORTE MIR INICIAL**



NIVEL	RESUMEN NARRATIVO	INDICADOR			MEDIOS DE VERIFICACIÓN	SUPUESTOS
		A)ID INDICADOR 1.NOMBRE 4.DIMENSIÓN 7.META ANUAL	2. FÓRMULA DE CÁLCULO 5.FRECUENCIA	3. TIPO 6.SENTIDO		
ACTIVIDAD	OPERAR CONVENIOS CON LOS SECTORES PRODUCTIVOS Y DE EDUCACIÓN MEDIA SUPERIOR	1 - PORCENTAJE DE CONVENIOS OPERADOS 2 - (NÚMERO DE CONVENIOS OPERADOS / NÚMERO DE CONVENIOS PROGRAMADOS)*100 3 - GESTIÓN 4 - EFICACIA 5 - TRIMESTRAL 6 - ASCENDENTE VARIABLES DEL INDICADOR 7 - NÚMERO DE CONVENIOS OPERADOS UR 122 ---- 0.0000 UR 506 ---- 20.0000 UR 507 ---- 18.0000 UR 508 ---- 0.0000 UR 515 ---- 0.0000 UR 525 ---- 0.0000 UR 563 ---- 0.0000 TOTAL ---- 38.0000			UR 122 NO APLICA  UR 506 CONVENIOS SUSCRITOS BAJO RESGUARDO DE LA COORDINACIÓN DE EDUCACIÓN ABIERTA EN SU MODALIDAD MIXTA AUTOPLANEADA  UR 507 CONVENIOS SUSCRITOS EN RESGUARDO DE LA DIRECCIÓN DE VINCULACIÓN DEL CECYTEO, PERÍODO DE ACTUALIZACIÓN: TRIMESTRAL  UR 508 NO APLICA  UR 515 NO APLICA  UR 525 NO APLICA  UR 563 NO APLICA	UR 122 ESTA UNIDAD EJECUTORA DE GASTO, NO GENERA UN PRODUCTO INSTITUCIONAL ALINEADO A ESTA ACTIVIDAD POR LO QUE EN EL EJERCICIO NO SE DESTINARA RECURSO  UR 506 LAS INSTITUCIONES CUMPLEN CON LO ESTIPULADO EN EL CONVENIO  UR 507 QUE LAS INSTITUCIONES CUMPLAN CON LO ESTIPULADO EN EL CONVENIO  UR 508 ESTA UNIDAD EJECUTORA DE GASTO, NO GENERA UN PRODUCTO INSTITUCIONAL ALINEADO A ESTA ACTIVIDAD POR LO QUE EN EL EJERCICIO NO SE DESTINARA RECURSO  UR 515 ESTA ACTIVIDAD NO ES COMPETENTE DE LA UR 515  UR 525 ESTA UNIDAD EJECUTORA DE GASTO UR 525, NO GENERA UN PRODUCTO INSTITUCIONAL ALINEADO A ESTA ACTIVIDAD POR LO QUE EN EL EJERCICIO NO SE DESTINARA RECURSO.  UR 563 NO APLICA

La Matriz de Indicadores para Resultados (MIR) es un reflejo del estado actual del programa al momento de su elaboración. En consecuencia, las Unidades Ejecutoras de Gasto que registraron "No Aplica" en Medios de Verificación y una justificación en los Supuestos; conforme al avance en el curso normal del ejercicio fiscal 2022 y se genere nueva información, la MIR deberá ser actualizada en lo que respecta a los indicadores, así como el registro de metas y líneas base, elementos que son un referente para el seguimiento y la evaluación.

**GOBIERNO DEL ESTADO DE OAXACA  
PROGRAMA OPERATIVO ANUAL 2022  
MATRÍZ DE INDICADORES PARA RESULTADOS  
REPORTE MIR INICIAL**



NIVEL	RESUMEN NARRATIVO	INDICADOR			MEDIOS DE VERIFICACIÓN	SUPUESTOS
		A)ID INDICADOR 1.NOMBRE 4.DIMENSIÓN 7.META ANUAL	2. FÓRMULA DE CÁLCULO 5.FRECUENCIA	3. TIPO 6.SENTIDO		
ACTIVIDAD	DAR SEGUIMIENTO A LOS RESULTADOS DE LA EDUCACIÓN MEDIA SUPERIOR	1 - PORCENTAJE DE INFORMES DE SEGUIMIENTO 2 - (NÚMERO DE INFORMES DE SEGUIMIENTO REALIZADOS / NÚMERO DE INFORMES DE SEGUIMIENTO PROGRAMADOS)*100 3 - GESTIÓN 4 - EFICACIA 5 - TRIMESTRAL 6 - ASCENDENTE VARIABLES DEL INDICADOR 7 - NÚMERO DE INFORMES DE SEGUIMIENTO UR 122 ---- 0.0000 UR 506 ---- 0.0000 UR 507 ---- 16.0000 UR 508 ---- 0.0000 UR 515 ---- 0.0000 UR 525 ---- 0.0000 UR 563 ---- 0.0000 TOTAL ---- 16.0000		UR 122 NO APLICA  UR 506 NO APLICA  UR 507 INFORMES DE AVANCE DE METAS, AVANCE DE GESTIÓN, PROCESADO POR LA DIRECCIÓN DE PLANEACIÓN DEL CECYTEO, PERÍODO DE ACTUALIZACIÓN:TRIMESTRAL  UR 508 NO APLICA  UR 515 NO APLICA  UR 525 NO APLICA.  UR 563 NO APLICA	UR 122 ESTA UNIDAD EJECUTORA DE GASTO, NO GENERA UN PRODUCTO INSTITUCIONAL ALINEADA A ESTA ACTIVIDAD POR LO QUE EN EL EJERCICIO NO SE DESTINARA RECURSO  UR 506 ESTA UNIDAD EJECUTORA DE GASTO, NO GENERA UN PRODUCTO INSTITUCIONAL ALINEADA A ESTA ACTIVIDAD POR LO QUE EN EL EJERCICIO NO SE DESTINARA RECURSO  UR 507 LAS CONDICIONES SOCIALES, ECONÓMICAS Y METEOROLÓGICAS SE MANTIENEN ESTABLES  UR 508 ESTA UNIDAD EJECUTORA DE GASTO, NO GENERA UN PRODUCTO INSTITUCIONAL ALINEADO A ESTA ACTIVIDAD POR LO QUE EN EL EJERCICIO NO SE DESTINARA RECURSO  UR 515 ESTA ACTIVIDAD NO ES COMPETENTE DE LA UR 515  UR 525 ESTA UNIDAD EJECUTORA DE GASTO UR 525, NO GENERA UN PRODUCTO INSTITUCIONAL ALINEADA A ESTA ACTIVIDAD POR LO QUE EN EL EJERCICIO NO SE DESTINARÁ RECURSO.  UR 563 NO APLICA	

La Matriz de Indicadores para Resultados (MIR) es un reflejo del estado actual del programa al momento de su elaboración. En consecuencia, las Unidades Ejecutoras de Gasto que registraron "No Aplica" en Medios de Verificación y una justificación en los Supuestos; conforme al avance en el curso normal del ejercicio fiscal 2022 y se genere nueva información, la MIR deberá ser actualizada en lo que respecta a los indicadores, así como el registro de metas y líneas base, elementos que son un referente para el seguimiento y la evaluación.

**GOBIERNO DEL ESTADO DE OAXACA**  
**PROGRAMA OPERATIVO ANUAL 2022**  
**MATRÍZ DE INDICADORES PARA RESULTADOS**  
**REPORTÉ MIR INICIAL**



NIVEL	RESUMEN NARRATIVO	INDICADOR			MEDIOS DE VERIFICACIÓN	SUPUESTOS
		A)ID INDICADOR 1.NOMBRE 4.DIMENSIÓN 7.META ANUAL	2. FÓRMULA DE CÁLCULO 5.FRECUENCIA	3. TIPO 6.SENTIDO		
ACTIVIDAD	OPERAR LOS MARCOS CURRICULARES EN PLANTELES DE BACHILLERATO TECNOLÓGICO	1 - PORCENTAJE DE CENTROS EDUCATIVOS BACHILLERATO TECNOLÓGICO CON MARCO CURRICULAR COMÚN CONCRETADO 2 - (NÚMERO DE CENTROS EDUCATIVOS BACHILLERATO TECNOLÓGICO CON MARCO CURRICULAR COMÚN CONCRETADO / NÚMERO DE CENTROS EDUCATIVOS BACHILLERATO TECNOLÓGICO CON MARCO CURRICULAR COMÚN PROGRAMADO)*100 3 - GESTIÓN 4 - EFICACIA 5 - TRIMESTRAL 6 - ASCENDENTE VARIABLES DEL INDICADOR 7 - NÚMERO DE CENTROS EDUCATIVOS BACHILLERATO TECNOLÓGICO CON MARCO CURRICULAR COMÚN CONCRETADO UR 122 ---- 0.0000 UR 506 ---- 0.0000 UR 507 ---- 41.0000 UR 508 ---- 0.0000 UR 515 ---- 0.0000 UR 525 ---- 0.0000 UR 563 ---- 0.0000 TOTAL ---- 41.0000			UR 122 NO APLICA  UR 506 NO APLICA.  UR 507 PLANEACIÓN DIDÁCTICA DE LOS SEMESTRES 2022-1 Y 2022-2, PROGRAMAS DE TRABAJO DE LAS ACADEMIAS 2022-1 Y 2022-2, PERÍODO DE ACTUALIZACIÓN ANUAL, A RESGUARDO EN LA DIRECCIÓN ACADÉMICA.  UR 508 NO APLICA  UR 515 NO APLICA  UR 525 NO APLICA.  UR 563 NO APLICA	UR 122 ESTA UNIDAD EJECUTORA DE GASTO, NO GENERA UN PRODUCTO INSTITUCIONAL ALINEADA A ESTA ACTIVIDAD POR LO QUE EN EL EJERCICIO NO SE DESTINARA RECURSO  UR 506 ESTA UNIDAD EJECUTORA DE GASTO, NO GENERA UN PRODUCTO INSTITUCIONAL ALINEADA A ESTA ACTIVIDAD POR LO QUE EN EL EJERCICIO NO SE DESTINARÁ RECURSO.  UR 507 EL CONOCIMIENTO Y LA DISPOSICIÓN DEL PERSONAL DOCENTE PARA EL TRABAJO COLEGIADO Y EL DISEÑO DE LA PLANEACIÓN DIDÁCTICA  UR 508 ESTA UNIDAD EJECUTORA DE GASTO, NO GENERA UN PRODUCTO INSTITUCIONAL ALINEADO A ESTA ACTIVIDAD POR LO QUE EN EL EJERCICIO NO SE DESTINARA RECURSO  UR 515 ESTA ACTIVIDAD NO ES COMPETENTE DE LA UR 515  UR 525 ESTA UNIDAD EJECUTORA DE GASTO UR 525, NO GENERA UN PRODUCTO INSTITUCIONAL ALINEADA A ESTA ACTIVIDAD POR LO QUE EN EL EJERCICIO NO SE DESTINARÁ RECURSO.  UR 563 NO APLICA

La Matriz de Indicadores para Resultados (MIR) es un reflejo del estado actual del programa al momento de su elaboración. En consecuencia, las Unidades Ejecutoras de Gasto que registraron "No Aplica" en Medios de Verificación y una justificación en los Supuestos; conforme al avance en el curso normal del ejercicio fiscal 2022 y se genere nueva información, la MIR deberá ser actualizada en lo que respecta a los indicadores, así como el registro de metas y líneas base, elementos que son un referente para el seguimiento y la evaluación.

**GOBIERNO DEL ESTADO DE OAXACA  
PROGRAMA OPERATIVO ANUAL 2022  
MATRÍZ DE INDICADORES PARA RESULTADOS  
REPORTE MIR INICIAL**



NIVEL	RESUMEN NARRATIVO	INDICADOR			MEDIOS DE VERIFICACIÓN	SUPUESTOS
		A)ID INDICADOR 1.NOMBRE 4.DIMENSIÓN 7.META ANUAL	2.FÓRMULA DE CÁLCULO 5.FRECUENCIA	3.TIPO 6.SENTIDO		
ACTIVIDAD	OPERAR LOS MARCOS CURRICULARES EN BACHILLERATO GENERAL	1 - PORCENTAJE DE CENTROS EDUCATIVOS DE BACHILLERATO GENERAL CON MARCO CURRICULAR COMÚN CONCRETADO 2 - (NÚMERO DE CENTROS EDUCATIVOS DE BACHILLERATO GENERAL CON MARCO CURRICULAR COMÚN CONCRETADO / NÚMERO DE CENTROS EDUCATIVOS DE BACHILLERATO GENERAL CON MARCO CURRICULAR COMÚN PROGRAMADO)*100 3 - GESTIÓN 4 - EFICACIA 5 - TRIMESTRAL 6 - ASCENDENTE VARIABLES DEL INDICADOR 7 - NÚMERO DE CENTROS EDUCATIVOS DE BACHILLERATO GENERAL CON MARCO CURRICULAR COMÚN CONCRETADO UR 122 ---- 0.0000 UR 506 ---- 0.0000 UR 507 ---- 65.0000 UR 508 ---- 0.0000 UR 515 ---- 0.0000 UR 525 ---- 1040.0000 UR 563 ---- 0.0000 TOTAL ---- 1105.0000			UR 122 NO APLICA  UR 506 NO APLICA  UR 507 PLANEACIÓN DIDÁCTICA DE 55 UNIDADES CURRICULARES DIGITALES, RESGUARDO EN LA DIRECCIÓN DE EDUCACIÓN MEDIA SUPERIOR, PERIODO DE ACTUALIZACIÓN ANUAL.  UR 508 NO APLICA  UR 515 NO APLICA  UR 525 CONCENTRADO DE REPORTES QUE INTEGRAN LAS ACTIVIDADES INCOLUCRADAS PARA OPERAR EL MARCO CURRICULAR DEL IEBO.  UR 563 NO APLICA	UR 122 ESTA UNIDAD EJECUTORA DE GASTO, NO GENERA UN PRODUCTO INSTITUCIONAL ALINEADA A ESTA ACTIVIDAD POR LO QUE EN EL EJERCICIO NO SE DESTINARA RECURSO  UR 506 ESTA UNIDAD EJECUTORA DE GASTO NO GENERA UN PRODUCTO INSTITUCIONAL ALINEADA A ESTA ACTIVIDAD, POR LO QUE EN EL EJERCICIO NO SE DESTINARÁ RECURSO  UR 507 LA ENTREGA DEL NUEVO MARCO CURRICULAR COMÚN POR PARTE DE LAS AUTORIDADES FEDERALES  UR 508 ESTA UNIDAD EJECUTORA DE GASTO, NO GENERA UN PRODUCTO INSTITUCIONAL ALINEADO A ESTA ACTIVIDAD POR LO QUE EN EL EJERCICIO NO SE DESTINARA RECURSO  UR 515 ESTA ACTIVIDAD NO ES COMPETENTE DE LA UR 515  UR 525 EXISTE SUFICIENCIA PRESUPUESTARIA PARA OPERAR EL MARCO CURRICULAR DEL IEBO.  UR 563 NO APLICA

La Matriz de Indicadores para Resultados (MIR) es un reflejo del estado actual del programa al momento de su elaboración. En consecuencia, las Unidades Ejecutoras de Gasto que registraron "No Aplica" en Medios de Verificación y una justificación en los Supuestos; conforme al avance en el curso normal del ejercicio fiscal 2022 y se genere nueva información, la MIR deberá ser actualizada en lo que respecta a los indicadores, así como el registro de metas y líneas base, elementos que son un referente para el seguimiento y la evaluación.

**GOBIERNO DEL ESTADO DE OAXACA  
PROGRAMA OPERATIVO ANUAL 2022  
MATRÍZ DE INDICADORES PARA RESULTADOS  
REPORT E MIR INICIAL**



NIVEL	RESUMEN NARRATIVO	INDICADOR			MEDIOS DE VERIFICACIÓN	SUPUESTOS
		A)ID INDICADOR 1.NOMBRE 4.DIMENSIÓN 7.META ANUAL	2. FÓRMULA DE CÁLCULO 5.FRECUENCIA	3. TIPO 6.SENTIDO		
ACTIVIDAD	REALIZAR VISITAS DE SUPERVISION EN PLANTEL	1 - PORCENTAJE DE SUPERVISIONES REALIZADAS 2 - (NÚMERO DE SUPERVISIONES REALIZADAS/NÚMERO DE SUPERVISIONES PROGRAMADAS) * 100 3 - GESTIÓN 4 - EFICACIA 5 - TRIMESTRAL 6 - ASCENDENTE VARIABLES DEL INDICADOR 7 - NÚMERO DE SUPERVISIONES REALIZADAS UR 122 ---- 0.0000 UR 506 ---- 34.0000 UR 507 ---- 0.0000 UR 508 ---- 0.0000 UR 515 ---- 0.0000 UR 525 ---- 79.0000 UR 563 ---- 0.0000 TOTAL ---- 113.0000			UR 122 NO APLICA  UR 506 REPORTE DE SUPERVISIÓN EN PLANTEL QUE OBRA EN LA DIRECCIÓN DE SUPERVISIÓN PARA LA MEJORA EDUCATIVA Y EN EL DEPARTAMENTO DE INFRAESTRUCTURA DE LA DIRECCIÓN DE PLANEACIÓN RESPECTIVAMENTE  UR 507 NO APLICA  UR 508 NO APLICA  UR 515 NO APLICA  UR 525 REPORTE DE VISITAS REALIZADAS A PLANTELES IEBO.  UR 563 NO APLICA	UR 122 ESTA UNIDAD EJECUTORA DE GASTO, NO GENERA UN PRODUCTO INSTITUCIONAL ALINEADA A ESTA ACTIVIDAD POR LO QUE EN EL EJERCICIO NO SE DESTINARA RECURSO  UR 506 EXISTA SUFICIENCIA PRESUPUESTARIA Y LAS CONDICIONES SANITARIAS, ECONÓMICAS, LABORALES Y AMBIENTALES SEAN FAVORABLES  UR 507 ESTA UNIDAD EJECUTORA DE GASTO, NO GENERA UN PRODUCTO INSTITUCIONAL ALINEADO A ESTA ACTIVIDAD POR LO QUE EN EL EJERCICIO NO SE DESTINARÁ RECURSO  UR 508 ESTA UNIDAD EJECUTORA DE GASTO, NO GENERA UN PRODUCTO INSTITUCIONAL ALINEADO A ESTA ACTIVIDAD POR LO QUE EN EL EJERCICIO NO SE DESTINARA RECURSO  UR 515 ESTA ACTIVIDAD NO ES COMPETENCIA DE LA UR 515  UR 525 QUE EXISTA SUFICIENCIA PRESUPUESTARIA PARA REALIZAR LAS VISITAS A PLANTEL.  UR 563 NO APLICA

La Matriz de Indicadores para Resultados (MIR) es un reflejo del estado actual del programa al momento de su elaboración. En consecuencia, las Unidades Ejecutoras de Gasto que registraron "No Aplica" en Medios de Verificación y una justificación en los Supuestos; conforme al avance en el curso normal del ejercicio fiscal 2022 y se genere nueva información, la MIR deberá ser actualizada en lo que respecta a los indicadores, así como el registro de metas y líneas base, elementos que son un referente para el seguimiento y la evaluación.

**GOBIERNO DEL ESTADO DE OAXACA  
PROGRAMA OPERATIVO ANUAL 2022  
MATRÍZ DE INDICADORES PARA RESULTADOS  
REPORTE MIR INICIAL**



DATOS DEL PROGRAMA						
PROGRAMA 132 FORMACIÓN CON CALIDAD EN LA EDUCACIÓN MEDIA SUPERIOR						
UR Responsable:	122 COORDINACIÓN GENERAL DE EDUCACIÓN MEDIA SUPERIOR Y SUPERIOR, CIENCIA Y TECNOLOGÍA	UR's Participantes	506 COLEGIO DE BACHILLERES DEL ESTADO DE OAXACA			
UR's Participantes	507 COLEGIO DE ESTUDIOS CIENTÍFICOS Y TECNOLÓGICOS DEL ESTADO DE OAXACA		508 COLEGIO SUPERIOR PARA LA EDUCACIÓN INTEGRAL INTERCULTURAL DE OAXACA			
	515 COMISIÓN ESTATAL PARA LA PLANEACIÓN Y PROGRAMACIÓN DE LA EDUCACIÓN MEDIA SUPERIOR DEL ESTADO DE OAXACA		525 INSTITUTO DE ESTUDIOS DE BACHILLERATO DEL ESTADO DE OAXACA			
	563 TELEBACHILLERATO COMUNITARIO DEL ESTADO DE OAXACA					
ALINEACIÓN						
<b>PLAN ESTATAL DE DESARROLLO</b>						
<b>EJE:</b>	OAXACA INCLUYENTE CON EL DESARROLLO SOCIAL	<b>TEMA:</b>	EDUCACIÓN	<b>OBJETIVO:</b>	PROPORCIONAR A LAS Y LOS ESTUDIANTES UNA FORMACIÓN EDUCATIVA INTEGRAL Y DE CALIDAD, QUE FAVOREZCA CONOCIMIENTOS, HABILIDADES Y ACTITUDES, DE ACUERDO CON EL CONTEXTO SOCIAL Y LABORAL.	
<b>SECTOR:</b>	EDUCACIÓN	<b>SUBSECTOR:</b>	EDUCACIÓN MEDIA SUPERIOR			
POBLACIÓN O ÁREA DE ENFOQUE POTENCIAL						
<b>Atributo de la población o área de enfoque:</b>	SUBSISTEMA DE EDUCACIÓN MEDIA SUPERIOR SECTORIZADO A LA COORDINACIÓN GENERAL	<b>Hombres:</b>	0	<b>Mujeres:</b>	0	
		<b>Total:</b>			638	
INDICADORES PARA RESULTADOS						
NIVEL	RESUMEN NARRATIVO	INDICADOR			MEDIOS DE VERIFICACIÓN	SUPUESTOS
		A)ID INDICADOR 1.NOMBRE 4.DIMENSIÓN 7.META ANUAL	2.FÓRMULA DE CÁLCULO 5.FRECUENCIA	3.TIPO 6.SENTIDO		
FIN	CONTRIBUIR A LA FORMACIÓN EDUCATIVA INTEGRAL Y DE CALIDAD DE LOS ESTUDIANTES DEL NIVEL MEDIO SUPERIOR	1 - PORCENTAJE DE EFICIENCIA TERMINAL MEDIA SUPERIOR 2 - (EGRESADOS BACHILLERATO 2 AÑOS DEL CICLO N + EGRESADOS BACHILLERATO 3 AÑOS DEL CICLO N)/(ALUMNOS NUEVO INGRESO BACHILLERATO N -2 + ALUMNOS NUEVO INGRESO 3 AÑOS N-2) 3 - ESTRATÉGICO 4 - EFICIENCIA 5 - ANUAL 6 - ASCENDENTE 7 - 69.2390			ESTIMACIONES PROPORCIONADAS POR EL SISTEMA NACIONAL DE ESTADÍSTICA EDUCATIVA DE LA SEP. REPORTE_INDICADORES_EDUCATIVOS_SEP.XLS	LOS ALUMNOS CONCLUYEN SUS ESTUDIOS LA PANDEMIA PROVOCADA POR EL SARS-COV-2, COVID 2019 SE ENCUENTRA CONTROLADA Y LAS CONDICIONES ECONÓMICAS SON FAVORABLES

La Matriz de Indicadores para Resultados (MIR) es un reflejo del estado actual del programa al momento de su elaboración. En consecuencia, las Unidades Ejecutoras de Gasto que registraron "No Aplica" en Medios de Verificación y una justificación en los Supuestos; conforme al avance en el curso normal del ejercicio fiscal 2022 y se genere nueva información, la MIR deberá ser actualizada en lo que respecta a los indicadores, así como el registro de metas y líneas base, elementos que son un referente para el seguimiento y la evaluación.

**GOBIERNO DEL ESTADO DE OAXACA**  
**PROGRAMA OPERATIVO ANUAL 2022**  
**MATRÍZ DE INDICADORES PARA RESULTADOS**  
**REPORT E MIR INICIAL**



NIVEL	RESUMEN NARRATIVO	INDICADOR			MEDIOS DE VERIFICACIÓN	SUPUESTOS
		A)ID INDICADOR 1.NOMBRE 4.DIMENSIÓN 7.META ANUAL	2.FÓRMULA DE CÁLCULO 5.FRECUENCIA	3.TIPO 6.SENTIDO		
PROPOSITO	LOS SUBSISTEMAS SECTORIZADOS CUMPLEN DE MANERA PERTINENTE, AL OTORGAR EDUCACIÓN CON CALIDAD	1 - PORCENTAJE DE ABANDONO ESCOLAR MEDIA SUPERIOR 2 - $\{1 - [(MATRICULA\ TOTAL\ DEL\ CICLO\ POSTERIOR - NUEVO\ INGRESO\ 1^\circ\ CICLO\ POSTERIOR + EGRESADOS\ DEL\ CICLO\ ACTUAL) / MATRICULA\ TOTAL\ DEL\ CICLO\ ACTUAL]\} * 100$ 3 - ESTRATÉGICO 4 - EFICIENCIA 5 - ANUAL 6 - DESCENDENTE 7 - 100.0000  1 - PORCENTAJE DE ABSORCIÓN DE LA EDUCACIÓN MEDIA SUPERIOR 2 - $[(T\ ANI\ NIV / T - 1\ AE\ GNIV - 1) * 100]$ 3 - ESTRATÉGICO 4 - EFICACIA 5 - ANUAL 6 - ASCENDENTE 7 - 100.0000			PAGINA DEL SISTEMA NACIONAL DE INFORMACIÓN ESTADÍSTICA EDUCATIVA <a href="http://www.snie.sep.gob.mx/DESCARGA/ESTADISTICA_E_INDICADORES/ESTADISTICA_E_INDICADO_RES_EDUCATIVOS_200AX.PDF">HHTTP://WWW.SNIE.SEP.GOB.MX/DESCARGA/ESTADISTICA_E_INDICADORES/ESTADISTICA_E_INDICADO_RES_EDUCATIVOS_200AX.PDF</a>	LAS CONDICIONES SOCIALES, POLITICAS Y ECONÓMICAS SE MANTIENEN ESTABLES
COMPONENTE	ACCIONES DE GESTION PARA LA FORMACION CON CALIDAD EN LA EDUCACION MEDIA SUPERIOR	1 - PORCENTAJE DE ACCIONES DE GESTION REALIZADAS 2 - (NÚMERO DE ACCIONES DE GESTION REALIZADAS/NÚMERO DE ACCIONES DE GESTION PROGRAMADAS A REALIZAR)*100 3 - GESTIÓN 4 - EFICACIA 5 - SEMESTRAL 6 - ASCENDENTE VARIABLES DEL INDICADOR 7 - ACCIONES DE GESTION REALIZADAS UR 122 ---- 0.0000 UR 506 ---- 100.0000 UR 508 ---- 0.0000 UR 515 ---- 0.0000 UR 525 ---- 100.0000 UR 563 ---- 100.0000 TOTAL ---- 300.0000			UR 122 NO APLICA  UR 507 NO APLICA  UR 508 NO APLICA  UR 525 INTEGRACIÓN DE LOS REPORTES DE LAS GESTIONES REALIZADAS EN EL SEMESTRE.  UR 563 REPORT E DE AVANCE DE COMPONENTE Y ESTADOS FINANCIEROS RESGUARDADOS POR EL DEPARTAMENTO ADMINISTRATIVO , CONSULTABLES EN <a href="https://www.oaxaca.gob.mx/tebceo/">HTTPS://WWW.OAXACA.GOB.MX/TEBCEO/</a> , CON PERIODO DE ACTUALIZACIÓN SEMESTRAL.	UR 122 ESTA UNIDAD EJECUTORA DE GASTO, NO GENERA UN PRODUCTO INSTITUCIONAL ALINEADA A ESTA ACTIVIDAD POR LO QUE EN EL EJERCICIO NO SE DESTINARÁ RECURSO  UR 507 ESTA UNIDAD EJECUTORA DE GASTO, NO GENERA UN PRODUCTO INSTITUCIONAL ALINEADA A ESTA ACTIVIDAD POR LO QUE EN EL EJERCICIO NO SE DESTINARÁ RECURSO  UR 508 ESTA UNIDAD EJECUTORA DE GASTO, NO GENERA UN PRODUCTO INSTITUCIONAL ALINEADO A ESTA ACTIVIDAD POR LO QUE EN EL EJERCICIO NO SE DESTINARA RECURSO.  UR 525 QUE SE CUMPLA EN TIEMPO Y FORMA LOS PROCESOS DE GESTIÓN ADMINISTRATIVOS Y FINANCIEROS  UR 563 LAS AREAS EXTERNAS VINCULADAS A LOS PROCESOS DE GESTIÓN ADMINISTRATIVOS Y FINANCIEROS PLANEADOS DEL TEBCEO CUMPLEN CON SUS ACCIONES

La Matriz de Indicadores para Resultados (MIR) es un reflejo del estado actual del programa al momento de su elaboración. En consecuencia, las Unidades Ejecutoras de Gasto que registraron "No Aplica" en Medios de Verificación y una justificación en los Supuestos; conforme al avance en el curso normal del ejercicio fiscal 2022 y se genere nueva información, la MIR deberá ser actualizada en lo que respecta a los indicadores, así como el registro de metas y líneas base, elementos que son un referente para el seguimiento y la evaluación.

**GOBIERNO DEL ESTADO DE OAXACA**  
**PROGRAMA OPERATIVO ANUAL 2022**  
**MATRÍZ DE INDICADORES PARA RESULTADOS**  
**REPORT E MIR INICIAL**



NIVEL	RESUMEN NARRATIVO	INDICADOR			MEDIOS DE VERIFICACIÓN	SUPUESTOS
		A) ID INDICADOR 4. DIMENSIÓN 7. META ANUAL	1. NOMBRE 2. FÓRMULA DE CÁLCULO 5. FRECUENCIA	3. TIPO 6. SENTIDO		
ACTIVIDAD	GESTIONES ADMINISTRATIVAS Y FINANCIERAS	1 - PORCENTAJE DE GESTIONES ADMINISTRATIVAS Y FINANCIERAS REALIZADAS 2 - (NÚMERO DE GESTIONES ADMINISTRATIVAS Y FINANCIERAS REALIZADAS / NÚMERO DE GESTIONES ADMINISTRATIVAS Y FINANCIERAS PROGRAMADAS A REALIZAR)*100 3 - GESTIÓN 4 - EFICACIA 5 - TRIMESTRAL 6 - ASCENDENTE VARIABLES DEL INDICADOR 7 - NÚMERO DE GESTIONES ADMINISTRATIVAS Y FINANCIERAS REALIZADAS UR 122 ---- 0.0000 UR 506 ---- 4.0000 UR 507 ---- 0.0000 UR 508 ---- 0.0000 UR 515 ---- 0.0000 UR 525 ---- 593.0000 UR 563 ---- 33.0000 TOTAL ---- 630.0000			UR 122 NO APLICA  UR 506 REPORT E DE AVANCE DE GESTIÓN DEL COMPONENTE BAJO RESGUARDO DE LA DIRECCIÓN DE PLANEACIÓN DEL COBAO  UR 507 NO APLICA  UR 508 NO APLICA  UR 515 NO APLICA  UR 525 REPORT E TRIMESTRAL DE GESTIONES ADMINISTRATIVAS, EMITIDO Y RESGUARDADO POR LA DIRECCIÓN ADMINISTRATIVA.  UR 563 1) REPORT E DE AVANCE DE ACTIVIDADES RESGUARDADOS POR EL DEPARTAMENTO DE PLANEACION, CON PERIODO DE ACTUALIZACIÓN TRIMESTRAL 2)ESTADOS FINANCIEROS EMITIDOS Y RESGUARDADOS POR EL DEPARTAMENTO ADMINISTRATIVO DEL TEBCEO, CON PERIODO DE ACTUALIZACIÓN TRIMESTRAL.	UR 122 ESTA UNIDAD EJECUTORA DE GASTO, NO GENERA UN PRODUCTO INSTITUCIONAL ALINEADA A ESTA ACTIVIDAD POR LO QUE EN EL EJERCICIO NO SE DESTINARÁ RECURSO  UR 506 EXISTA SUFICIENCIA PRESUPUESTARIA Y LAS CONDICIONES SANITARIAS, ECONÓMICAS, LABORALES Y AMBIENTALES SEAN FAVORABLES  UR 507 ESTA UNIDAD EJECUTORA DE GASTO, NO GENERA UN PRODUCTO INSTITUCIONAL ALINEADA A ESTA ACTIVIDAD POR LO QUE EN EL EJERCICIO NO SE DESTINARÁ RECURSO  UR 508 ESTA UNIDAD EJECUTORA DE GASTO, NO GENERA UN PRODUCTO INSTITUCIONAL ALINEADO A ESTA ACTIVIDAD POR LO QUE EN EL EJERCICIO NO SE DESTINARA RECURSO  UR 515 ESTA ACTIVIDAD NO ES COMPETENTE DE LA UR 515  UR 525 QUE SE CUENTE CON EL PRESUPUESTO PARA PODER REALIZAR LAS GESTIONES ADMINISTRATIVAS PROGRAMADAS.  UR 563 LAS AREAS EXTERNAS VINCULADAS A LOS PROCESOS DE GESTIÓN ADMINISTRATIVOS Y FINANCIEROS PLANEADOS DEL TEBCEO CUMPLEN CON SUS ACCIONES
COMPONENTE	TECNOLOGÍAS DE LA INFORMACIÓN DESARROLLADAS E IMPLEMENTADAS	1 - PORCENTAJE DE SISTEMAS TECNOLÓGICOS, ESTADÍSTICOS Y DE INFORMACIÓN IMPLEMENTADOS 2 - (NÚMERO DE SISTEMAS TECNOLÓGICOS, ESTADÍSTICOS Y DE INFORMACIÓN IMPLEMENTADOS/NÚMERO DE SISTEMAS TECNOLÓGICOS, ESTADÍSTICOS Y DE INFORMACIÓN PROGRAMADOS) * 100 3 - GESTIÓN 4 - EFICACIA 5 - SEMESTRAL 6 - ASCENDENTE VARIABLES DEL INDICADOR 7 - SISTEMAS TECNOLÓGICOS, ESTADÍSTICOS Y DE INFORMACIÓN IMPLEMENTADOS UR 506 ---- 100.0000 UR 507 ---- 100.0000 UR 515 ---- 100.0000 TOTAL ---- 300.0000			UR 506 ACTA DE ENTREGA DEL PROCESO, MÓDULO, SISTEMA O SOFTWARE EDUCATIVO IMPLEMENTADO EN EL ÁREA SOLICITANTE DEL COBAO  UR 507 ACTA DE ENTREGA DEL PROCESO, MÓDULO, SISTEMA O SOFTWARE ADMINISTRATIVO O EDUCATIVO IMPLEMENTADO EN EL ÁREA BENEFICIADA DEL COLEGIO DE ESTUDIOS CIENTÍFICOS Y TECNOLÓGICOS DEL ESTADO DE OAXACA  UR 515 PÁGINA DE LA COMISIÓN ESTATAL PARA LA PLANEACIÓN Y PROGRAMACION DE LA EDUCACION MEDIA SUPERIOR	UR 506 EXISTA SUFICIENCIA PRESUPUESTARIA Y LAS CONDICIONES SANITARIAS, ECONÓMICAS, LABORALES Y AMBIENTALES SEAN FAVORABLES  UR 507 LAS CONDICIONES SOCIALES, ECONOMICAS SE MANTIENEN ESTABLES  UR 515 LAS CONDICIONES SOCIALES, ECONOMICAS SE MANTIENEN ESTABLES

La Matriz de Indicadores para Resultados (MIR) es un reflejo del estado actual del programa al momento de su elaboración. En consecuencia, las Unidades Ejecutoras de Gasto que registraron "No Aplica" en Medios de Verificación y una justificación en los Supuestos; conforme al avance en el curso normal del ejercicio fiscal 2022 y se genere nueva información, la MIR deberá ser actualizada en lo que respecta a los indicadores, así como el registro de metas y líneas base, elementos que son un referente para el seguimiento y la evaluación.



**GOBIERNO DEL ESTADO DE OAXACA**  
**PROGRAMA OPERATIVO ANUAL 2022**  
**MATRÍZ DE INDICADORES PARA RESULTADOS**  
**REPORT E MIR INICIAL**



NIVEL	RESUMEN NARRATIVO	INDICADOR			MEDIOS DE VERIFICACIÓN	SUPUESTOS
		A)ID INDICADOR 1.NOMBRE 4.DIMENSIÓN 7.META ANUAL	2. FÓRMULA DE CÁLCULO 5.FRECUENCIA	3. TIPO 6.SENTIDO		
ACTIVIDAD	OPERAR LOS SISTEMAS ESTADÍSTICOS Y DE INFORMACIÓN EDUCATIVA	1 - PORCENTAJE DE SISTEMAS ESTADÍSTICOS Y DE INFORMACIÓN DESARROLLADOS Y OPERADOS 2 - (NÚMERO DE SISTEMAS ESTADÍSTICOS Y DE INFORMACIÓN DESARROLLADOS Y OPERADOS / NÚMERO DE SISTEMAS ESTADÍSTICOS Y DE INFORMACIÓN PLANEADOS)*100 3 - GESTIÓN 4 - EFICACIA 5 - TRIMESTRAL 6 - ASCENDENTE VARIABLES DEL INDICADOR 7 - NÚMERO DE SISTEMAS ESTADÍSTICOS Y DE INFORMACIÓN DESARROLLADOS Y OPERADOS UR 506 ---- 0.0000 UR 507 ---- 0.0000 UR 515 ---- 1.0000 TOTAL ---- 1.0000			UR 506 NO APLICA  UR 507 NO APLICA  UR 515 SISTEMA NACIONAL ESTADISTICA EDUCATIVA DE LA SEP	UR 506 ESTA UNIDAD EJECUTORA DE GASTO NO GENERA UN PRODUCTO INSTITUCIONAL ALINEADA A ESTA ACTIVIDAD, POR LO QUE EN EL EJERCICIO NO SE DESTINARÁ RECURSO  UR 507 ESTA UNIDAD EJECUTORA DE GASTO, NO GENERA UN PRODUCTO INSTITUCIONAL ALINEADA A ESTA ACTIVIDAD POR LO QUE EN EL EJERCICIO NO SE DESTINARÁ RECURSO  UR 515 LOS SUBSISTEMAS PROVEEN LA INFORMACION EN TIEMPO Y FORMA
ACTIVIDAD	CREAR PROCESOS INFORMATICOS PARA EL MANEJO EFICIENTE DE LA INFORMACIÓN ESCOLAR Y ADMINISTRATIVA	1 - PORCENTAJE DE PROCESOS DE INFORMACIÓN IMPLEMENTADOS 2 - (NÚMERO DE PROCESOS DE INFORMACIÓN IMPLEMENTADOS / NÚMERO DE PROCESOS DE INFORMACIÓN PROGRAMADOS)*100 3 - GESTIÓN 4 - EFICACIA 5 - TRIMESTRAL 6 - ASCENDENTE VARIABLES DEL INDICADOR 7 - NÚMERO DE PROCESOS DE INFORMACIÓN IMPLEMENTADOS UR 506 ---- 8.0000 UR 507 ---- 4.0000 UR 515 ---- 0.0000 TOTAL ---- 12.0000			UR 506 ACTA DE ENTREGA DEL PROCESO, MÓDULO, SISTEMA O SOFTWARE EDUCATIVO IMPLEMENTADO EN EL ÁREA BENEFICIADA DEL COLEGIO DE BACHILLERES DEL ESTADO DE OAXACA QUE OBRA EN PODER DEL DEPARTAMENTO DE SISTEMAS, ACTUALIZADA A LA ENTREGA DE CADA PROCESO, MÓDULO O SISTEMA DURANTE EL EJERCICIO 2022  UR 507 ACTA DE ENTREGA DEL PROCESO, MÓDULO, SISTEMA O SOFTWARE ADMINISTRATIVO O EDUCATIVO IMPLEMENTADO EN EL ÁREA BENEFICIADA DEL COLEGIO DE ESTUDIOS CIENTÍFICOS Y TECNOLÓGICOS DEL ESTADO DE OAXACA  UR 515 PÁGINA DE LA COMISIÓN ESTATAL PARA LA PLANEACIÓN Y PROGRAMACIÓN DE LA EDUCACIÓN MEDIA SUPERIOR HTTP: /WWW.CEPPEMS.OAXACA.GOB.MX/	UR 506 EXISTA SUFICIENCIA PRESUPUESTARIA Y LAS CONDICIONES SANITARIAS, ECONÓMICAS, LABORALES Y AMBIENTALES SEAN FAVORABLES  UR 507 LAS CONDICIONES SOCIALES, ECONOMICAS SE MANTIENEN ESTABLES  UR 515 LOS SUBSISTEMAS PROVEEN LA INFORMACIÓN EN TIEMPO Y FORMA
COMPONENTE	SERVICIOS DE CONTROL ESCOLAR OTORGADOS	1 - PORCENTAJE DE PROCESOS DE CONTROL ESCOLAR MODERNIZADOS 2 - (NÚMERO DE PROCESOS DE CONTROL ESCOLAR MODERNIZADOS/ TOTAL DE PROCESOS MODERNIZADOS DE CONTROL ESCOLAR) *100 3 - GESTIÓN 4 - EFICACIA 5 - SEMESTRAL 6 - ASCENDENTE VARIABLES DEL INDICADOR 7 - PROCESOS DE CONTROL ESCOLAR MODERNIZADOS UR 122 ---- 100.0000 TOTAL ---- 100.0000			UR 122 REPORT E DE AVANCE DE GESTIÓN ELABORADO POR EL DEPARTAMENTO DE SERVICIOS ESCOLARES, REVALIDACIÓN Y EQUIVALENCIAS	UR 122 EXISTEN LAS CONDICIONES TECNOLÓGICAS Y DE INFRAESTRUCTURA PARA LA IMPLEMENTACIÓN DEL PROCESO

La Matriz de Indicadores para Resultados (MIR) es un reflejo del estado actual del programa al momento de su elaboración. En consecuencia, las Unidades Ejecutoras de Gasto que registraron "No Aplica" en Medios de Verificación y una justificación en los Supuestos; conforme al avance en el curso normal del ejercicio fiscal 2022 y se genere nueva información, la MIR deberá ser actualizada en lo que respecta a los indicadores, así como el registro de metas y líneas base, elementos que son un referente para el seguimiento y la evaluación.

**GOBIERNO DEL ESTADO DE OAXACA  
PROGRAMA OPERATIVO ANUAL 2022  
MATRÍZ DE INDICADORES PARA RESULTADOS  
REPORTE MIR INICIAL**



NIVEL	RESUMEN NARRATIVO	INDICADOR			MEDIOS DE VERIFICACIÓN	SUPUESTOS
		A)ID INDICADOR 1.NOMBRE 4.DIMENSIÓN 7.META ANUAL	2. FÓRMULA DE CÁLCULO 5.FRECUENCIA	3. TIPO 6.SENTIDO		
ACTIVIDAD	AUTOMATIZAR LOS PROCESOS DEL DEPARTAMENTO DE CONTROL ESCOLAR	1 - PORCENTAJE DE PROCESOS AUTOMATIZADOS DE CONTROL ESCOLAR 2 - (NÚMERO DE PROCESOS AUTOMATIZADOS DE CONTROL ESCOLAR / NÚMERO DE PROCESOS DE CONTROL ESCOLAR PROGRAMADOS)*100 3 - GESTIÓN 4 - EFICACIA 5 - TRIMESTRAL 6 - ASCENDENTE VARIABLES DEL INDICADOR 7 - NÚMERO DE PROCESOS AUTOMATIZADOS DE CONTROL ESCOLAR UR 122 ---- 0.0000 TOTAL ---- 0.0000		UR 122 NO APLICA	UR 122 ESTA UNIDAD EJECUTORA DE GASTO ,NO GENERA UN PRODUCTO INSTITUCIONAL ALINEADA A ESTA ACTIVIDAD POR LO QUE EN EL EJERCICIO NO SE DESTINARÁ RECURSO	
ACTIVIDAD	DISEÑAR SISTEMAS AUTOMATIZADOS DE CONTROL ESCOLAR	1 - PORCENTAJE DE AVANCE DEL DESARROLLO DEL SISTEMA DE CONTROL ESCOLAR REALIZADO 2 - (NÚMERO DE AVANCE DEL DESARROLLO DEL SISTEMA DE CONTROL ESCOLAR REALIZADO / TOTAL DE PROCESOS PARA EL DESARROLLO DEL SISTEMA DE CONTROL ESCOLAR IMPLEMENTADOS)*100 3 - GESTIÓN 4 - EFICACIA 5 - TRIMESTRAL 6 - ASCENDENTE VARIABLES DEL INDICADOR 7 - NÚMERO DE AVANCE DEL DESARROLLO DEL SISTEMA DE CONTROL ESCOLAR REALIZADO UR 122 ---- 1.0000 TOTAL ---- 1.0000		UR 122 REPORTE TRIMESTRAL DEL DESARROLLO DEL SISTEMA AUTOMATIZADO DE CONTROL ESCOLAR EMITIDO POR EL DEPARTAMENTO DE SERVICIOS ESCOLARES, REVALIDACIÓN Y EQUIVALENCIAS DE LA CGEMSYSCYT	UR 122 CONTAR CON EL PRESUPUESTO Y EL PERSONAL CALIFICADO PARA EL DESARROLLO DEL SISTEMA	

La Matriz de Indicadores para Resultados (MIR) es un reflejo del estado actual del programa al momento de su elaboración. En consecuencia, las Unidades Ejecutoras de Gasto que registraron "No Aplica" en Medios de Verificación y una justificación en los Supuestos; conforme al avance en el curso normal del ejercicio fiscal 2022 y se genere nueva información, la MIR deberá ser actualizada en lo que respecta a los indicadores, así como el registro de metas y líneas base, elementos que son un referente para el seguimiento y la evaluación.

**GOBIERNO DEL ESTADO DE OAXACA  
PROGRAMA OPERATIVO ANUAL 2022  
MATRÍZ DE INDICADORES PARA RESULTADOS  
REPORT E MIR INICIAL**



NIVEL	RESUMEN NARRATIVO	INDICADOR			MEDIOS DE VERIFICACIÓN	SUPUESTOS
		A)ID INDICADOR 1.NOMBRE 4.DIMENSIÓN 7.META ANUAL	2. FÓRMULA DE CÁLCULO 5.FRECUENCIA	3. TIPO 6.SENTIDO		
COMPONENTE	SERVICIOS PARA LA CALIDAD DE LA EDUCACION MEDIA SUPERIOR OTORGADOS	1 - PORCENTAJE DE SERVICIOS EDUCATIVOS DE LA CALIDAD PROPORCIONADO EN EL NIVEL MEDIO SUPERIOR 2 - (NÚMERO DE SERVICIOS EDUCATIVOS DE LA CALIDAD PROPORCIONADO EN EL NIVEL MEDIO SUPERIOR / NÚMERO DE SERVICIOS EDUCATIVOS DE LA CALIDAD EN EL NIVEL MEDIO SUPERIOR PROGRAMADOS) * 100 3 - GESTIÓN 4 - EFICACIA 5 - SEMESTRAL 6 - ASCENDENTE VARIABLES DEL INDICADOR 7 - SERVICIOS EDUCATIVOS DE LA CALIDAD PROPORCIONADO EN EL NIVEL MEDIO SUPERIOR UR 122 ---- 100.0000 UR 506 ---- 100.0000 UR 507 ---- 100.0000 UR 508 ---- 100.0000 UR 515 ---- 10.0000 UR 525 ---- 100.0000 UR 563 ---- 100.0000 TOTAL ---- 610.0000			UR 122 INFORME SEMESTRAL DE AVANCE DE COMPONENTE RESGUARDADO POR EL DEPARTAMENTO DE SEGUIMIENTO Y CONTROL DE PROGRAMAS DE LA CGEMSYCYT  UR 506 INFORME SEMESTRAL DE AVANCE DE COMPONENTE RESGUARDADO POR LA DIRECCIÓN DE PLANEACIÓN DEL COBAO  UR 507 INFORME DE AVANCE DE GESTIÓN E INFORME DE CUMPLIMIENTO DE METAS ELABORADO Y RESGUARDADO POR LA DIRECCIÓN DE PLANEACIÓN DEL COLEGIO DE ESTUDIOS CIENTÍFICOS Y TECNOLÓGICOS DE OAXACA, PERÍODO DE ACTUALIZACIÓN TRIMESTRAL  UR 508 DICTAMEN CONCLUIDO ACTUALIZADO TRIMESTRALMENTE  UR 515 INFORME TRIMESTRAL DE AVANCE DE GESTION ELABORADO Y RESGUARDADO POR LA DIRECCION ACADEMICA DE LA CEPPEMS  UR 525 REPORTE GENERAL DE LAS ACTIVIDADES REALIZADAS QUE INTEGRAN EL COMPONENTE.  UR 563 INFORME DE AVANCE DE COMPONENTE RESGUARDADO POR EL DEPARTAMENTO DE PLANEACIÓN DEL TEBCEO Y CONSULTABLE EN <a href="https://www.oaxaca.gob.mx/tebceo/">HTTPS://WWW.OAXACA.GOB.MX/TEBCEO/</a> , CON PERIODO DE ACTUALIZACIÓN SEMESTRAL.	UR 122 LOS JOVENES SE INTERESAN EN INSCRIBIRSE A NIVEL DE EDUCACIÓN SUPERIOR  UR 506 EXISTA SUFICIENCIA PRESUPUESTARIA Y LAS CONDICIONES SANITARIAS, ECONÓMICAS, LABORALES Y AMBIENTALES SEAN FAVORABLES  UR 507 LOS JÓVENES SE INTERESAN EN INSCRIBIRSE A UN NIVEL DE EDUCACIÓN MEDIA SUPERIOR  UR 508 QUE LOS DOCENTES PARTICIPEN EN EL SUPUESTO  UR 515 LOS JOVENES SE INTERESAN EN INSCRIBIRSE A UN NIVEL DE EDUCACION MEDIA SUPERIOR  UR 525 EXISTAN LAS CONDICIONES FAVORABLES PARA QUE SE LLEVEN A CABO LAS ACTIVIDADES TANTO EN OFICINAS CENTRALES COMO EN PLANTELES IEBO  UR 563 LAS AREAS EXTERNAS VINCULADAS A LOS SERVICIOS DE EDUCACIÓN PLANEADOS DEL TEBCEO CUMPLEN CON SUS ACCIONES

La Matriz de Indicadores para Resultados (MIR) es un reflejo del estado actual del programa al momento de su elaboración. En consecuencia, las Unidades Ejecutoras de Gasto que registraron "No Aplica" en Medios de Verificación y una justificación en los Supuestos; conforme al avance en el curso normal del ejercicio fiscal 2022 y se genere nueva información, la MIR deberá ser actualizada en lo que respecta a los indicadores, así como el registro de metas y líneas base, elementos que son un referente para el seguimiento y la evaluación.

**GOBIERNO DEL ESTADO DE OAXACA  
PROGRAMA OPERATIVO ANUAL 2022  
MATRÍZ DE INDICADORES PARA RESULTADOS  
REPORTE MIR INICIAL**



NIVEL	RESUMEN NARRATIVO	INDICADOR			MEDIOS DE VERIFICACIÓN	SUPUESTOS
		A) ID INDICADOR 1. NOMBRE	2. FÓRMULA DE CÁLCULO	3. TIPO		
		4. DIMENSIÓN	5. FRECUENCIA	6. SENTIDO		
		7. META ANUAL				
ACTIVIDAD	CAPACITAR AL PERSONAL DOCENTE, DIRECTIVO Y ADMINISTRATIVO	1 - PORCENTAJE DE JORNADAS DE CAPACITACIÓN REALIZADAS 2 - (NÚMERO DE JORNADAS DE CAPACITACIÓN REALIZADAS/NÚMERO DE JORNADAS DE CAPACITACIÓN PROGRAMADAS)*100 3 - GESTIÓN 4 - EFICACIA 5 - TRIMESTRAL 6 - ASCENDENTE VARIABLES DEL INDICADOR 7 - NÚMERO DE JORNADAS DE CAPACITACIÓN REALIZADAS UR 122 ---- 0.0000 UR 506 ---- 4.0000 UR 507 ---- 4.0000 UR 508 ---- 2.0000 UR 515 ---- 0.0000 UR 525 ---- 11.0000 UR 563 ---- 2.0000 TOTAL ---- 23.0000			UR 122 NO APLICA  UR 506 INFORME DE JORNADAS DE CAPACITACIÓN REALIZADAS, EMITIDA POR LA DIRECCIÓN DE SUPERVISIÓN PARA LA MEJORA EDUCATIVA  UR 507 INFORMES DE JORNADAS DE CAPACITACIÓN REALIZADAS, EN RESGUARDO POR LA SUBDIRECCIÓN DE INGRESO Y FORMACIÓN DE PERSONAL DEL CECYTEO. PERÍODO DE ACTUALIZACIÓN:TRIMESTRAL  UR 508 INFORME DE JORNADAS DE CAPACITACIÓN REALIZADAS, EMITIDAS POR LA DIRECCIÓN ACADÉMICA ACTUALIZADA TRIMESTRALMENTE.  UR 515 NO APLICA  UR 525 INFORME DE JORNADAS DE CAPACITACIÓN REALIZADAS, EMITIDA POR LA DIRECCIÓN ACADÉMICA Y RESGUARDADA POR EL DEPARTAMENTO EJECUTOR DEL IEBO.  UR 563 INFORME DE LAS JORNADAS DE CAPACITACIÓN DOCENTE INTERSEMESTRAL EMITIDOS POR EL DEPARTAMENTO ACADÉMICO DOCENTE DEL TEBCEO, CON PERIODO DE ACTUALIZACIÓN SEMESTRAL.	UR 122 ESTA UNIDAD EJECUTORA DE GASTO ,NO GENERA UN PRODUCTO INSTITUCIONAL ALINEADA A ESTA ACTIVIDAD POR LO QUE EN EL EJERCICIO NO SE DESTINARÁ RECURSO  UR 506 EXISTA SUFICIENCIA PRESUPUESTARIA Y LAS CONDICIONES SANITARIAS, ECONÓMICAS, LABORALES Y AMBIENTALES SEAN FAVORABLES  UR 507 COMPROMISO E INTERÉS DEL PERSONAL DOCENTE DEL CECYTEO  UR 508 PERSONAL DOCENTE Y ADMINISTRATIVO QUE PARTICIPE EN LA JORNADA DE CAPACITACIÓN  UR 515 NO APLICA  UR 525 DISPOSICIÓN E INTERÉS DEL PERSONAL DOCENTE Y DIRECTIVO DEL IEBO.  UR 563 EXISTEN LAS CONDICIONES SOCIALES Y SANITARIAS FAVORABLES PARA REALIZAR LOS EVENTOS DE CAPACITACIÓN DOCENTE, ASÍ COMO DISPOSICIÓN E INTERÉS DEL PERSONAL DOCENTE, DIRECTIVO Y ADMINISTRATIVO

La Matriz de Indicadores para Resultados (MIR) es un reflejo del estado actual del programa al momento de su elaboración. En consecuencia, las Unidades Ejecutoras de Gasto que registraron "No Aplica" en Medios de Verificación y una justificación en los Supuestos; conforme al avance en el curso normal del ejercicio fiscal 2022 y se genere nueva información, la MIR deberá ser actualizada en lo que respecta a los indicadores, así como el registro de metas y líneas base, elementos que son un referente para el seguimiento y la evaluación.

**GOBIERNO DEL ESTADO DE OAXACA  
PROGRAMA OPERATIVO ANUAL 2022  
MATRÍZ DE INDICADORES PARA RESULTADOS  
REPORTÉ MIR INICIAL**



NIVEL	RESUMEN NARRATIVO	INDICADOR			MEDIOS DE VERIFICACIÓN	SUPUESTOS
		A) ID INDICADOR	1. NOMBRE	2. FÓRMULA DE CÁLCULO		
		4. DIMENSIÓN	5. FRECUENCIA	6. SENTIDO		
		7. META ANUAL				
ACTIVIDAD	REALIZAR ACTIVIDADES ACADÉMICAS, CULTURALES Y DEPORTIVAS	1 - PORCENTAJE DE ACTIVIDADES REALIZADAS 2 - (NÚMERO DE ACTIVIDADES REALIZADAS / NÚMERO DE ACTIVIDADES PROGRAMADAS A REALIZAR)*100 3 - GESTIÓN 4 - EFICACIA 5 - TRIMESTRAL 6 - ASCENDENTE VARIABLES DEL INDICADOR 7 - NÚMERO DE ACTIVIDADES REALIZADAS UR 122 ---- 0.0000 UR 506 ---- 80.0000 UR 507 ---- 80.0000 UR 508 ---- 0.0000 UR 515 ---- 0.0000 UR 525 ---- 48.0000 UR 563 ---- 1.0000 TOTAL ---- 209.0000			UR 122 NO APLICA  UR 506 INFORME DE ACTIVIDADES ACADÉMICAS, CULTURALES Y DEPORTIVAS EMITIDO POR LA DIRECCIÓN ACADÉMICA DEL COBAO  UR 507 REPORTE FOTOGRÁFICO EN CADA PLANTEL VISITADO ELABORADO Y EN RESGUARDO DEL DEPARTAMENTO DE SISTEMAS, REDES Y SOPORTE TÉCNICO, PERÍODO DE ACTUALIZACIÓN: TRIMESTRAL  UR 508 NO APLICA  UR 515 NO APLICA  UR 525 INFORME DE ACTIVIDADES ACADÉMICAS, CULTURALES Y AMBIENTALES REALIZADAS POR LA DIRECCIÓN ACADÉMICA Y EL DEPARTAMENTO DE APOYO A PROYECTOS EDUCATIVOS DEL IEBO.  UR 563 INFORME DE ACTIVIDADES ACADÉMICAS, CULTURALES Y DEPORTIVAS REALIZADOS POR EL TEBCEO, EMITIDO Y BAJO RESGUARDO DEL DEPARTAMENTO ACADÉMICO Y DOCENTE, CON PERÍODO DE ACTUALIZACIÓN ANUAL	UR 122 ESTA UNIDAD EJECUTORA DE GASTO, NO GENERA UN PRODUCTO INSTITUCIONAL ALINEADA A ESTA ACTIVIDAD POR LO QUE EN EL EJERCICIO NO SE DESTINARA RECURSO  UR 506 EXISTA SUFICIENCIA PRESUPUESTARIA Y LAS CONDICIONES SANITARIAS, ECONÓMICAS, LABORALES Y AMBIENTALES SEAN FAVORABLES  UR 507 LAS CONDICIONES SOCIALES, ECONÓMICAS Y METEOROLÓGICAS SE MANTIENEN ESTABLES  UR 508 ESTA UNIDAD EJECUTORA DE GASTO, NO GENERA UN PRODUCTO INSTITUCIONAL ALINEADO A ESTA ACTIVIDAD POR LO QUE EN EL EJERCICIO NO SE DESTINARA RECURSO  UR 515 ESTA ACTIVIDAD NO ES COMPONENTE DE LA UR 515  UR 525 LOS JÓVENES PARTICIPAN ACTIVAMENTE EN ACTIVIDADES ACADÉMICAS, CULTURALES Y AMBIENTALES ORGANIZADAS POR EL IEBO.  UR 563 1) LOS JÓVENES ESTUDIANTES PARTICIPAN ACTIVAMENTE EN ACTIVIDADES ACADÉMICAS, CULTURALES Y DEPORTIVAS ORGANIZADAS POR EL TEBCEO; 2) EXISTEN LAS CONDICIONES SANITARIAS, SOCIALES Y CLIMATOLÓGICAS ADECUADAS PARA LA REALIZACIÓN DE LAS ACTIVIDADES

La Matriz de Indicadores para Resultados (MIR) es un reflejo del estado actual del programa al momento de su elaboración. En consecuencia, las Unidades Ejecutoras de Gasto que registraron "No Aplica" en Medios de Verificación y una justificación en los Supuestos; conforme al avance en el curso normal del ejercicio fiscal 2022 y se genere nueva información, la MIR deberá ser actualizada en lo que respecta a los indicadores, así como el registro de metas y líneas base, elementos que son un referente para el seguimiento y la evaluación.

**GOBIERNO DEL ESTADO DE OAXACA  
PROGRAMA OPERATIVO ANUAL 2022  
MATRÍZ DE INDICADORES PARA RESULTADOS  
REPORTE MIR INICIAL**



NIVEL	RESUMEN NARRATIVO	INDICADOR			MEDIOS DE VERIFICACIÓN	SUPUESTOS
		A)ID INDICADOR 1.NOMBRE 4.DIMENSIÓN 7.META ANUAL	2. FÓRMULA DE CÁLCULO 5.FRECUENCIA	3. TIPO 6.SENTIDO		
ACTIVIDAD	OPERAR CONVENIOS CON LOS SECTORES PRODUCTIVOS Y DE EDUCACIÓN MEDIA SUPERIOR	1 - PORCENTAJE DE CONVENIOS OPERADOS 2 - (NÚMERO DE CONVENIOS OPERADOS / NÚMERO DE CONVENIOS PROGRAMADOS)*100 3 - GESTIÓN 4 - EFICACIA 5 - TRIMESTRAL 6 - ASCENDENTE VARIABLES DEL INDICADOR 7 - NÚMERO DE CONVENIOS OPERADOS UR 122 ---- 0.0000 UR 506 ---- 20.0000 UR 507 ---- 18.0000 UR 508 ---- 0.0000 UR 515 ---- 0.0000 UR 525 ---- 0.0000 UR 563 ---- 0.0000 TOTAL ---- 38.0000			UR 122 NO APLICA  UR 506 CONVENIOS SUSCRITOS BAJO RESGUARDO DE LA COORDINACIÓN DE EDUCACIÓN ABIERTA EN SU MODALIDAD MIXTA AUTOPLANEADA  UR 507 CONVENIOS SUSCRITOS EN RESGUARDO DE LA DIRECCIÓN DE VINCULACIÓN DEL CECYTEO, PERÍODO DE ACTUALIZACIÓN: TRIMESTRAL  UR 508 NO APLICA  UR 515 NO APLICA  UR 525 NO APLICA  UR 563 NO APLICA	UR 122 ESTA UNIDAD EJECUTORA DE GASTO, NO GENERA UN PRODUCTO INSTITUCIONAL ALINEADO A ESTA ACTIVIDAD POR LO QUE EN EL EJERCICIO NO SE DESTINARA RECURSO  UR 506 LAS INSTITUCIONES CUMPLEN CON LO ESTIPULADO EN EL CONVENIO  UR 507 QUE LAS INSTITUCIONES CUMPLAN CON LO ESTIPULADO EN EL CONVENIO  UR 508 ESTA UNIDAD EJECUTORA DE GASTO, NO GENERA UN PRODUCTO INSTITUCIONAL ALINEADO A ESTA ACTIVIDAD POR LO QUE EN EL EJERCICIO NO SE DESTINARA RECURSO  UR 515 ESTA ACTIVIDAD NO ES COMPETENTE DE LA UR 515  UR 525 ESTA UNIDAD EJECUTORA DE GASTO UR 525, NO GENERA UN PRODUCTO INSTITUCIONAL ALINEADO A ESTA ACTIVIDAD POR LO QUE EN EL EJERCICIO NO SE DESTINARA RECURSO.  UR 563 NO APLICA

La Matriz de Indicadores para Resultados (MIR) es un reflejo del estado actual del programa al momento de su elaboración. En consecuencia, las Unidades Ejecutoras de Gasto que registraron "No Aplica" en Medios de Verificación y una justificación en los Supuestos; conforme al avance en el curso normal del ejercicio fiscal 2022 y se genere nueva información, la MIR deberá ser actualizada en lo que respecta a los indicadores, así como el registro de metas y líneas base, elementos que son un referente para el seguimiento y la evaluación.

**GOBIERNO DEL ESTADO DE OAXACA  
PROGRAMA OPERATIVO ANUAL 2022  
MATRÍZ DE INDICADORES PARA RESULTADOS  
REPORTE MIR INICIAL**



NIVEL	RESUMEN NARRATIVO	INDICADOR			MEDIOS DE VERIFICACIÓN	SUPUESTOS
		A)ID INDICADOR 1.NOMBRE 4.DIMENSIÓN 7.META ANUAL	2. FÓRMULA DE CÁLCULO 5.FRECUENCIA	3. TIPO 6.SENTIDO		
ACTIVIDAD	DAR SEGUIMIENTO A LOS RESULTADOS DE LA EDUCACIÓN MEDIA SUPERIOR	1 - PORCENTAJE DE INFORMES DE SEGUIMIENTO 2 - (NÚMERO DE INFORMES DE SEGUIMIENTO REALIZADOS / NÚMERO DE INFORMES DE SEGUIMIENTO PROGRAMADOS)*100 3 - GESTIÓN 4 - EFICACIA 5 - TRIMESTRAL 6 - ASCENDENTE VARIABLES DEL INDICADOR 7 - NÚMERO DE INFORMES DE SEGUIMIENTO UR 122 ---- 0.0000 UR 506 ---- 0.0000 UR 507 ---- 16.0000 UR 508 ---- 0.0000 UR 515 ---- 0.0000 UR 525 ---- 0.0000 UR 563 ---- 0.0000 TOTAL ---- 16.0000		UR 122 NO APLICA  UR 506 NO APLICA  UR 507 INFORMES DE AVANCE DE METAS, AVANCE DE GESTIÓN, PROCESADO POR LA DIRECCIÓN DE PLANEACIÓN DEL CECYTEO, PERÍODO DE ACTUALIZACIÓN:TRIMESTRAL  UR 508 NO APLICA  UR 515 NO APLICA  UR 525 NO APLICA.  UR 563 NO APLICA	UR 122 ESTA UNIDAD EJECUTORA DE GASTO, NO GENERA UN PRODUCTO INSTITUCIONAL ALINEADA A ESTA ACTIVIDAD POR LO QUE EN EL EJERCICIO NO SE DESTINARA RECURSO  UR 506 ESTA UNIDAD EJECUTORA DE GASTO, NO GENERA UN PRODUCTO INSTITUCIONAL ALINEADA A ESTA ACTIVIDAD POR LO QUE EN EL EJERCICIO NO SE DESTINARA RECURSO  UR 507 LAS CONDICIONES SOCIALES, ECONÓMICAS Y METEOROLÓGICAS SE MANTIENEN ESTABLES  UR 508 ESTA UNIDAD EJECUTORA DE GASTO, NO GENERA UN PRODUCTO INSTITUCIONAL ALINEADO A ESTA ACTIVIDAD POR LO QUE EN EL EJERCICIO NO SE DESTINARA RECURSO  UR 515 ESTA ACTIVIDAD NO ES COMPETENTE DE LA UR 515  UR 525 ESTA UNIDAD EJECUTORA DE GASTO UR 525, NO GENERA UN PRODUCTO INSTITUCIONAL ALINEADA A ESTA ACTIVIDAD POR LO QUE EN EL EJERCICIO NO SE DESTINARÁ RECURSO.  UR 563 NO APLICA	

La Matriz de Indicadores para Resultados (MIR) es un reflejo del estado actual del programa al momento de su elaboración. En consecuencia, las Unidades Ejecutoras de Gasto que registraron "No Aplica" en Medios de Verificación y una justificación en los Supuestos; conforme al avance en el curso normal del ejercicio fiscal 2022 y se genere nueva información, la MIR deberá ser actualizada en lo que respecta a los indicadores, así como el registro de metas y líneas base, elementos que son un referente para el seguimiento y la evaluación.

**GOBIERNO DEL ESTADO DE OAXACA  
PROGRAMA OPERATIVO ANUAL 2022  
MATRÍZ DE INDICADORES PARA RESULTADOS  
REPORTE MIR INICIAL**



NIVEL	RESUMEN NARRATIVO	INDICADOR			MEDIOS DE VERIFICACIÓN	SUPUESTOS
		A)ID INDICADOR 1.NOMBRE 4.DIMENSIÓN 7.META ANUAL	2. FÓRMULA DE CÁLCULO 5.FRECUENCIA	3. TIPO 6.SENTIDO		
ACTIVIDAD	OPERAR LOS MARCOS CURRICULARES EN PLANTELES DE BACHILLERATO TECNOLÓGICO	1 - PORCENTAJE DE CENTROS EDUCATIVOS BACHILLERATO TECNOLÓGICO CON MARCO CURRICULAR COMÚN CONCRETADO 2 - (NÚMERO DE CENTROS EDUCATIVOS BACHILLERATO TECNOLÓGICO CON MARCO CURRICULAR COMÚN CONCRETADO / NÚMERO DE CENTROS EDUCATIVOS BACHILLERATO TECNOLÓGICO CON MARCO CURRICULAR COMÚN PROGRAMADO)*100 3 - GESTIÓN 4 - EFICACIA 5 - TRIMESTRAL 6 - ASCENDENTE VARIABLES DEL INDICADOR 7 - NÚMERO DE CENTROS EDUCATIVOS BACHILLERATO TECNOLÓGICO CON MARCO CURRICULAR COMÚN CONCRETADO UR 122 ---- 0.0000 UR 506 ---- 0.0000 UR 507 ---- 41.0000 UR 508 ---- 0.0000 UR 515 ---- 0.0000 UR 525 ---- 0.0000 UR 563 ---- 0.0000 TOTAL ---- 41.0000			UR 122 NO APLICA  UR 506 NO APLICA.  UR 507 PLANEACIÓN DIDÁCTICA DE LOS SEMESTRES 2022-1 Y 2022-2, PROGRAMAS DE TRABAJO DE LAS ACADEMIAS 2022-1 Y 2022-2, PERÍODO DE ACTUALIZACIÓN ANUAL, A RESGUARDO EN LA DIRECCIÓN ACADÉMICA.  UR 508 NO APLICA  UR 515 NO APLICA  UR 525 NO APLICA.  UR 563 NO APLICA	UR 122 ESTA UNIDAD EJECUTORA DE GASTO, NO GENERA UN PRODUCTO INSTITUCIONAL ALINEADA A ESTA ACTIVIDAD POR LO QUE EN EL EJERCICIO NO SE DESTINARA RECURSO  UR 506 ESTA UNIDAD EJECUTORA DE GASTO, NO GENERA UN PRODUCTO INSTITUCIONAL ALINEADA A ESTA ACTIVIDAD POR LO QUE EN EL EJERCICIO NO SE DESTINARÁ RECURSO.  UR 507 EL CONOCIMIENTO Y LA DISPOSICIÓN DEL PERSONAL DOCENTE PARA EL TRABAJO COLEGIADO Y EL DISEÑO DE LA PLANEACIÓN DIDÁCTICA  UR 508 ESTA UNIDAD EJECUTORA DE GASTO, NO GENERA UN PRODUCTO INSTITUCIONAL ALINEADO A ESTA ACTIVIDAD POR LO QUE EN EL EJERCICIO NO SE DESTINARA RECURSO  UR 515 ESTA ACTIVIDAD NO ES COMPETENTE DE LA UR 515  UR 525 ESTA UNIDAD EJECUTORA DE GASTO UR 525, NO GENERA UN PRODUCTO INSTITUCIONAL ALINEADA A ESTA ACTIVIDAD POR LO QUE EN EL EJERCICIO NO SE DESTINARÁ RECURSO.  UR 563 NO APLICA

La Matriz de Indicadores para Resultados (MIR) es un reflejo del estado actual del programa al momento de su elaboración. En consecuencia, las Unidades Ejecutoras de Gasto que registraron "No Aplica" en Medios de Verificación y una justificación en los Supuestos; conforme al avance en el curso normal del ejercicio fiscal 2022 y se genere nueva información, la MIR deberá ser actualizada en lo que respecta a los indicadores, así como el registro de metas y líneas base, elementos que son un referente para el seguimiento y la evaluación.



**GOBIERNO DEL ESTADO DE OAXACA  
PROGRAMA OPERATIVO ANUAL 2022  
MATRÍZ DE INDICADORES PARA RESULTADOS  
REPORTE MIR INICIAL**



NIVEL	RESUMEN NARRATIVO	INDICADOR			MEDIOS DE VERIFICACIÓN	SUPUESTOS
		A)ID INDICADOR 1.NOMBRE 4.DIMENSIÓN 7.META ANUAL	2. FÓRMULA DE CÁLCULO 5.FRECUENCIA	3. TIPO 6.SENTIDO		
ACTIVIDAD	OPERAR LOS MARCOS CURRICULARES EN BACHILLERATO GENERAL	1 - PORCENTAJE DE CENTROS EDUCATIVOS DE BACHILLERATO GENERAL CON MARCO CURRICULAR COMÚN CONCRETADO 2 - (NÚMERO DE CENTROS EDUCATIVOS DE BACHILLERATO GENERAL CON MARCO CURRICULAR COMÚN CONCRETADO / NÚMERO DE CENTROS EDUCATIVOS DE BACHILLERATO GENERAL CON MARCO CURRICULAR COMÚN PROGRAMADO)*100 3 - GESTIÓN 4 - EFICACIA 5 - TRIMESTRAL 6 - ASCENDENTE VARIABLES DEL INDICADOR 7 - NÚMERO DE CENTROS EDUCATIVOS DE BACHILLERATO GENERAL CON MARCO CURRICULAR COMÚN CONCRETADO UR 122 ---- 0.0000 UR 506 ---- 0.0000 UR 507 ---- 65.0000 UR 508 ---- 0.0000 UR 515 ---- 0.0000 UR 525 ---- 1040.0000 UR 563 ---- 0.0000 TOTAL ---- 1105.0000			UR 122 NO APLICA  UR 506 NO APLICA  UR 507 PLANEACIÓN DIDÁCTICA DE 55 UNIDADES CURRICULARES DIGITALES, RESGUARDO EN LA DIRECCIÓN DE EDUCACIÓN MEDIA SUPERIOR, PERIODO DE ACTUALIZACIÓN ANUAL.  UR 508 NO APLICA  UR 515 NO APLICA  UR 525 CONCENTRADO DE REPORTES QUE INTEGRAN LAS ACTIVIDADES INCOLUCRADAS PARA OPERAR EL MARCO CURRICULAR DEL IEBO.  UR 563 NO APLICA	UR 122 ESTA UNIDAD EJECUTORA DE GASTO, NO GENERA UN PRODUCTO INSTITUCIONAL ALINEADA A ESTA ACTIVIDAD POR LO QUE EN EL EJERCICIO NO SE DESTINARA RECURSO  UR 506 ESTA UNIDAD EJECUTORA DE GASTO NO GENERA UN PRODUCTO INSTITUCIONAL ALINEADA A ESTA ACTIVIDAD, POR LO QUE EN EL EJERCICIO NO SE DESTINARÁ RECURSO  UR 507 LA ENTREGA DEL NUEVO MARCO CURRICULAR COMÚN POR PARTE DE LAS AUTORIDADES FEDERALES  UR 508 ESTA UNIDAD EJECUTORA DE GASTO, NO GENERA UN PRODUCTO INSTITUCIONAL ALINEADO A ESTA ACTIVIDAD POR LO QUE EN EL EJERCICIO NO SE DESTINARA RECURSO  UR 515 ESTA ACTIVIDAD NO ES COMPETENTE DE LA UR 515  UR 525 EXISTE SUFICIENCIA PRESUPUESTARIA PARA OPERAR EL MARCO CURRICULAR DEL IEBO.  UR 563 NO APLICA

La Matriz de Indicadores para Resultados (MIR) es un reflejo del estado actual del programa al momento de su elaboración. En consecuencia, las Unidades Ejecutoras de Gasto que registraron "No Aplica" en Medios de Verificación y una justificación en los Supuestos; conforme al avance en el curso normal del ejercicio fiscal 2022 y se genere nueva información, la MIR deberá ser actualizada en lo que respecta a los indicadores, así como el registro de metas y líneas base, elementos que son un referente para el seguimiento y la evaluación.



**OAXACA**  
GOBIERNO DEL ESTADO



**EDUCACIÓN MEDIA SUPERIOR**  
Comisión Estatal para la Planeación y  
Programación de la Educación media superior

## **PROGRAMAS Y PROYECTOS DE INVERSIÓN**

**NO APLICA**



RELACION DE BIENES INMUEBLES QUE COMPONEN EL PATRIMONIO  
DEL 1 DE ENERO AL 31 DE DICIEMBRE  
(Pesos)

CUENTA	DESCRIPCIÓN DEL BIEN	Saldo Final
12310	TERRENOS	
12330	EDIFICIOS NO RESIDENCIALES	
12351	EDIFICACIÓN HABITACIONAL EN PROCESO	
12352	EDIFICACIÓN NO HABITACIONAL EN PROCESO	
12353	CONSTRUCCIÓN DE OBRAS PARA EL ABASTECIMIENTO DE AGUA, PETRÓLEO, GAS, ELECTRICIDAD Y TELECOMUNICACIÓN	
12354	DIVISIÓN DE TERRENOS Y CONSTRUCCIÓN DE OBRAS DE URBANIZACIÓN EN PROCESO	
12355	CONSTRUCCIÓN DE VÍAS DE COMUNICACIÓN EN PROCESO	
12356	OTRAS CONSTRUCCIONES DE INGENIERÍA CIVIL U OBRA PESADA EN PROCESO	
12357	INSTALACIONES Y EQUIPAMIENTO EN CONSTRUCCIONES EN PROCESO	
12359	TRABAJOS DE ACABADOS EN EDIFICACIONES Y OTROS TRABAJOS ESPECIALIZADOS EN PROCESO	
12361	EDIFICACIÓN HABITACIONAL EN PROCESO	
12362	EDIFICACIÓN NO HABITACIONAL EN PROCESO	
12363	CONSTRUCCIÓN DE OBRAS PARA EL ABASTECIMIENTO DE AGUA, PETRÓLEO, GAS, ELECTRICIDAD Y TELECOMUNICACIÓN	
12364	DIVISIÓN DE TERRENOS Y CONSTRUCCIÓN DE OBRAS DE URBANIZACIÓN	
12365	CONSTRUCCIÓN DE VÍAS DE COMUNICACIÓN EN PROCESO	
12366	OTRAS CONSTRUCCIONES DE INGENIERÍA CIVIL U OBRA PESADA EN PROCESO	
12367	INSTALACIONES Y EQUIPAMIENTO EN CONSTRUCCIONES EN PROCESO	
12369	TRABAJOS DE ACABADOS EN EDIFICACIONES Y OTROS TRABAJOS ESPECIALIZADOS EN PROCESO	
12390	OTROS BIENES INMUEBLES	
	<b>SUMA TOTAL:</b>	<b>0</b>



RELACION DE BIENES MUEBLES QUE COMPONEN EL PATRIMONIO  
DEL 1 DE ENERO AL 31 DE DICIEMBRE  
(Pesos)

CUENTA	DESCRIPCIÓN DEL BIEN	Saldo Final
12411	MUEBLES DE OFICINA Y ESTANTERÍA	28,117
12412	MUEBLES, EXCEPTO DE OFICINA Y ESTANTERÍA	
12413	EQUIPO DE CÓMPUTO Y DE TECNOLOGÍAS DE LA INFORMACIÓN	59,944
12419	OTROS MOBILIARIOS Y EQUIPOS DE ADMINISTRACIÓN	
12421	EQUIPOS Y APARATOS AUDIOVISUALES	7,599
12422	APARATOS DEPORTIVOS	
12423	CÁMARAS FOTOGRÁFICAS Y DE VIDEO	
12429	OTRO MOBILIARIO Y EQUIPO EDUCACIONAL Y RECREATIVO	
12431	EQUIPO MÉDICO Y DE LABORATORIO	
12432	INSTRUMENTAL MÉDICO Y DE LABORATORIO	
12441	AUTOMÓVILES Y CAMIONES	
12443	EQUIPO AEROESPACIAL	
12445	EMBARCACIONES	
12449	OTROS EQUIPOS DE TRANSPORTE	
12450	EQUIPO DE DEFENSA Y SEGURIDAD	
12461	MAQUINARIA Y EQUIPO AGROPECUARIO	
12462	MAQUINARIA Y EQUIPO INDUSTRIAL	
12463	MAQUINARIA Y EQUIPO DE CONSTRUCCIÓN	
12464	SISTEMAS DE AIRE ACONDICIONADO, CALEFACCIÓN Y DE REFRIGERACIÓN INDUSTRIAL Y COMERCIAL	
12465	EQUIPO DE COMUNICACIÓN Y TELECOMUNICACIÓN	2,999
12466	EQUIPOS DE GENERACIÓN ELÉCTRICA, APARATOS Y ACCESORIOS ELÉCTRICOS	
12467	HERRAMIENTAS Y MÁQUINAS-HERRAMIENTA	
12469	OTROS EQUIPOS	
12471	BIENES ARTÍSTICOS, CULTURALES Y CIENTÍFICOS	
12483	AVES	
12484	OVINOS Y CAPRINOS	
12486	EQUINOS	
12487	ESPECIES MENORES Y DE ZOOLOGICO	
12488	ÁRBOLES Y PLANTAS	
12489	OTROS ACTIVOS BIOLÓGICOS	
	<b>SUMA TOTAL:</b>	<b>98,659</b>



RELACION DE CUENTAS BANCARIAS PRODUCTIVAS ESPECIFICAS  
DEL 1 DE ENERO AL 31 DE DICIEMBRE

FONDO, PROGRAMA O CONVENIO	DATOS DE LA CUENTA BANCARIA		
	INSTITUCIÓN BANCARIA	NUMERO DE CUENTA	FECHA DE APERTURA

**NO APLICA**



**OAXACA**  
GOBIERNO DEL ESTADO



**EDUCACIÓN MEDIA SUPERIOR**  
Comisión Estatal para la Planeación y  
Programación de la Educación media superior

## RELACIÓN DE ESQUEMAS BURSÁTILES Y COBERTURAS FINANCIERAS

**NO APLICA**



Montos pagados por ayudas y subsidios  
Periodo (fecha)

Concepto	Ayuda	Subsidio	Sector (económico o social)	Beneficiario	CURP	RFC	Monto Pagado

**NO APLICA**

**COMISIÓN ESTATAL PARA LA PLANEACIÓN Y PROGRAMACIÓN DE LA EDUCACIÓN MEDIA SUPERIOR DEL ESTADO DE OAXACA**
**Estado de Situación Financiera Detallado - LDF**
**Al 31 de diciembre de 2022 y al 31 de diciembre 2021**
**(PESOS)**

Concepto	31 de diciembre de 2022	31 de diciembre de 2021	Concepto	31 de diciembre de 2022	31 de diciembre de 2021
<b>ACTIVO</b>			<b>PASIVO</b>		
<b>Activo Circulante</b>			<b>Pasivo Circulante</b>		
<b>Efectivo y Equivalentes</b>	<b>4</b>	<b>183,518</b>	<b>Cuentas por Pagar a Corto Plazo</b>	<b>104,538</b>	<b>199,791</b>
Efectivo	0	0	Servicios Personales por Pagar a Corto Plazo	0	0
Bancos/Tesorería	0	0	Proveedores por Pagar a Corto Plazo	0	0
Bancos/Dependencias y Otros	4	183,518	Contratistas por Obras Públicas por Pagar a Corto Plazo	0	0
Inversiones Temporales (Hasta 3 meses)	0	0	Participaciones y Aportaciones por Pagar a Corto Plazo	0	0
Fondos con Afectación Específica	0	0	Transferencias Otorgadas por Pagar a Corto Plazo	24,288	15,289
Depósitos de Fondos de Terceros en Garantía y/o Administración	0	0	Intereses, Comisiones y Otros Gastos de la Deuda Pública por Pagar a Corto Plazo	0	0
Otros Efectivos y Equivalentes	0	0	Retenciones y Contribuciones por Pagar a Corto Plazo	80,050	184,311
<b>Derechos a Recibir Efectivo o Equivalentes</b>	<b>95,533</b>	<b>16,273</b>	Devoluciones de la Ley de Ingresos por Pagar a Corto Plazo	0	0
Inversiones Financieras de Corto Plazo	0	0	Otras Cuentas por Pagar a Corto Plazo	199	191
Cuentas por Cobrar a Corto Plazo	0	0	<b>Documentos por Pagar a Corto Plazo</b>	<b>0</b>	<b>0</b>
Deudores Diversos por Cobrar a Corto Plazo	95,533	16,273	Documentos Comerciales por Pagar a Corto Plazo	0	0
Ingresos por Recuperar a Corto Plazo	0	0	Documentos con Contratistas por Obras Públicas por Pagar a Corto Plazo	0	0
Deudores por Anticipos de la Tesorería a Corto Plazo	0	0	Otros Documentos por Pagar a Corto Plazo	0	0
Préstamos Otorgados a Corto Plazo	0	0	<b>Porción a Corto Plazo de la Deuda Pública a Largo Plazo</b>	<b>0</b>	<b>0</b>
Otros Derechos a Recibir Efectivo o Equivalentes a Corto Plazo	0	0	Porción a Corto Plazo de la Deuda Pública	0	0
<b>Derechos a Recibir Bienes o Servicios</b>	<b>0</b>	<b>0</b>	Porción a Corto Plazo de Arrendamiento Financiero	0	0
Anticipo a Proveedores por Adquisición de Bienes y Prestación de Servicios a Corto Plazo	0	0	Títulos y Valores a Corto Plazo	0	0
Anticipo a Proveedores por Adquisición de Bienes Inmuebles y Muebles a Corto Plazo	0	0	<b>Pasivos Diferidos a Corto Plazo</b>	<b>0</b>	<b>0</b>
Anticipo a Proveedores por Adquisición de Bienes Intangibles a Corto Plazo	0	0	Ingresos Cobrados por Adelantado a Corto Plazo	0	0
Anticipo a Contratistas por Obras Públicas a Corto Plazo	0	0	Intereses Cobrados por Adelantado a Corto Plazo	0	0
Otros Derechos a Recibir Bienes o Servicios a Corto Plazo	0	0	Otros Pasivos Diferidos a Corto Plazo	0	0
<b>Inventarios</b>	<b>0</b>	<b>0</b>	<b>Fondos y Bienes de Terceros en Garantía y/o Administración a Corto Plazo</b>	<b>0</b>	<b>0</b>
Inventario de Mercancías para Venta	0	0	Fondos en Garantía a Corto Plazo	0	0
Inventario de Mercancías Terminadas	0	0	Fondos en Administración a Corto Plazo	0	0
Inventario de Mercancías en Proceso de Elaboración	0	0	Fondos Contingentes a Corto Plazo	0	0
Inventario de Materias Primas, Materiales y Suministros para Producción	0	0	Fondos de Fideicomisos, Mandatos y Contratos Análogos a Corto Plazo	0	0
Bienes en Tránsito	0	0	Otros Fondos de Terceros en Garantía y/o Administración a Corto Plazo	0	0
Almacenes	0	0	Valores y Bienes en Garantía a Corto Plazo	0	0
<b>Estimación por Pérdida o Deterioro de Activos Circulantes</b>	<b>0</b>	<b>0</b>	<b>Provisiones a Corto Plazo</b>	<b>0</b>	<b>0</b>
Estimaciones para Cuentas Incobrables por Derechos a Recibir Efectivo o Equivalentes	0	0	Provisión para Demandas y Juicios a Corto Plazo	0	0
Estimación por Deterioro de Inventarios	0	0	Provisión para Contingencias a Corto Plazo	0	0
<b>Otros Activos Circulantes</b>	<b>0</b>	<b>0</b>	Otras Provisiones a Corto Plazo	0	0
Valores en Garantía	0	0	<b>Otros Pasivos a Corto Plazo</b>	<b>0</b>	<b>0</b>
Bienes en Garantía (excluye depósitos de fondos)	0	0	Ingresos por Clasificar	0	0
Bienes Derivados de Embargos, Decomisos, Aseguramientos y Dación en Pago	0	0	Recaudación por Participar	0	0
Adquisición con Fondos de Terceros	0	0	Otros Pasivos Circulantes	0	0
<b>Total de Activos Circulantes</b>	<b>95,538</b>	<b>199,791</b>	<b>Total de Pasivos Circulantes</b>	<b>104,538</b>	<b>199,791</b>
<b>Activo No Circulante</b>	<b>0</b>	<b>0</b>	<b>Pasivo No Circulante</b>	<b>0</b>	<b>0</b>
Inversiones Financieras a Largo Plazo	0	0	Cuentas por Pagar a Largo Plazo	0	0
Derechos a Recibir Efectivo o Equivalentes a Largo Plazo	0	0	Documentos por Pagar a Largo Plazo	0	0
Bienes Inmuebles, Infraestructura y Construcciones en Proceso	0	0	Deuda Pública a Largo Plazo	0	0
Bienes Muebles	98,659	98,659	Pasivos Diferidos a Largo Plazo	0	0
Activos Intangibles	9,099	9,099	Fondos y Bienes de Terceros en Garantía y/o Administración a Largo Plazo	0	0
Depreciación, Deterioro y Amortización Acumulada de Bienes	-71,270	-53,452	Provisiones a Largo Plazo	0	0



**COMISIÓN ESTATAL PARA LA PLANEACIÓN Y PROGRAMACIÓN DE LA EDUCACIÓN MEDIA SUPERIOR DEL ESTADO DE OAXACA**
**Estado de Situación Financiera Detallado - LDF**
**Al 31 de diciembre de 2022 y al 31 de diciembre 2021**
**(PESOS)**

Concepto	31 de diciembre de 2022	31 de diciembre de 2021	Concepto	31 de diciembre de 2022	31 de diciembre de 2021
Activos Diferidos	0	0			
Estimación por Pérdida o Deterioro de Activos no Circulantes	0	0	<b>Total de Pasivos No Circulantes</b>	<b>0</b>	<b>0</b>
Otros Activos no Circulantes	0	0	<b>Total del Pasivo</b>	<b>104,538</b>	<b>199,791</b>
<b>Total de Activos No Circulantes</b>	<b>36,488</b>	<b>54,306</b>	<b>HACIENDA PÚBLICA/PATRIMONIO</b>		
<b>Total del Activo</b>	<b>132,025</b>	<b>254,096</b>	<b>Hacienda Pública/Patrimonio Contribuido</b>	<b>0</b>	<b>0</b>
			Aportaciones	0	0
			Donaciones de Capital	0	0
			Actualización de la Hacienda Pública/Patrimonio	0	0
			<b>Hacienda Pública/Patrimonio Generado</b>	<b>27,488</b>	<b>54,305</b>
			Resultados del Ejercicio (Ahorro/ Desahorro)	-26,817	-17,817
			Resultados de Ejercicios Anteriores	54,305	72,122
			Revalúos	0	0
			Reservas	0	0
			Rectificaciones de Resultados de Ejercicios Anteriores	0	0
			<b>Exceso o Insuficiencia en la Actualización de la Hacienda Pública/Patrimonio</b>	<b>0</b>	<b>0</b>
			Resultado por Posición Monetaria	0	0
			Resultado por Tenencia de Activos no Monetarios	0	0
			<b>Total Hacienda Pública/Patrimonio</b>	<b>27,488</b>	<b>54,305</b>
			<b>Total del Pasivo y Hacienda Pública/Patrimonio</b>	<b>132,025</b>	<b>254,096</b>

**COMISIÓN ESTATAL PARA LA PLANEACIÓN Y PROGRAMACIÓN DE LA EDUCACIÓN MEDIA SUPERIOR DEL ESTADO DE OAXACA**

 Balance Presupuestario - LDF  
 Del 1 de enero al 31 de diciembre de 2022  
 (PESOS)

Concepto	Estimado/ Aprobado	Devengado	Recaudado/ Pagado
<b>A. Ingresos Totales (A = A1+A2+A3)</b>	<b>1,143,582</b>	<b>1,196,334</b>	<b>1,185,834</b>
A1. Ingresos de Libre Disposición	1,143,582	1,196,334	1,185,834
A2. Transferencias Federales Etiquetadas			
A3. Financiamiento Neto			
<b>B. Egresos Presupuestarios<sup>1</sup> (B = B1+B2)</b>	<b>1,143,582</b>	<b>1,196,334</b>	<b>1,185,834</b>
B1. Gasto No Etiquetado (sin incluir Amortización de la Deuda Pública)	1,143,582	1,196,334	1,185,834
B2. Gasto Etiquetado (sin incluir Amortización de la Deuda Pública)			
<b>C. Remanentes del Ejercicio Anterior (C = C1 + C2 )</b>		<b>0</b>	<b>0</b>
C1. Remanentes de Ingresos de Libre Disposición aplicados en el periodo			
C2. Remanentes de Transferencias Federales Etiquetadas aplicados en el periodo			
<b>I. Balance Presupuestario (I = A – B + C)</b>	<b>0</b>	<b>0</b>	<b>0</b>
<b>II. Balance Presupuestario sin Financiamiento Neto (II = I - A3)</b>	<b>0</b>	<b>0</b>	<b>0</b>
<b>III. Balance Presupuestario sin Financiamiento Neto y sin Remanentes del Ejercicio Anterior (III= II - C)</b>	<b>0</b>	<b>0</b>	<b>0</b>

Concepto	Aprobado	Devengado	Pagado
<b>E. Intereses, Comisiones y Gastos de la Deuda (E = E1+E2)</b>	<b>0</b>	<b>0</b>	<b>0</b>
E1. Intereses, Comisiones y Gastos de la Deuda con Gasto No Etiquetado			
E2. Intereses, Comisiones y Gastos de la Deuda con Gasto Etiquetado			
<b>IV. Balance Primario (IV = III + E)</b>	<b>0</b>	<b>0</b>	<b>0</b>

Concepto	Estimado/ Aprobado	Devengado	Recaudado/ Pagado
<b>F. Financiamiento (F = F1 + F2)</b>	<b>0</b>	<b>0</b>	<b>0</b>
F1. Financiamiento con Fuente de Pago de Ingresos de Libre Disposición			
F2. Financiamiento con Fuente de Pago de Transferencias Federales Etiquetadas			
<b>G. Amortización de la Deuda (G = G1 + G2)</b>	<b>0</b>	<b>0</b>	<b>0</b>
G1. Amortización de la Deuda Pública con Gasto No Etiquetado			
G2. Amortización de la Deuda Pública con Gasto Etiquetado			
<b>A3. Financiamiento Neto (A3 = F – G )</b>	<b>0</b>	<b>0</b>	<b>0</b>

Concepto	Estimado/ Aprobado	Devengado	Recaudado/ Pagado
A1. Ingresos de Libre Disposición	1,143,582	1,196,334	1,185,834
<b>A3.1 Financiamiento Neto con Fuente de Pago de Ingresos de Libre Disposición (A3.1 = F1 – G1)</b>	<b>0</b>	<b>0</b>	<b>0</b>
F1. Financiamiento con Fuente de Pago de Ingresos de Libre Disposición			
G1. Amortización de la Deuda Pública con Gasto No Etiquetado			
B1. Gasto No Etiquetado (sin incluir Amortización de la Deuda Pública)	1,143,582	1,196,334	1,185,834
C1. Remanentes de Ingresos de Libre Disposición aplicados en el periodo			
<b>V. Balance Presupuestario de Recursos Disponibles (V = A1 + A3.1 – B1 + C1)</b>	<b>0</b>	<b>0</b>	<b>0</b>
<b>VI. Balance Presupuestario de Recursos Disponibles sin Financiamiento Neto (VI = V – A3.1)</b>	<b>0</b>	<b>0</b>	<b>0</b>

Concepto	Estimado/ Aprobado	Devengado	Recaudado/ Pagado
A2. Transferencias Federales Etiquetadas			
<b>A3.2 Financiamiento Neto con Fuente de Pago de Transferencias Federales Etiquetadas (A3.2 = F2 – G2)</b>	<b>0</b>	<b>0</b>	<b>0</b>
F2. Financiamiento con Fuente de Pago de Transferencias Federales Etiquetadas			
G2. Amortización de la Deuda Pública con Gasto Etiquetado			
B2. Gasto Etiquetado (sin incluir Amortización de la Deuda Pública)			
C2. Remanentes de Transferencias Federales Etiquetadas aplicados en el periodo			
<b>VII. Balance Presupuestario de Recursos Etiquetados (VII = A2 + A3.2 – B2 + C2)</b>	<b>0</b>	<b>0</b>	<b>0</b>
<b>VIII. Balance Presupuestario de Recursos Etiquetados sin Financiamiento Neto (VIII = VII – A3.2)</b>	<b>0</b>	<b>0</b>	<b>0</b>

**COMISIÓN ESTATAL PARA LA PLANEACIÓN Y PROGRAMACIÓN DE LA EDUCACIÓN MEDIA SUPERIOR DEL ESTADO DE OAXACA**  
**Estado Analítico de Ingreso Detallado - LDF**  
**Del 1 de enero al 31 de diciembre de 2022**  
**(PESOS)**

Concepto	Ingreso					Diferencia
	Estimado	Ampliaciones/ (Reducciones)	Modificado	Devengado	Recaudado	
<b>Ingresos de Libre Disposición</b>						
A. Impuestos						
B. Cuotas y Aportaciones de Seguridad Social						
C. Contribuciones de Mejoras						
D. Derechos						
E. Productos						
F. Aprovechamientos						
G. Ingresos por Ventas de Bienes y Servicios						
H. Participaciones (H=h1+h2+h3+h4+h5+h6+h7+h8+h9+h10+h11)						
h1) Fondo General de Participaciones						
h2) Fondo de Fomento Municipal						
h3) Fondo de Fiscalización y Recaudación						
h4) Fondo de Compensación						
h5) Fondo de Extracción de Hidrocarburos						
h6) Impuesto Especial Sobre Producción y Servicios						
h7) 0.136% de la Recaudación Federal Participable						
h8) 3.17% Sobre Extracción de Petróleo						
h9) Gasolinas y Diésel						
h10) Fondo del Impuesto Sobre la Renta						
h11) Fondo de Estabilización de los Ingresos de las Entidades Federativas						
I. Incentivos Derivados de la Colaboración Fiscal (I=i1+i2+i3+i4+i5)						
i1) Tenencia o Uso de Vehículos						
i2) Fondo de Compensación ISAN						
i3) Impuesto Sobre Automóviles Nuevos						
i4) Fondo de Compensación de Repecos-Intermedios						
i5) Otros Incentivos Económicos						
J. Transferencias	1,143,582	128,247	1,271,829	1,196,334	1,185,834	42,252
K. Convenios						
k1) Otros Convenios y Subsidios						
L. Otros Ingresos de Libre Disposición (L=I+I2)						
I1) Participaciones en Ingresos Locales						
I2) Otros Ingresos de Libre Disposición						
<b>I. Total de Ingresos de Libre Disposición (I=A+B+C+D+E+F+G+H+I+J+K+L)</b>	<b>1,143,582</b>	<b>128,247</b>	<b>1,271,829</b>	<b>1,196,334</b>	<b>1,185,834</b>	<b>42,252</b>
<b>Ingresos Excedentes de Ingresos de Libre Disposición</b>						
<b>Transferencias Federales Etiquetadas</b>						
A. Aportaciones (A=a1+a2+a3+a4+a5+a6+a7+a8)						
a1) Fondo de Aportaciones para la Nómina Educativa y Gasto Operativo						
a2) Fondo de Aportaciones para los Servicios de Salud						
a3) Fondo de Aportaciones para la Infraestructura Social						
a4) Fondo de Aportaciones para el Fortalecimiento de los Municipios y de las Demarcaciones Territoriales del Distrito Federal						
a5) Fondo de Aportaciones Múltiples						
a6) Fondo de Aportaciones para la Educación Tecnológica y de Adultos						
a7) Fondo de Aportaciones para la Seguridad Pública de los Estados y del Distrito Federal						
a8) Fondo de Aportaciones para el Fortalecimiento de las Entidades Federativas						
B. Convenios (B=b1+b2+b3+b4)						
b1) Convenios de Protección Social en Salud						
b2) Convenios de Descentralización						
b3) Convenios de Reasignación						
b4) Otros Convenios y Subsidios						
C. Fondos Distintos de Aportaciones (C=c1+c2)						
c1) Fondo para Entidades Federativas y Municipios Productores de Hidrocarburos						
c2) Fondo Minero						
D. Transferencias, Subsidios y Subvenciones, y Pensiones y Jubilaciones						
E. Otras Transferencias Federales Etiquetadas						
<b>II. Total de Transferencias Federales Etiquetadas (II = A + B + C + D + E)</b>						
<b>III. Ingresos Derivados de Financiamientos (III = A)</b>						
A. Ingresos Derivados de Financiamientos						
<b>IV. Total de Ingresos (IV = I + II + III)</b>	<b>1,143,582</b>	<b>128,247</b>	<b>1,271,829</b>	<b>1,196,334</b>	<b>1,185,834</b>	<b>42,252</b>
<b>Datos Informativos</b>						
1. Ingresos Derivados de Financiamientos con Fuente de Pago de Ingresos de Libre Disposición						
2. Ingresos Derivados de Financiamientos con Fuente de Pago de Transferencias Federales Etiquetadas						
<b>3. Ingresos Derivados de Financiamientos (3 = 1 + 2)</b>						

**COMISIÓN ESTATAL PARA LA PLANEACIÓN Y PROGRAMACIÓN DE LA EDUCACIÓN MEDIA SUPERIOR DEL ESTADO DE OAXACA**  
**Informe Analítico de la Deuda Pública y Otros Pasivos - LDF**  
 Del 1 de enero al 31 de diciembre del 2022  
 (PESOS)

Denominación de la Deuda Pública y Otros Pasivos	Saldo al 31 de diciembre de 2021	Disposiciones del Periodo (e)	Amortizaciones del Periodo (f)	Revaluaciones, Reclasificaciones y Otros Ajustes (g)	Saldo Final del Periodo (h) h=d+e-f+g	Pago de Intereses del Periodo (i)	Pago de Comisiones y demás costos asociados durante el Periodo (j)
<b>1. Deuda Pública (1=A+B)</b>							
A. Corto Plazo (A=a1+a2+a3)	0	0	0	0	0	0	0
a1) Instituciones de Crédito							
a2) Títulos y Valores							
a3) Arrendamientos Financieros							
B. Largo Plazo (B=b1+b2+b3)	0	0	0	0	0	0	0
b1) Instituciones de Crédito							
b2) Títulos y Valores							
b3) Arrendamientos Financieros							
<b>2. Otros Pasivos</b>	<b>199,791</b>				<b>104,538</b>		
<b>3. Total de la Deuda Pública y Otros Pasivos (3=1+2)</b>							
<b>4. Deuda Contingente <sup>1</sup> (Informativo)</b>							
A. Deuda Contingente 1	0	0	0	0	0	0	0
B. Deuda Contingente 2	0	0	0	0	0	0	0
C. Deuda Contingente XX	0	0	0	0	0	0	0
<b>5. Valor de Instrumentos Bono Cupón Cero <sup>2</sup> (Informativo)</b>							
A. Instrumento Bono Cupón Cero 1	0	0	0	0	0	0	0
B. Instrumento Bono Cupón Cero 2	0	0	0	0	0	0	0
C. Instrumento Bono Cupón Cero XX	0	0	0	0	0	0	0

<sup>1</sup> Se refiere a cualquier Financiamiento sin fuente o garantía de pago definida, que sea asumida de manera solidaria o subsidiaria por las Entidades Federativas con sus Municipios, organismos descentralizados y empresas de participación estatal mayoritaria y fideicomisos, locales o municipales, y por los Municipios con sus respectivos organismos descentralizados y empresas de participación municipal mayoritaria.

<sup>2</sup> Se refiere al valor del Bono Cupón Cero que respalda el pago de los créditos asociados al mismo (Activo).

Obligaciones a Corto Plazo (k)	Monto Contratado (l)	Plazo Pactado (m)	Tasa de Interés (n)	Comisiones y Costos Relacionados (o)	Tasa Efectiva (p)
<b>6. Obligaciones a Corto Plazo (Informativo)</b>					
A. Crédito 1					
B. Crédito 2					
C. Crédito XX					

COMISIÓN ESTATAL PARA LA PLANEACIÓN Y PROGRAMACIÓN DE LA EDUCACIÓN MEDIA SUPERIOR DEL ESTADO DE OAXACA

Informe Analítico de Obligaciones Diferentes de Financiamientos -LDF

Del 1 de enero al 31 de diciembre del 2022

(PESOS)

Denominación de las Obligaciones Diferentes de Financiamiento (c)	Fecha del Contrato (d)	Fecha de inicio de operación del proyecto (e)	Fecha de vencimiento (f)	Monto de la inversión pactado (g)	Plazo pactado (h)	Monto promedio mensual del pago de la contraprestación (i)	Monto promedio mensual del pago de la contraprestación correspondiente al pago de inversión (j)	Monto pagado de la inversión al XX de XXXX de 20XXN (k)	Monto pagado de la inversión actualizado al XX de XXXX de 20XXN (l)	Saldo pendiente por pagar de la inversión al XX de XXXX de 20XXN (m = g - l)
<b>A. Asociaciones Público Privadas (APP's) (A=a+b+c+d)</b>										
a) APP 1										
b) APP 2										
c) APP 3										
d) APP XX										
<b>B. Otros Instrumentos (B=a+b+c+d)</b>										
a) Otro Instrumento 1										
b) Otro Instrumento 2										
c) Otro Instrumento 3										
d) Otro Instrumento XX										
<b>C. Total de Obligaciones Diferentes de Financiamiento (C=A+B)</b>										

No aplica



**COMISIÓN ESTATAL PARA LA PLANEACIÓN Y PROGRAMACIÓN DE LA EDUCACIÓN MEDIA SUPERIOR DEL ESTADO DE OAXACA**

**Estado Analítico del Ejercicio del Presupuesto de Egresos Detallado - LDF**

**Clasificación por Objeto del Gasto (Capítulo y Concepto)**

**Del 1 de enero al 31 de diciembre de 2022**

**(PESOS)**

Concepto	Egresos					Subejercicio
	Aprobado	Ampliaciones/ (Reducciones)	Modificado	Devengado	Pagado	
<b>I. Gasto No Etiquetado (I=A+B+C+D+E+F+G+H+I)</b>	<b>1,143,582</b>	<b>128,247</b>	<b>1,271,829</b>	<b>1,196,334</b>	<b>1,185,834</b>	<b>75,495</b>
A. Servicios Personales (A=a1+a2+a3+a4+a5+a6+a7)	0	0	0	0	0	0
a1) Remuneraciones al Personal de Carácter Permanente						
a2) Remuneraciones al Personal de Carácter Transitorio						
a3) Remuneraciones Adicionales y Especiales						
a4) Seguridad Social						
a5) Otras Prestaciones Sociales y Económicas						
a6) Previsiones						
a7) Pago de Estímulos a Servidores Públicos						
B. Materiales y Suministros (B=b1+b2+b3+b4+b5+b6+b7+b8+b9)	0	0	0	0	0	0
b1) Materiales de Administración, Emisión de Documentos y Artículos Oficiales						
b2) Alimentos y Utensilios						
b3) Materias Primas y Materiales de Producción y Comercialización						
b4) Materiales y Artículos de Construcción y de Reparación						
b5) Productos Químicos, Farmacéuticos y de Laboratorio						
b6) Combustibles, Lubricantes y Aditivos						
b7) Vestuario, Blancos, Prendas de Protección y Artículos Deportivos						
b8) Materiales y Suministros Para Seguridad						
b9) Herramientas, Refacciones y Accesorios Menores						
C. Servicios Generales (C=c1+c2+c3+c4+c5+c6+c7+c8+c9)	0	0	0	0	0	0
c1) Servicios Básicos						
c2) Servicios de Arrendamiento						
c3) Servicios Profesionales, Científicos, Técnicos y Otros Servicios						
c4) Servicios Financieros, Bancarios y Comerciales						
c5) Servicios de Instalación, Reparación, Mantenimiento y Conservación						
c6) Servicios de Comunicación Social y Publicidad						
c7) Servicios de Traslado y Viáticos						
c8) Servicios Oficiales						
c9) Otros Servicios Generales						
D. Transferencias, Asignaciones, Subsidios y Otras Ayudas (D=d1+d2+d3+d4+d5+d6+d7+d8+d9)	1,143,582	128,247	1,271,829	1,196,334	1,185,834	75,495
d1) Transferencias Internas y Asignaciones al Sector Público	1,143,582	128,247	1,271,829	1,196,334	1,185,834	75,495
d2) Transferencias al Resto del Sector Público						
d3) Subsidios y Subvenciones						
d4) Ayudas Sociales						
d5) Pensiones y Jubilaciones						
d6) Transferencias a Fideicomisos, Mandatos y Otros Análogos						
d7) Transferencias a la Seguridad Social						
d8) Donativos						
d9) Transferencias al Exterior						
E. Bienes Muebles, Inmuebles e Intangibles (E=e1+e2+e3+e4+e5+e6+e7+e8+e9)	0	0	0	0	0	0
e1) Mobiliario y Equipo de Administración						
e2) Mobiliario y Equipo Educativo y Recreativo						
e3) Equipo e Instrumental Médico y de Laboratorio						
e4) Vehículos y Equipo de Transporte						
e5) Equipo de Defensa y Seguridad						
e6) Maquinaria, Otros Equipos y Herramientas						
e7) Activos Biológicos						
e8) Bienes Inmuebles						
e9) Activos Intangibles						
F. Inversión Pública (F=f1+f2+f3)	0	0	0	0	0	0
f1) Obra Pública en Bienes de Dominio Público						
f2) Obra Pública en Bienes Propios						
f3) Proyectos Productivos y Acciones de Fomento						
G. Inversiones Financieras y Otras Provisiones (G=g1+g2+g3+g4+g5+g6+g7)	0	0	0	0	0	0
g1) Inversiones Para el Fomento de Actividades Productivas						
g2) Acciones y Participaciones de Capital						
g3) Compra de Títulos y Valores						
g4) Concesión de Préstamos						
g5) Inversiones en Fideicomisos, Mandatos y Otros Análogos						
Fideicomiso de Desastres Naturales (Informativo)						
g6) Otras Inversiones Financieras						
g7) Provisiones para Contingencias y Otras Erogaciones Especiales						



**COMISIÓN ESTATAL PARA LA PLANEACIÓN Y PROGRAMACIÓN DE LA EDUCACIÓN MEDIA SUPERIOR DEL ESTADO DE OAXACA**

**Estado Analítico del Ejercicio del Presupuesto de Egresos Detallado - LDF**

**Clasificación por Objeto del Gasto (Capítulo y Concepto)**

Del 1 de enero al 31 de diciembre de 2022

(PESOS)

Concepto	Egresos					Subejercicio
	Aprobado	Ampliaciones/ (Reducciones)	Modificado	Devengado	Pagado	
H. Participaciones y Aportaciones (H=h1+h2+h3)	0	0	0	0	0	0
h1) Participaciones						
h2) Aportaciones						
h3) Convenios						
I. Deuda Pública (I=i1+i2+i3+i4+i5+i6+i7)	0	0	0	0	0	0
i1) Amortización de la Deuda Pública						
i2) Intereses de la Deuda Pública						
i3) Comisiones de la Deuda Pública						
i4) Gastos de la Deuda Pública						
i5) Costo por Coberturas						
i6) Apoyos Financieros						
i7) Adeudos de Ejercicios Fiscales Anteriores (ADEFAS)						

Concepto	Egresos					Subejercicio
	Aprobado	Ampliaciones/ (Reducciones)	Modificado	Devengado	Pagado	
<b>II. Gasto Etiquetado (II=A+B+C+D+E+F+G+H+I)</b>	<b>0</b>	<b>0</b>	<b>0</b>	<b>0</b>	<b>0</b>	<b>0</b>
A. Servicios Personales (A=a1+a2+a3+a4+a5+a6+a7)	0	0	0	0	0	0
a1) Remuneraciones al Personal de Carácter Permanente						0
a2) Remuneraciones al Personal de Carácter Transitorio						0
a3) Remuneraciones Adicionales y Especiales						0
a4) Seguridad Social						0
a5) Otras Prestaciones Sociales y Económicas						0
a6) Previsiones						0
a7) Pago de Estímulos a Servidores Públicos						0
B. Materiales y Suministros (B=b1+b2+b3+b4+b5+b6+b7+b8+b9)	0	0	0	0	0	0
b1) Materiales de Administración, Emisión de Documentos y Artículos Oficiales						0
b2) Alimentos y Utensilios						0
b3) Materias Primas y Materiales de Producción y Comercialización						0
b4) Materiales y Artículos de Construcción y de Reparación						0
b5) Productos Químicos, Farmacéuticos y de Laboratorio						0
b6) Combustibles, Lubricantes y Aditivos						0
b7) Vestuario, Blancos, Prendas de Protección y Artículos Deportivos						0
b8) Materiales y Suministros Para Seguridad						0
b9) Herramientas, Refacciones y Accesorios Menores						0
C. Servicios Generales (C=c1+c2+c3+c4+c5+c6+c7+c8+c9)	0	0	0	0	0	0
c1) Servicios Básicos						0
c2) Servicios de Arrendamiento						0
c3) Servicios Profesionales, Científicos, Técnicos y Otros Servicios						0
c4) Servicios Financieros, Bancarios y Comerciales						0
c5) Servicios de Instalación, Reparación, Mantenimiento y Conservación						0
c6) Servicios de Comunicación Social y Publicidad						0
c7) Servicios de Traslado y Viáticos						0
c8) Servicios Oficiales						0
c9) Otros Servicios Generales						0
D. Transferencias, Asignaciones, Subsidios y Otras Ayudas (D=d1+d2+d3+d4+d5+d6+d7+d8+d9)	0	0	0	0	0	0
d1) Transferencias Internas y Asignaciones al Sector Público						0
d2) Transferencias al Resto del Sector Público						0
d3) Subsidios y Subvenciones						0
d4) Ayudas Sociales						0
d5) Pensiones y Jubilaciones						0
d6) Transferencias a Fideicomisos, Mandatos y Otros Análogos						0
d7) Transferencias a la Seguridad Social						0
d8) Donativos						0
d9) Transferencias al Exterior						0
E. Bienes Muebles, Inmuebles e Intangibles (E=e1+e2+e3+e4+e5+e6+e7+e8+e9)	0	0	0	0	0	0
e1) Mobiliario y Equipo de Administración						0
e2) Mobiliario y Equipo Educativo y Recreativo						0
e3) Equipo e Instrumental Médico y de Laboratorio						0
e4) Vehículos y Equipo de Transporte						0
e5) Equipo de Defensa y Seguridad						0
e6) Maquinaria, Otros Equipos y Herramientas						0



**COMISIÓN ESTATAL PARA LA PLANEACIÓN Y PROGRAMACIÓN DE LA EDUCACIÓN MEDIA SUPERIOR DEL ESTADO DE OAXACA**

**Estado Analítico del Ejercicio del Presupuesto de Egresos Detallado - LDF**

**Clasificación por Objeto del Gasto (Capítulo y Concepto)**

**Del 1 de enero al 31 de diciembre de 2022**

**(PESOS)**

Concepto	Egresos					Subejercicio
	Aprobado	Ampliaciones/ (Reducciones)	Modificado	Devengado	Pagado	
e7) Activos Biológicos						0
e8) Bienes Inmuebles						0
e9) Activos Intangibles						0
F. Inversión Pública (F=f1+f2+f3)	0	0	0	0	0	0
f1) Obra Pública en Bienes de Dominio Público						0
f2) Obra Pública en Bienes Propios						0
f3) Proyectos Productivos y Acciones de Fomento						0
G. Inversiones Financieras y Otras Provisiones (G=g1+g2+g3+g4+g5+g6+g7)	0	0	0	0	0	0
g1) Inversiones Para el Fomento de Actividades Productivas						0
g2) Acciones y Participaciones de Capital						0
g3) Compra de Títulos y Valores						0
g4) Concesión de Préstamos						0
g5) Inversiones en Fideicomisos, Mandatos y Otros Análogos Fideicomiso de Desastres Naturales (Informativo)						0
g6) Otras Inversiones Financieras						0
g7) Provisiones para Contingencias y Otras Erogaciones Especiales						0
H. Participaciones y Aportaciones (H=h1+h2+h3)	0	0	0	0	0	0
h1) Participaciones						0
h2) Aportaciones						0
h3) Convenios						0
I. Deuda Pública (I=i1+i2+i3+i4+i5+i6+i7)	0	0	0	0	0	0
i1) Amortización de la Deuda Pública						0
i2) Intereses de la Deuda Pública						0
i3) Comisiones de la Deuda Pública						0
i4) Gastos de la Deuda Pública						0
i5) Costo por Coberturas						0
i6) Apoyos Financieros						0
i7) Adeudos de Ejercicios Fiscales Anteriores (ADEFAS)						0
<b>III. Total de Egresos (III = I + II)</b>	<b>1,143,582</b>	<b>128,247</b>	<b>1,271,829</b>	<b>1,196,334</b>	<b>1,185,834</b>	<b>75,495</b>





**COMISIÓN ESTATAL PARA LA PLANEACIÓN Y PROGRAMACIÓN DE LA EDUCACIÓN MEDIA SUPERIOR DEL ESTADO DE OAXACA**  
Estado Analítico del Ejercicio del Presupuesto de Egresos Detallado - LDF  
Clasificación Administrativa  
Del 1 de enero al 31 de diciembre de 2022  
(PESOS)

Concepto	Egresos					Subejercicio
	Aprobado	Ampliaciones/ (Reducciones)	Modificado	Devengado	Pagado	
<b>I. Gasto No Etiquetado (I=A)</b>	1,143,582	128,247	1,271,829	1,196,334	1,185,834	75,495
A. COMISIÓN ESTATAL PARA LA PLANEACIÓN Y PROGRAMACIÓN DE LA EDUCACIÓN MEDIA SUPERIOR DEL ESTADO DE OAXACA	1,143,582	128,247	1,271,829	1,196,334	1,185,834	75,495
<b>II. Gasto Etiquetado (II=A)</b>	0	0	0	0	0	0
A. NOMBRE DE LA UR						
<b>III. Total de Egresos (III = I + II)</b>	1,143,582	128,247	1,271,829	1,196,334	1,185,834	75,495

**COMISIÓN ESTATAL PARA LA PLANEACIÓN Y PROGRAMACIÓN DE LA EDUCACIÓN MEDIA SUPERIOR DEL ESTADO DE OAXACA**  
**Estado Analítico del Ejercicio del Presupuesto de Egresos Detallado - LDF**  
**Clasificación Funcional (Finalidad y Función)**  
**Del 1 de enero al 31 de diciembre de 2022**  
**(PESOS)**

Concepto	Egresos					Subejercicio
	Aprobado	Ampliaciones/ (Reducciones)	Modificado	Devengado	Pagado	
<b>I. Gasto No Etiquetado (I=A+B+C+D)</b>	<b>1,143,582</b>	<b>128,247</b>	<b>1,271,829</b>	<b>1,196,334</b>	<b>1,185,834</b>	<b>75,495</b>
<b>A. Gobierno (A=a1+a2+a3+a4+a5+a6+a7+a8)</b>	<b>0</b>	<b>0</b>	<b>0</b>	<b>0</b>	<b>0</b>	<b>0</b>
a1) Legislación						
a2) Justicia						
a3) Coordinación de la Política de Gobierno						
a4) Relaciones Exteriores						
a5) Asuntos Financieros y Hacendarios						
a6) Seguridad Nacional						
a7) Asuntos de Orden Público y de Seguridad Interior						
a8) Otros Servicios Generales						
<b>B. Desarrollo Social (B=b1+b2+b3+b4+b5+b6+b7)</b>	<b>1,143,582</b>	<b>128,247</b>	<b>1,271,829</b>	<b>1,196,334</b>	<b>1,185,834</b>	<b>75,495</b>
b1) Protección Ambiental						
b2) Vivienda y Servicios a la Comunidad						
b3) Salud						
b4) Recreación, Cultura y Otras Manifestaciones Sociales						
b5) Educación	1,143,582	128,247	1,271,829	1,196,334	1,185,834	75,495
b6) Protección Social						
b7) Otros Asuntos Sociales						
<b>C. Desarrollo Económico (C=c1+c2+c3+c4+c5+c6+c7+c8+c9)</b>	<b>0</b>	<b>0</b>	<b>0</b>	<b>0</b>	<b>0</b>	<b>0</b>
c1) Asuntos Económicos, Comerciales y Laborales en General						
c2) Agropecuaria, Silvicultura, Pesca y Caza						
c3) Combustibles y Energía						
c4) Minería, Manufacturas y Construcción						
c5) Transporte						
c6) Comunicaciones						
c7) Turismo						
c8) Ciencia, Tecnología e Innovación						
c9) Otras Industrias y Otros Asuntos Económicos						
<b>D. Otras No Clasificadas en Funciones Anteriores (D=d1+d2+d3+d4)</b>	<b>0</b>	<b>0</b>	<b>0</b>	<b>0</b>	<b>0</b>	<b>0</b>
d1) Transacciones de la Deuda Pública / Costo Financiero de la Deuda						
d2) Transferencias, Participaciones y Aportaciones Entre Diferentes Niveles y Órdenes de Gobierno						
d3) Saneamiento del Sistema Financiero						
d4) Adeudos de Ejercicios Fiscales Anteriores						
<b>II: Gasto Etiquetado (II=A+B+C+D)</b>	<b>0</b>	<b>0</b>	<b>0</b>	<b>0</b>	<b>0</b>	<b>0</b>
<b>A. Gobierno (A=a1+a2+a3+a4+a5+a6+a7+a8)</b>	<b>0</b>	<b>0</b>	<b>0</b>	<b>0</b>	<b>0</b>	<b>0</b>
a1) Legislación						
a2) Justicia						
a3) Coordinación de la Política de Gobierno						
a4) Relaciones Exteriores						
a5) Asuntos Financieros y Hacendarios						
a6) Seguridad Nacional						
a7) Asuntos de Orden Público y de Seguridad Interior						
a8) Otros Servicios Generales						
<b>B. Desarrollo Social (B=b1+b2+b3+b4+b5+b6+b7)</b>	<b>0</b>	<b>0</b>	<b>0</b>	<b>0</b>	<b>0</b>	<b>0</b>
b1) Protección Ambiental						
b2) Vivienda y Servicios a la Comunidad						
b3) Salud						
b4) Recreación, Cultura y Otras Manifestaciones Sociales						
b5) Educación						
b6) Protección Social						
b7) Otros Asuntos Sociales						
<b>C. Desarrollo Económico (C=c1+c2+c3+c4+c5+c6+c7+c8+c9)</b>	<b>0</b>	<b>0</b>	<b>0</b>	<b>0</b>	<b>0</b>	<b>0</b>
c1) Asuntos Económicos, Comerciales y Laborales en General						
c2) Agropecuaria, Silvicultura, Pesca y Caza						
c3) Combustibles y Energía						
c4) Minería, Manufacturas y Construcción						
c5) Transporte						
c6) Comunicaciones						
c7) Turismo						
c8) Ciencia, Tecnología e Innovación						
c9) Otras Industrias y Otros Asuntos Económicos						
<b>D. Otras No Clasificadas en Funciones Anteriores (D=d1+d2+d3+d4)</b>	<b>0</b>	<b>0</b>	<b>0</b>	<b>0</b>	<b>0</b>	<b>0</b>
d1) Transacciones de la Deuda Pública / Costo Financiero de la Deuda						
d2) Transferencias, Participaciones y Aportaciones Entre Diferentes Niveles y Órdenes de Gobierno						
d3) Saneamiento del Sistema Financiero						
d4) Adeudos de Ejercicios Fiscales Anteriores						
<b>III. Total de Egresos (III = I + II)</b>	<b>1,143,582</b>	<b>128,247</b>	<b>1,271,829</b>	<b>1,196,334</b>	<b>1,185,834</b>	<b>75,495</b>



**COMISIÓN ESTATAL PARA LA PLANEACIÓN Y PROGRAMACIÓN DE LA EDUCACIÓN MEDIA SUPERIOR DEL ESTADO DE OAXACA**  
Estado Analítico del Ejercicio del Presupuesto de Egresos Detallado - LDF  
Clasificación de Servicios Personales por Categoría  
Del 1 de enero al 31 de diciembre de 2022  
(PESOS)

Concepto	Egresos					Subejercicio
	Aprobado	Ampliaciones/ (Reducciones)	Modificado	Devengado	Pagado	
<b>I. Gasto No Etiquetado (I=A+B+C+D+E+F)</b>	0	352,477	352,477	281,982	281,982	70,495
A. Personal Administrativo						
B. Magisterio		352,477	352,477	281,982	281,982	70,495
C. Servicios de Salud (C=c1+c2)	0	0	0	0	0	0
c1) Personal Administrativo						
c2) Personal Médico, paramédico y afin						
D. Seguridad Pública						
E. Gastos asociados a la implementación de nuevas leyes federales o reformas a las mismas (E=e1+e2)	0	0	0	0	0	0
e1) Nombre del Programa o Ley 1						
e2) Nombre del Programa o Ley 2						
F. Sentencias laborales definitivas						
<b>II. Gasto Etiquetado (II=A+B+C+D+E+F)</b>	0	0	0	0	0	0
A. Personal Administrativo						
B. Magisterio						
C. Servicios de Salud (C=c1+c2)	0	0	0	0	0	0
c1) Personal Administrativo						
c2) Personal Médico, paramédico y afin						
D. Seguridad Pública						
E. Gastos asociados a la implementación de nuevas leyes federales o reformas a las mismas (E=e1+e2)	0	0	0	0	0	
e1) Nombre del Programa o Ley 1						
e2) Nombre del Programa o Ley 2						
F. Sentencias laborales definitivas						
<b>III. Total de Gasto en Servicios Personales (III = I + II)</b>	0	352,477	352,477	281,982	281,982	70,495



COMISIÓN ESTATAL PARA LA PLANEACIÓN Y PROGRAMACIÓN DE LA EDUCACIÓN MEDIA SUPERIOR DEL ESTADO DE OAXACA Informe sobre Estudios Actuariales - LDF

	Pensiones y jubilaciones	Salud	Riesgos de trabajo	Invalidez y vida	Otras prestaciones sociales
<p><b>Tipo de Sistema</b> Prestación laboral o Fondo general para trabajadores del estado o Beneficio definido, Contribución definida o Mixto</p> <p><b>Población afiliada</b> Activos Edad Edad máxima Edad promedio Pensionados y jubilados Edad promedio Edad máxima Beneficiarios Promedio de años de servicio (trabajadores activos) Aportación individual al plan de pensión como % del salario Aportación del ente público al plan de pensión como % del salario Crecimiento esperado de los pensionados y jubilados (como %) Crecimiento esperado de los activos (como %) Edad de Jubilación o Pensión Esperanza de vida</p> <p><b>Ingresos del Fondo</b> Ingresos Anuales al Fondo de Pensiones</p> <p><b>Nómina anual</b> Activos Pensionados y Jubilados Beneficiarios de Pensionados y Jubilados</p> <p><b>Monto mensual por pensión</b> Máximo Mínimo Promedio</p> <p><b>Monto de la reserva</b></p> <p><b>Valor presente de las obligaciones</b> Pensiones y Jubilaciones en curso de pago Generación actual Generaciones futuras</p> <p><b>Valor presente de las contribuciones asociadas a los sueldos futuros de</b> Generación actual Generaciones futuras</p> <p><b>Valor presente de aportaciones futuras</b> Generación actual Generaciones futuras Otros Ingresos</p> <p><b>Déficit/superávit actuarial</b> Generación actual Generaciones futuras</p> <p><b>Periodo de suficiencia</b> Año de descapitalización Tasa de rendimiento</p> <p><b>Estudio actuarial</b> Año de elaboración del estudio actuarial Empresa que elaboró el estudio actuarial</p>					

NO APLICABLE