

## RESULTADOS GENERALES

### DEL TERCER INFORME TRIMESTRAL

### ENERO – SEPTIEMBRE DEL EJERCICIO 2025

El Centro de Conciliación Laboral del Estado de Oaxaca, es un organismo público Descentralizado de la Administración Pública Estatal de nueva creación, que tiene como objeto establecer las acciones para resolver con eficacia, rapidez e imparcialidad los conflictos laborales que se susciten entre trabajadores y patrones, mediante la conciliación y con ello garantizar el equilibrio entre las relaciones de trabajo.

En el periodo de actividades Enero a Septiembre 2025, se recibieron y atendieron un total de 1,695 solicitudes de conciliación.

Con estas actividades se está cumpliendo el objetivo del centro de lograr a través de habilidades y herramientas conciliatorias, la solución de conflictos laborales entre trabajadores y empleadores, en un ambiente adecuado y trato digno con apego a derecho, y bajo los principios de legalidad, imparcialidad, honradez y eficiencia.

## FUNCIONES

- Recibir solicitudes de Conciliación para su trámite.
- Llevar a cabo las audiencias de conciliación entre los trabajadores y empleadores.
- Celebrar convenios entre las partes del conflicto laboral.
- Expedir constancias de no conciliación.
- Ratificar convenios entre las partes del conflicto laboral.
- Expedir copias certificadas de los convenios laborales.



GOBIERNO DEL ESTADO  
DE OAXACA



**CONCILIACIÓN**  
CENTRO DE CONCILIACIÓN  
LABORAL DEL ESTADO DE OAXACA

## INFORME DE SOLICITUDES RECIBIDAS DURANTE EL TERCER TRIMESTRE 2025.

MES	OAXACA CENTRO	JUCHITÁN	HUATULCO	TOTAL DE SOLICITUDES POR MES
JULIO	302	54	24	380
AGOSTO	546	142	63	751
SEPTIEMBRE	438	77	49	564
TOTAL POR CENTRO	1,286	273	136	1,695

Gobierno del Estado de Oaxaca  
UR: 573 - CENTRO DE CONCILIACIÓN LABORAL DEL ESTADO DE OAXACA  
Estado de Actividades  
Del 01 de Enero al 30 de Septiembre de 2025  
(Cifras en Pesos)



CONCEPTO	SEPTIEMBRE 2025	DICIEMBRE 2024
<b>INGRESOS Y OTROS BENEFICIOS</b>		
<b>INGRESOS DE GESTIÓN</b>	0	0
IMPUESTOS	0	0
CUOTAS Y APORTACIONES DE SEGURIDAD SOCIAL	0	0
CONTRIBUCIONES DE MEJORAS	0	0
DERECHOS	0	0
PRODUCTOS	0	0
APROVECHAMIENTOS	0	0
INGRESOS POR VENTA DE BIENES Y PRESTACIÓN DE SERVICIOS	0	0
<b>PARTICIPACIONES, APORTACIONES, CONVENIOS, INCENTIVOS DERIVADOS DE LA COLABORACIÓN FISCAL, FONDOS DISTINTOS DE APORTACIONES, TRANSFERENCIAS, ASIGNACIONES, SUBSIDIOS Y SUBVENCIONES</b>	10,428,983	13,611,679
PARTICIPACIONES, APORTACIONES, CONVENIOS, INCENTIVOS DERIVADOS DE LA COLABORACIÓN FISCAL Y FONDOS DISTINTOS DE APORTACIONES	0	0
TRANSFERENCIAS, ASIGNACIONES, SUBSIDIOS Y SUBVENCIONES, Y PENSIONES Y JUBILACIONES	10,428,983	13,611,679
<b>OTROS INGRESOS Y BENEFICIOS</b>	0	0
INGRESOS FINANCIEROS	0	0
INCREMENTO POR VARIACIÓN DE INVENTARIOS	0	0
DISMINUCIÓN DEL EXCESO DE ESTIMACIONES POR PÉRDIDA O DETERIORO U OBSOLESCENCIA	0	0
DISMINUCIÓN DEL EXCESO DE PROVISIONES	0	0
OTROS INGRESOS Y BENEFICIOS VARIOS	0	0
<b>TOTAL DE INGRESOS Y OTROS BENEFICIOS</b>	<b>10,428,983</b>	<b>13,611,679</b>
<b>GASTOS Y OTRAS PÉRDIDAS</b>		
<b>GASTOS DE FUNCIONAMIENTO</b>	0	0
SERVICIOS PERSONALES	0	0
MATERIALES Y SUMINISTROS	0	0
SERVICIOS GENERALES	0	0
<b>TRANSFERENCIAS, ASIGNACIONES, SUBSIDIOS Y OTRAS AYUDAS</b>	10,389,079	13,531,200
TRANSFERENCIAS INTERNAS Y ASIGNACIONES AL SECTOR PÚBLICO	10,389,079	13,531,200
TRANSFERENCIAS AL RESTO DEL SECTOR PÚBLICO	0	0
SUBSIDIOS Y SUBVENCIONES	0	0
AYUDAS SOCIALES	0	0
PENSIONES Y JUBILACIONES	0	0
TRANSFERENCIAS A FIDEICOMISOS, MANDATOS Y CONTRATO ANÁLOGOS	0	0
TRANSFERENCIAS A LA SEGURIDAD SOCIAL	0	0
DONATIVOS	0	0
TRANSFERENCIAS AL EXTERIOR	0	0
<b>PARTICIPACIONES Y APORTACIONES</b>	0	0
PARTICIPACIONES	0	0
APORTACIONES	0	0
CONVENIOS	0	0
<b>INTERESES, COMISIONES Y OTROS GASTOS DE LA DEUDA PÚBLICA</b>	0	0
INTERESES DE LA DEUDA PÚBLICA	0	0
COMISIONES DE LA DEUDA PÚBLICA	0	0
GASTOS DE LA DEUDA PÚBLICA	0	0
COSTO POR COBERTURAS	0	0
APOYOS FINANCIEROS	0	0
<b>OTROS GASTOS Y PÉRDIDAS EXTRAORDINARIAS</b>	79,281	862,728
ESTIMACIONES, DEPRECIACIONES, DETERIOROS, OBSOLESCENCIA Y AMORTIZACIONES	79,281	862,728
PROVISIONES	0	0
DISMINUCIÓN DE INVENTARIOS	0	0
OTROS GASTOS	0	0
<b>INVERSIÓN PÚBLICA</b>	0	0
INVERSIÓN PÚBLICA NO CAPITALIZABLE	0	0
<b>TOTAL DE GASTOS Y OTRAS PERDIDAS</b>	<b>10,468,360</b>	<b>14,393,928</b>
<b>RESULTADOS DEL EJERCICIO (AHORRO/DESAHORRO)</b>	<b>-39,377</b>	<b>-782,249</b>

Bajo protesta de decir verdad declaramos que los Estados Financieros y sus notas, son razonablemente correctos y son responsabilidad del emisor.



JEFA DE LA UNIDAD ADMINISTRATIVA

LA INGRID DZOARA AHEDO-PÉREZ

DIRECTOR GENERAL

LIC VÍCTOR ALBERTO QUIROZ ARELLANES

Gobierno del Estado de Oaxaca  
UR: 573 - CENTRO DE CONCILIACIÓN LABORAL DEL ESTADO DE OAXACA  
Estado de Situación Financiera  
Al 30 de septiembre de 2025  
(Cifras en Pesos)



CONCEPTO	SEPTIEMBRE 2025	DICIEMBRE 2024	CONCEPTO	SEPTIEMBRE 2025	DICIEMBRE 2024
<b>ACTIVO</b>			<b>PASIVO</b>		
<b>Activo Circulante</b>			<b>Pasivo Circulante</b>		
Efectivo y Equivalentes	65	404,029	Cuentas por Pagar a Corto Plazo	301,506	527,498
Derechos a Recibir Efectivo o Equivalentes	301,147	123,175	Documentos por Pagar a Corto Plazo	0	0
Derechos a Recibir Bienes o Servicios	0	0	Porción a Corto Plazo de la Deuda Pública a Largo Plazo	0	0
Inventarios	0	0	Títulos y Valores a Corto Plazo	0	0
Almacenes	0	0	Pasivos Diferidos a Corto Plazo	0	0
Estimación por Pérdida o Deterioro de Activos Circulantes	0	0	Fondos y Bienes de Terceros en Garantía y/o Administración a Corto Plazo	0	0
Otros Activos Circulantes	0	0	Provisiones a Corto Plazo	0	0
<b>Total de Activos Circulantes</b>	<b>301,212</b>	<b>527,204</b>	Otros Pasivos a Corto Plazo	0	0
<b>Activo No Circulante</b>			<b>Total de Pasivos Circulantes</b>	<b>301,506</b>	<b>527,498</b>
Inversiones Financieras a Largo Plazo	0	0	<b>Pasivo No Circulante</b>		
Derechos a Recibir Efectivo o Equivalentes a Largo Plazo	0	0	Cuentas por Pagar a Largo Plazo	0	0
Bienes Inmuebles, Infraestructura y Construcciones en Proceso	0	0	Documentos por Pagar a Largo Plazo	0	0
Bienes Muebles	6,030,456	5,990,553	Deuda Pública a Largo Plazo	0	0
Activos Intangibles	0	0	Pasivos Diferidos a Largo Plazo	0	0
Depreciación, Deterioro y Amortización Acumulada de Bienes	-3,841,449	-3,762,169	Fondos y Bienes de Terceros en Garantía y/o Administración a Largo Plazo	0	0
Activos Diferidos	0	0	Provisiones a Largo Plazo	0	0
Estimación por Pérdida o Deterioro de Activos No Circulantes	0	0	<b>Total de Pasivos No Circulantes</b>	<b>0</b>	<b>0</b>
Otros Activos No Circulantes	0	0	<b>Total del Pasivo</b>	<b>301,506</b>	<b>527,498</b>
<b>Total de Activos No Circulantes</b>	<b>2,189,007</b>	<b>2,228,384</b>	<b>HACIENDA PÚBLICA/PATRIMONIO</b>		
<b>Total del Activo</b>	<b>2,490,219</b>	<b>2,755,588</b>	<b>Hacienda Pública/Patrimonio Contribuido</b>	<b>5,602,572</b>	<b>5,602,572</b>
			Aportaciones	0	0
			Donaciones de Capital	0	0
			Actualización de la Hacienda Pública/Patrimonio	5,602,572	5,602,572
			<b>Hacienda Pública/Patrimonio Generado</b>	<b>-3,413,859</b>	<b>-3,374,482</b>
			Resultados del Ejercicio (ahorro/desahorro)	-33,377	-782,249
			Resultados de Ejercicios Anteriores	-3,374,482	-2,592,233
			Revalúos	0	0
			Reservas	0	0
			Rectificaciones de Resultados de Ejercicios Anteriores	0	0
			<b>Exceso o Insuficiencia en la Actualización de la Hacienda Pública/Patrimonio</b>	<b>0</b>	<b>0</b>
			Resultado por Posición Monetaria	0	0
			Resultado por Tenencia de Activos No Monetarios	0	0
			<b>Total Hacienda Pública/Patrimonio</b>	<b>2,188,713</b>	<b>2,228,090</b>
			<b>Total del Pasivo y Hacienda Pública/Patrimonio</b>	<b>2,490,219</b>	<b>2,755,588</b>

Bajo protesta de decir verdad declaramos que los Estados Financieros y sus notas, son razonablemente correctos y son responsabilidad del emisor.



JEFA DE LA UNIDAD ADMINISTRATIVA

CONCILIACIÓN  
CENTRO DE CONCILIACIÓN LABORAL  
DEL ESTADO DE OAXACA  
2022-2028

UNIDAD  
ADMINISTRATIVA

LA INGRID DZOARA AHEDO PÉREZ

DIRECTOR GENERAL



LIC. VÍCTOR ALBERTO QUIROZ ARELLANES

CONCILIACIÓN  
CENTRO DE CONCILIACIÓN LABORAL  
DEL ESTADO DE OAXACA  
2022-2028  
DIRECCIÓN GENERAL

**Gobierno del Estado de Oaxaca**  
**UR: 573 - CENTRO DE CONCILIACIÓN LABORAL DEL ESTADO DE OAXACA**  
**Estado de Variación en la Hacienda Pública**  
**Del 01 de Enero al 30 de Septiembre de 2025**  
**(Cifras en Pesos)**



Concepto	Hacienda Pública/ Patrimonio Contribuido	Hacienda Pública/ Patrimonio Generado de Ejercicios Anteriores	Hacienda Pública/ Patrimonio Generado del Ejercicio	Exceso o Insuficiencia en la Actualización de la Hacienda Pública/Patrimonio	Total
<b>Hacienda Pública/Patrimonio Contribuido Neto de 2024</b>	<b>5,602,572</b>				<b>5,602,572</b>
Aportaciones	0				0
Donaciones de Capital	0				0
Actualización de la Hacienda Pública/Patrimonio	5,602,572				5,602,572
<b>Hacienda Pública/Patrimonio Generado Neto de 2024</b>		<b>-2,592,233</b>	<b>-782,249</b>		<b>-3,374,482</b>
Resultados del Ejercicio (Ahorro/Desahorro)			-782,249		-782,249
Resultados de Ejercicios Anteriores		-2,592,233			-2,592,233
Revalúos		0			0
Reservas		0			0
Rectificaciones de Resultados de Ejercicios Anteriores		0			0
<b>Exceso o Insuficiencia en la Actualización de la Hacienda Pública/Patrimonio Neto de 2024</b>				<b>0</b>	<b>0</b>
Resultado por Posición Monetaria				0	0
Resultado por Tenencia de Activos no Monetarios				0	0
<b>Hacienda Pública/Patrimonio Neto Final de 2024</b>	<b>5,602,572</b>	<b>-2,592,233</b>	<b>-782,249</b>	<b>0</b>	<b>2,228,090</b>
<b>Cambios en la Hacienda Pública/Patrimonio Contribuido Neto de 2025</b>	<b>0</b>				<b>0</b>
Aportaciones	0				0
Donaciones de Capital	0				0
Actualización de la Hacienda Pública/Patrimonio	0				0
<b>Variaciones de la Hacienda Pública/Patrimonio Generado Neto de 2025</b>		<b>-782,249</b>	<b>742,872</b>		<b>-39,377</b>
Resultados del Ejercicio (Ahorro/Desahorro)			-39,377		-39,377
Resultados de Ejercicios Anteriores		-782,249	782,249		0
Revalúos			0		0
Reservas			0		0
Rectificaciones de Resultados de Ejercicios Anteriores			0		0
<b>Cambios en el Exceso o Insuficiencia en la Actualización de la Hacienda Pública/Patrimonio Neto de 2025</b>				<b>0</b>	<b>0</b>
Resultado por Posición Monetaria				0	0
Resultado por Tenencia de Activos no Monetarios				0	0
<b>Hacienda Pública/Patrimonio Neto Final de 2025</b>	<b>5,602,572</b>	<b>-3,374,482</b>	<b>-39,377</b>	<b>0</b>	<b>2,188,713</b>

Bajo protesta de decir verdad declaramos que los Estados Financieros y sus notas, son razonablemente correctos y son responsabilidad del emisor.

**JEFE DE LA UNIDAD ADMINISTRATIVA**

L. AUNGRI DZOARA AHEDO PÉREZ

**DIRECTOR GENERAL**

LIC. VÍCTOR ALBERTO QUIROZ ARELLANES

Gobierno del Estado de Oaxaca  
UR: 573 - CENTRO DE CONCILIACIÓN LABORAL DEL ESTADO DE OAXACA  
Estado de Cambios en la Situación Financiera  
Del 1º de enero al 30 de septiembre de 2025  
(Cifras en Pesos)



CONCEPTO	ORIGEN	APLICACIÓN
<b>ACTIVO</b>	<b>483,245</b>	<b>217,876</b>
<b>ACTIVO CIRCULANTE</b>	<b>403,964</b>	<b>177,972</b>
EFFECTIVO Y EQUIVALENTES	403,964	0
DERECHOS A RECIBIR EFECTIVO O EQUIVALENTES	0	177,972
DERECHOS A RECIBIR BIENES O SERVICIOS	0	0
INVENTARIOS	0	0
ALMACENES	0	0
ESTIMACIÓN POR PÉRDIDA O DETERIORO DE ACTIVOS CIRCULANTES	0	0
OTROS ACTIVOS CIRCULANTES	0	0
<b>ACTIVO NO CIRCULANTE</b>	<b>79,281</b>	<b>39,904</b>
INVERSIONES FINANCIERAS A LARGO PLAZO	0	0
DERECHOS A RECIBIR EFECTIVO O EQUIVALENTES A LARGO PLAZO	0	0
BIENES INMUEBLES, INFRAESTRUCTURA Y CONSTRUCCIONES EN PROCESO	0	0
BIENES MUEBLES	0	39,904
ACTIVOS INTANGIBLES	0	0
DEPRECIACIÓN, DETERIORO Y AMORTIZACIÓN ACUMULADA DE BIENES	79,281	0
ACTIVOS DIFERIDOS	0	0
ESTIMACIÓN POR PÉRDIDA O DETERIORO DE ACTIVOS NO CIRCULANTES	0	0
OTROS ACTIVOS NO CIRCULANTES	0	0
<b>PASIVO</b>	<b>0</b>	<b>225,992</b>
<b>PASIVO CIRCULANTE</b>	<b>0</b>	<b>225,992</b>
CUENTAS POR PAGAR A CORTO PLAZO	0	225,992
DOCUMENTOS POR PAGAR A CORTO PLAZO	0	0
PORCIÓN A CORTO PLAZO DE LA DEUDA PÚBLICA A LARGO PLAZO	0	0
TÍTULOS Y VALORES A CORTO PLAZO	0	0
PASIVOS DIFERIDOS A CORTO PLAZO	0	0
FONDOS Y BIENES DE TERCEROS EN GARANTÍA Y/O ADMINISTRACIÓN A CORTO PLAZO	0	0
PROVISIONES A CORTO PLAZO	0	0
OTROS PASIVOS A CORTO PLAZO	0	0
<b>PASIVO NO CIRCULANTE</b>	<b>0</b>	<b>0</b>
CUENTAS POR PAGAR A LARGO PLAZO	0	0
DOCUMENTOS POR PAGAR A LARGO PLAZO	0	0
DEUDA PÚBLICA A LARGO PLAZO	0	0
PASIVOS DIFERIDOS A LARGO PLAZO	0	0
FONDOS Y BIENES DE TERCEROS EN GARANTÍA Y/O ADMINISTRACIÓN A LARGO PLAZO	0	0
PROVISIONES A LARGO PLAZO	0	0
<b>HACIENDA PÚBLICA/PATRIMONIO</b>	<b>782,249</b>	<b>782,249</b>
<b>HACIENDA PÚBLICA/PATRIMONIO CONTRIBUIDO</b>	<b>0</b>	<b>0</b>
APORTACIONES	0	0
DONACIONES DE CAPITAL	0	0
ACTUALIZACIÓN DE LA HACIENDA PÚBLICA/PATRIMONIO	0	0
<b>HACIENDA PÚBLICA/PATRIMONIO GENERADO</b>	<b>742,873</b>	<b>782,249</b>
Resultados del Ejercicio (Ahorro/Desahorro)	742,873	0
RESULTADOS DE EJERCICIOS ANTERIORES	0	782,249
REVALÚOS	0	0
RESERVAS	0	0
RECTIFICACIONES DE RESULTADOS DE EJERCICIOS ANTERIORES	0	0
<b>EXCESO O INSUFICIENCIA EN LA ACTUALIZACIÓN DE LA HACIENDA PÚBLICA/PATRIMONIO</b>	<b>0</b>	<b>0</b>
RESULTADO POR POSICIÓN MONETARIA	0	0
RESULTADO POR TENENCIA DE ACTIVOS NO MONETARIOS	0	0

Bajo protesta de decir verdad declaramos que los Estados Financieros y sus notas, son razonablemente correctos y son responsabilidad del emisor.

JEFE DE LA UNIDAD ADMINISTRATIVA

DIRECTOR GENERAL

CONCILIACIÓN  
CENTRO DE CONCILIACIÓN LABORAL  
DEL ESTADO DE OAXACA  
2022-2025

LIC VÍCTOR ALBERTO QUIROZ ARELLANES

UNIDAD  
ADMINISTRATIVA

CONCILIACIÓN  
CENTRO DE CONCILIACIÓN LABORAL  
DEL ESTADO DE OAXACA  
2022-2025  
DIRECCIÓN GENERAL





GOBIERNO DEL ESTADO  
DE OAXACA

Gobierno del Estado de Oaxaca  
UR: 573 CENTRO DE CONCILIACIÓN LABORAL  
Estado de Flujos de Efectivo

del 1 de enero al 30 de septiembre de 2025 y 31 de diciembre 2024  
(Cifras en Pesos)



CONCILIACIÓN  
CENTRO DE CONCILIACIÓN LABORAL  
DEL ESTADO DE OAXACA

Concepto	sep-25	dic-24
<b>Flujos de Efectivo de las Actividades de Operación</b>		
<b>Origen</b>	<b>10,428,983</b>	<b>14,007,501</b>
Impuestos		
Cuotas y Aportaciones de Seguridad Social		
Contribuciones de Mejoras		
Derechos		
Productos		
Aprovechamientos		
Ingresos por Venta de Bienes y Prestación de Servicios		
Participaciones, Aportaciones, Convenios, Incentivos Derivados de la Colaboración Fiscal y Fondos Distintos de Aportaciones		
Transferencias, Asignaciones, Subsidios y Subvenciones, y Pensiones y Jubilaciones	10 428,983	13 611,678
Otros Orígenes de Operación	0	395,823
<b>Aplicación</b>	<b>10,793,042</b>	<b>13,531,200</b>
Servicios Personales		
Materiales y Suministros		
Servicios Generales		
Transferencias Internas y Asignaciones al Sector Público	10 389,079	13 531,200
Transferencias al resto del Sector Público		
Subsidios y Subvenciones		
Ayudas Sociales		
Pensiones y Jubilaciones		
Transferencias a Fideicomisos, Mandatos y Contratos Análogos		
Transferencias a la Seguridad Social		
Donativos		
Transferencias al Exterior		
Participaciones		
Aportaciones		
Convenios		
Otras Aplicaciones de Operación	403,963	0
<b>Flujos Netos de Efectivo por Actividades de Operación</b>	<b>-364,059</b>	<b>476,301</b>
<b>Flujos de Efectivo de las Actividades de Inversión</b>		
<b>Origen</b>	<b>0</b>	<b>0</b>
Bienes Inmuebles, Infraestructura y Construcciones en Proceso		
Bienes Muebles		
Otros Orígenes de Inversión		
<b>Aplicación</b>	<b>39,904</b>	<b>80,728</b>
Bienes Inmuebles, Infraestructura y Construcciones en Proceso		
Bienes Muebles	39 904	80 728
Otras Aplicaciones de Inversión		
<b>Flujos Netos de Efectivo por Actividades de Inversión</b>	<b>-39,904</b>	<b>-80,728</b>
<b>Flujo de Efectivo de las Actividades de Financiamiento</b>		
<b>Origen</b>	<b>0</b>	<b>0</b>
Endeudamiento Neto	0	0
Interno		
Externo		
Otros Orígenes de Financiamiento		
<b>Aplicación</b>	<b>0</b>	<b>0</b>
Servicios de la Deuda	0	0
Interno		
Externo		
Otras Aplicaciones de Financiamiento		
<b>Flujos Netos de Efectivo por Actividades de Financiamiento</b>	<b>0</b>	<b>0</b>
<b>Incremento/Disminución Neta en el Efectivo y Equivalentes al Efectivo</b>	<b>-403,963</b>	<b>395,573</b>
<b>Efectivo y Equivalentes al Efectivo al Inicio del Ejercicio</b>	<b>404 029</b>	<b>8 456</b>
<b>Efectivo y Equivalentes al Efectivo al Final del Ejercicio</b>	<b>65</b>	<b>404,029</b>

Bajo protesta de decir verdad declaramos que los Estados Financieros y sus Notas son razonablemente correctos y responsabilidad del emisor.

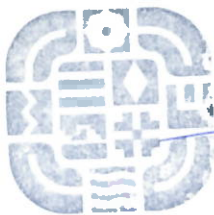

CONCILIACIÓN  
CENTRO DE CONCILIACIÓN LABORAL  
DEL ESTADO DE OAXACA/  
2022-2028

UNIDAD  
ADMINISTRATIVA

Jefa del La Unidad Administrativa  
L.A. INGRID DZOARA AHEDO PEREZ

DIRECTOR GENERAL  
LIC. VICTOR ALBERTO QUIROZ ARELLANES



CONCILIACIÓN  
CENTRO DE CONCILIACIÓN LABORAL  
DEL ESTADO DE OAXACA  
2022-2028

"Tercer Informe de Avance de Gestión Financiera Enero - Septiembre 2025"

Gobierno del Estado de Oaxaca  
UR: 573 - CENTRO DE CONCILIACIÓN LABORAL DEL ESTADO DE OAXACA  
Estado Analítico del Activo  
Del 1° de enero al 30 de septiembre de 2025  
(Cifras en Pesos)



DESCRIPCIÓN	SALDO INICIAL	CARGOS DEL PERIODO	ABONOS DEL PERIODO	SALDO FINAL	VARIACIÓN DEL PERIODO
ACTIVO	2,755,588	9,720,116	9,985,485	2,490,219	-265,369
ACTIVO CIRCULANTE	527,204	9,662,556	9,888,548	301,212	-225,992
EFFECTIVO Y EQUIVALENTES	404,029	8,560,250	8,964,214	65	-403,964
DERECHOS A RECIBIR EFECTIVO O EQUIVALENTES	123,175	1,102,306	924,334	301,147	177,972
DERECHOS A RECIBIR BIENES O SERVICIOS	0	0	0	0	0
INVENTARIOS	0	0	0	0	0
ALMACENES	0	0	0	0	0
ESTIMACIÓN POR PÉRDIDA O DETERIORO DE ACTIVOS CIRCULANTES	0	0	0	0	0
OTROS ACTIVOS CIRCULANTES	0	0	0	0	0
ACTIVO NO CIRCULANTE	2,228,384	57,560	96,937	2,189,007	-39,377
INVERSIONES FINANCIERAS A LARGO PLAZO	0	0	0	0	0
DERECHOS A RECIBIR EFECTIVO O EQUIVALENTES A LARGO PLAZO	0	0	0	0	0
BIENES INMUEBLES, INFRAESTRUCTURA Y CONSTRUCCIONES EN PROCESO	0	0	0	0	0
BIENES MUEBLES	5,990,553	39,904	0	6,030,456	39,904
ACTIVOS INTANGIBLES	0	0	0	0	0
DEPRECIACIÓN, DETERIORO Y AMORTIZACIÓN ACUMULADA DE BIENES	-3,762,169	17,656	96,937	-3,841,449	-79,281
ACTIVOS DIFERIDOS	0	0	0	0	0
ESTIMACIÓN POR PÉRDIDA O DETERIORO DE ACTIVOS NO CIRCULANTES	0	0	0	0	0
OTROS ACTIVOS NO CIRCULANTES	0	0	0	0	0

Bajo protesta de decir verdad declaramos que los Estados Financieros y sus notas, son razonablemente correctos y son responsabilidad del emisor.



CONCILIACIÓN  
CENTRO DE CONCILIACIÓN LABORAL  
DEL ESTADO DE OAXACA  
2022-2028

JEFA DE LA UNIDAD ADMINISTRATIVA

UNIDAD  
ADMINISTRATIVA

LA INGRID DZOARA AHEDO PÉREZ

DIRECTOR GENERAL



LIC. VÍCTOR ALBERTO QUIROZ ARELLANES

CONCILIACIÓN  
CENTRO DE CONCILIACIÓN LABORAL  
DEL ESTADO DE OAXACA  
2022-2028  
DIRECCIÓN GENERAL



Gobierno del Estado de Oaxaca  
UR: 573 - CENTRO DE CONCILIACIÓN LABORAL DEL ESTADO DE OAXACA  
Estado Analítico de la Deuda y Otros Pasivos  
Del 1° de enero al 30 de septiembre de 2025  
(Cifras en Pesos)



Denominación de las Deudas	Moneda de Contratación	Institución o País Acreedor	Saldo Inicial del Periodo	Saldo Final del Periodo
<b>DEUDA PÚBLICA</b>				
<b>Corto Plazo</b>				
<b>Deuda Interna</b>				
Instituciones de Crédito	PESOS	MEXICO	0.00	0.00
Titulos y Valores	PESOS	MEXICO	0.00	0.00
Arrendamientos Financieros	PESOS	MEXICO	0.00	0.00
<b>Deuda Externa</b>				
Organismos Financieros Internacionales	PESOS	MEXICO	0.00	0.00
Deuda Bilateral	PESOS	MEXICO	0.00	0.00
Titulos y Valores	PESOS	MEXICO	0.00	0.00
Arrendamientos Financieros	PESOS	MEXICO	0.00	0.00
<b>Subtotal de Deuda Pública a Corto Plazo</b>	<b>PESOS</b>	<b>MEXICO</b>	<b>0.00</b>	<b>0.00</b>
<b>Largo Plazo</b>				
<b>Deuda Interna</b>				
Instituciones de Crédito	PESOS	MEXICO	0.00	0.00
Titulos y Valores	PESOS	MEXICO	0.00	0.00
Arrendamientos Financieros	PESOS	MEXICO	0.00	0.00
<b>Deuda Externa</b>				
Organismos Financieros Internacionales	PESOS	MEXICO	0.00	0.00
Deuda Bilateral	PESOS	MEXICO	0.00	0.00
Titulos y Valores	PESOS	MEXICO	0.00	0.00
Arrendamientos Financieros	PESOS	MEXICO	0.00	0.00
<b>Subtotal de Deuda Pública a Largo Plazo</b>	<b>PESOS</b>	<b>MEXICO</b>	<b>0.00</b>	<b>0.00</b>
<b>Total de Otros Pasivos</b>			<b>527,497.88</b>	<b>301,505.74</b>
<b>Total de Deuda Pública y Otros Pasivos</b>			<b>527,497.88</b>	<b>301,505.74</b>

Bajo protesta de decir verdad declaramos que los Estados Financieros y sus notas, son razonablemente correctos y son responsabilidad del emisor.

  
**CONCILIACIÓN**  
 DE LA UNIDAD ADMINISTRATIVA  
 CENTRO DE CONCILIACIÓN LABORAL  
 DEL ESTADO DE OAXACA  
 2022-2028  
 UNIDAD ADMINISTRATIVA  
 LA INGRID OZOARA AHEDO PÉREZ

  
 DIRECTOR GENERAL  
 LIC. VÍCTOR ALBERTO QUIROZ ARELLANES  
**CONCILIACIÓN**  
 CENTRO DE CONCILIACIÓN LABORAL  
 DEL ESTADO DE OAXACA  
 2022-2028



GOBIERNO DEL ESTADO  
DE OAXACA



**CONCILIACIÓN**  
CENTRO DE CONCILIACIÓN  
LABORAL DEL ESTADO DE OAXACA

## INFORMES SOBRE PASIVOS CONTINGENTES

# NO APLICA

DURANTE EL PERIODO ENERO-SEPTIEMBRE EL CENTRO DE CONCILIACIÓN LABORAL NO TIENE REGISTROS CONTABLES DE PASIVOS CONTINGENTES.

## **NOTAS A LOS ESTADOS FINANCIEROS “DEL 1 DE ENERO AL 30 DE SEPTIEMBRE DE 2025” (PESOS)**

### **NOTAS DE GESTIÓN ADMINISTRATIVA**

#### **INTRODUCCIÓN:**

Los Estados Financieros de la Entidad proveen de información financiera a los principales interesados, al Congreso y a los ciudadanos para la toma de decisiones; se conforman con la información resultante de las operaciones derivadas de las transferencias de los ingresos presupuestarios para el ejercicio del gasto público, el manejo y custodia de los recursos propiedad de la entidad así como, todas aquellas operaciones contables que modifiquen el Patrimonio, considerando en su registro contable las características administrativas descentralizadas, en este contexto, en la normatividad aplicable se establecen registros que permitan identificar la interrelación de las operaciones.

El objetivo del presente documento; es la revelación del contexto y de los aspectos económicos-financieros más relevantes que influyeron en las decisiones del período y deberán ser considerados en la elaboración de los estados financieros para mayor comprensión y sus particularidades.

De esta manera, se informa y explica la respuesta de gobierno a las condiciones relacionadas con la información financiera de cada periodo de gestión; además de exponer aquellas políticas que podrían afectar la toma de decisiones en períodos posteriores.

#### **AUTORIZACIÓN E HISTORIA.**

##### **a) Fecha de creación del ente.**

Se crea el Centro de Conciliación Laboral del Estado de Oaxaca, como un organismo público descentralizado de la Administración Pública Estatal, con personalidad jurídica y patrimonio propio, dotado de plena autonomía técnica, operativa, presupuestaria, de decisión y de gestión, en los términos de lo dispuesto en el artículo 21 Bis de la Constitución Política del Estado Libre y Soberano de Oaxaca, el cual queda sectorizado a la Secretaría General de Gobierno.



GOBIERNO DEL ESTADO  
DE OAXACA



**CONCILIACIÓN**  
CENTRO DE CONCILIACIÓN  
LABORAL DEL ESTADO DE OAXACA

## **b) Principales cambios en su estructura.**

Para el ejercicio de las atribuciones y el despacho de los asuntos que le competen, el Centro de Conciliación contará con los siguientes órganos de gobierno y administración: la Junta Directiva y el Titular de la Dirección General. La Junta de Gobierno, a propuesta de cualquiera de sus integrantes, podrá acordar la invitación de otras instancias y personas físicas o morales, cuando así lo considere indispensable o conveniente para el cumplimiento de sus fines, quienes tendrán derecho a voz, pero sin derecho a voto.

## **PANORAMA ECONÓMICO Y FINANCIERO:**

Respecto a la actividad de la Entidad el sector ha sido el más dinámico, sin embargo el Ente Público gestionó para mantener el mismo presupuesto autorizado de los ejercicios anteriores, por lo que se tiene un crecimiento moderado en la actividad, con lo que se logra un Presupuesto de Egresos para el Ejercicio Fiscal 2025 de \$ 14,203,266, de conformidad con el Decreto del Presupuesto de Egresos del Estado de Oaxaca para el Ejercicio Fiscal 2025, mismo que se encuentra distribuido conforme al Clasificador por Objeto de Gasto y la Estructura Programática presentada en el Programa Operativo Anual para el Ejercicio Fiscal 2025; en la idea de ejercer el presupuesto con eficiencia, eficacia, economía, honradez y transparencia.

## **ORGANIZACIÓN Y OBJETO SOCIAL**

### **a) Objeto Social; De conformidad con el artículo 4 de su decreto de creación.**

El Centro de Conciliación Laboral del Estado de Oaxaca tendrá por objeto ofrecer el servicio público de conciliación laboral para la resolución de los conflictos entre trabajadores y patrones, en asuntos de jurisdicción local antes de presentar demanda ante los juzgados, procurando el equilibrio entre los factores de la producción y ofreciendo a estos una instancia eficaz y expedita para ello, conforme lo establece el párrafo segundo de la fracción XX del artículo 123, apartado A, de la Constitución Federal, y el artículo 590-F, segundo párrafo de la Ley Federal del Trabajo.



GOBIERNO DEL ESTADO  
DE OAXACA



**CONCILIACIÓN**  
CENTRO DE CONCILIACIÓN  
LABORAL DEL ESTADO DE OAXACA

**b) Principal Actividad; Sus objetivos principales son:**

- I. Ofrecer el servicio público de conciliación laboral en conflictos de jurisdicción local, de acuerdo con el artículo 123, apartado A fracción XX de la Constitución Federal, 590-E y 590-F de la Ley Federal del Trabajo;
- II. Recibir solicitudes de Conciliación para su trámite, en el ámbito de su competencia;
- III. Celebrar convenios entre las partes del conflicto laboral, los cuales deberán hacerse por escrito y contener una relación circunstanciada de los hechos que lo motiven y de los derechos comprendidos en los mismos;
- IV. Expedir las constancias de no Conciliación;
- V. Expedir copias certificadas de los convenios laborales a los que se arribe en el procedimiento de conciliación y del resto de los documentos que obren en los expedientes que se encuentren en los archivos del Centro de Conciliación;
- VI. Coordinar y supervisar las delegaciones que forman parte del Centro de Conciliación;
- VII. Establecer un sistema de Servicio Profesional de Carrera y seleccionar mediante concurso abierto en igualdad de condiciones a su personal;
- VIII. Formar, capacitar y evaluar a su personal para su profesionalización;
- IX. Establecer los convenios necesarios para la capacitación con instituciones públicas o privadas, así como con organizaciones de la sociedad civil, para lograr los propósitos de la presente Ley;
- X. Presentar anualmente al titular del Poder Ejecutivo del Estado un informe general de las actividades realizadas, así como su proyecto de presupuesto de egresos, a fin de que se considere en la iniciativa de Ley de Presupuesto de Egresos del Estado; y
- XI. Las demás que le confiera la Ley Federal del Trabajo, el Reglamento Interno del Centro de Conciliación, la Ley de Entidades Paraestatales del Estado de Oaxaca, y otras disposiciones aplicables.





GOBIERNO DEL ESTADO  
DE OAXACA



**CONCILIACIÓN**  
CENTRO DE CONCILIACIÓN  
LABORAL DEL ESTADO DE OAXACA

**c) Ejercicio Fiscal;** El Centro de Conciliación Laboral del Estado de Oaxaca, registrado fiscalmente en el régimen de personas morales con fines no lucrativos, cuenta con Registro Federal de Contribuyentes CCL210825JT0 y las obligaciones fiscales de la Administración Pública descentralizada del estado son las siguientes; Declaración y pago provisional mensual de Retenciones de Impuesto Sobre la Renta por Sueldos y Salarios de los trabajadores que recibieron Sueldos y Salarios; declaración y pago mensual de las retenciones de cuotas de seguridad social, así como las que les aplique de acuerdo al Código Fiscal de la Federación.

**d) Régimen Jurídico;** Persona moral con fines no lucrativos del Centro de Conciliación Laboral del Estado de Oaxaca regulado por las siguientes leyes: La Constitución Política de los Estados Unidos Mexicanos, la Constitución del Estado de Oaxaca, el Código de la Administración Pública del Estado de Oaxaca, el Reglamento de la Administración Pública del Estado de Oaxaca, la Ley de Presupuesto del Estado de Oaxaca y su Reglamento, la Ley General de Contabilidad Gubernamental, la Ley de Disciplina Financiera, la Ley de Responsabilidades de los Servidores Públicos del Estado de Oaxaca, la Ley de Adquisiciones, Arrendamientos y Prestaciones de Servicios relacionados con Bienes Muebles, entre otras.

**e) Consideraciones fiscales del ente;**

- Entero de retenciones mensuales de impuestos sobre sueldos y salarios, así como las que determine el Código Fiscal de la Federación.
- Entero de retenciones mensual y bimestral por cuotas de Seguridad Social.
- Entero de retención mensual y bimestral de cuotas Crédito Infonavit.
- Entero del 3% sobre nómina.

**f) Estructura Organizacional Básica;** Para el ejercicio de las atribuciones y el despacho de los asuntos que le competen, el Centro de Conciliación contará con los siguientes órganos de gobierno y administración: La Junta de Gobierno y la Dirección General.



GOBIERNO DEL ESTADO  
DE OAXACA



**CONCILIACIÓN**  
CENTRO DE CONCILIACIÓN  
LABORAL DEL ESTADO DE OAXACA

El Centro de Conciliación Laboral del Estado de Oaxaca cuenta con la siguiente estructura organizacional básica:

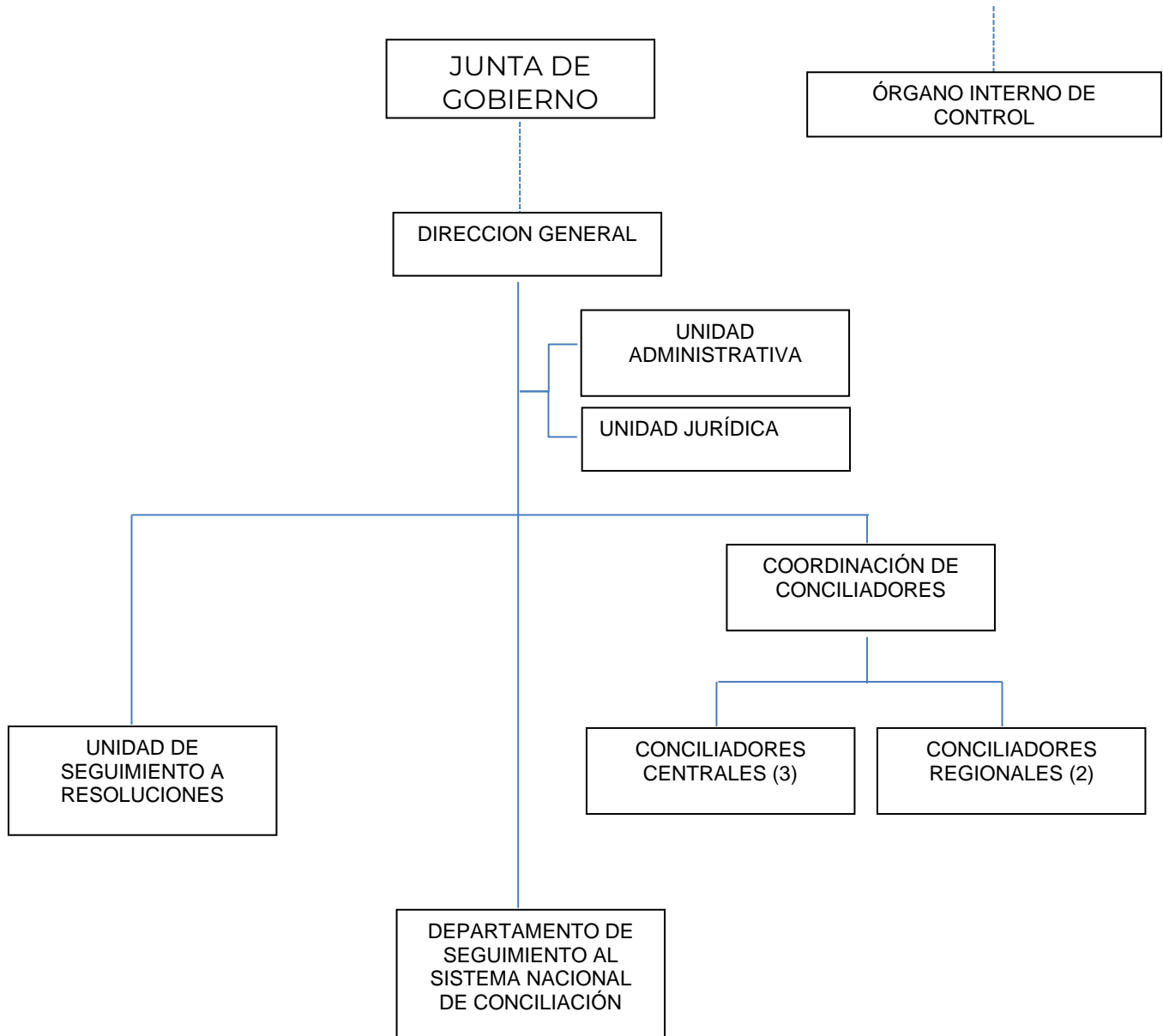

1/ INCLUYE 3 DEPARTAMENTOS DE CONTROL DE CONVENIOS (N-16A)



GOBIERNO DEL ESTADO  
DE OAXACA



**CONCILIACIÓN**  
CENTRO DE CONCILIACIÓN  
LABORAL DEL ESTADO DE OAXACA

**g) El centro de conciliación no cuenta con fideicomisos.**

**BASES DE PREPARACIÓN DE LOS ESTADOS FINANCIEROS.**

**a) Elaboración de los Estados Financieros observando la normatividad emitida por el CONAC y las disposiciones legales aplicables:**

- Constitución Política del Estado Libre y Soberano de Oaxaca.
- Ley Orgánica del Poder Ejecutivo del Estado de Oaxaca.
- Ley Estatal de Presupuesto y Responsabilidad Hacendaria.
- Ley General de Contabilidad Gubernamental.
- Ley de Disciplina Financiera de las Entidades Federativas y los Municipios.
- Ley de Ingresos del Estado.
- Decreto de Ley del Presupuesto de Egresos del Estado de Oaxaca para el Ejercicio Fiscal 2025.
- Ley de Entidades Paraestatales del Estado.
- Ley de Adquisiciones, Enajenaciones, Arrendamientos, Prestación de Servicios y Administración de bienes muebles e inmuebles del Estado de Oaxaca.
- Reglamento de la Ley Estatal de Presupuesto y Responsabilidad Hacendaria.
- Ley General de Transparencia y Acceso a la Información Pública.

**b) Normatividad Aplicable para el reconocimiento, valuación y revelación de los diferentes rubros de la Información Financiera:**

Los Estados Financieros de la entidad se han elaborado observando las normas emitidas por el Consejo Nacional de Armonización Contable, el Manual de Contabilidad Gubernamental y las disposiciones legales aplicables. El reconocimiento, valuación y revaluación, se realizó considerando que todos los eventos que afecten económicamente al ente público deben ser cuantificados en términos monetarios y se registrarán al costo histórico o al valor económico más objetivo en moneda nacional. Para aquellos bienes que no cuentan con un valor se les asigna un valor estimado. Los Estados Financieros fueron preparados en apego a los Postulados Básicos de Contabilidad Gubernamental, mismos que configuran el Sistema de Contabilidad Gubernamental. Éstos sustentan de forma técnica tanto el registro como la presentación de la información financiera con la finalidad de uniformar métodos, procedimientos y prácticas contables.



GOBIERNO DEL ESTADO  
DE OAXACA



**CONCILIACIÓN**  
CENTRO DE CONCILIACIÓN  
LABORAL DEL ESTADO DE OAXACA

### **c) Postulados básicos de Contabilidad Gubernamental.**

Los emitidos por el Consejo Nacional de Armonización Contable:

- Sustancia Económica
- Entes Públicos
- Existencia Permanente
- Revelación Suficiente
- Importancia Relativa
- Registro e Integración Presupuestaria
- Consolidación de Información financiera
- Devengo Contable
- Valuación
- Dualidad Económica
- Consistencia

### **d) Normatividad supletoria.**

- Acuerdo por el que Emite al Clasificador funcional por Objeto del Gasto.
- Acuerdo por el que se emite el Marco Metodológico sobre la forma y términos en que deberá orientarse el desarrollo de los componentes de las finanzas públicas con relación a los objetivos y prioridades, que en la materia establezca la planeación y desarrollo para su integración en la Cuenta Pública.
- Acuerdo por el que se emiten las principales reglas de Registro y Valoración del Patrimonio.
- Manual de Contabilidad Gubernamental.
- Adecuaciones al Clasificador por Objeto del Gasto.
- Acuerdo por el que se emite el Marco Conceptual de Contabilidad Gubernamental.
- Acuerdo por el que se emiten los Postulados Básicos de Contabilidad Gubernamental.
- Acuerdo por el que se emiten las Normas y Metodologías para la determinación de los Momentos Contables de los Egresos.
- Acuerdo por el que se emite el Clasificador por Objeto de Gasto.
- Acuerdo por el que se emite el Clasificador por Rubros de Ingresos.
- Acuerdo por el que se emiten las Normas y Metodologías para la determinación de los Momentos Contables de los Ingresos.



GOBIERNO DEL ESTADO  
DE OAXACA



**CONCILIACIÓN**  
CENTRO DE CONCILIACIÓN  
LABORAL DEL ESTADO DE OAXACA

- Acuerdo por el que se emiten las Normas y Metodologías para la Emisión de Información Financiera y Estructura de los Estados Financieros Básicos del ente Público y características de sus notas.
- Clasificador por Objeto del Gasto (Capítulo, Concepto y Partida Genérica).
- Clasificador por Tipo del Gasto.
- Clasificador Funcional del Gasto.
- Guías contabilizadoras.
- Instructivo de Manejo de Cuentas.
- Guías Contabilizadora y Modelo de asientos.
- Matriz de Conversión.

**e) Esta entidad pública desde ejercicios anteriores ya viene implementando la base de devengado de conformidad con la Ley General de Contabilidad.**

## **POLÍTICAS DE CONTABILIDAD SIGNIFICATIVAS:**

### **a) Actualización.**

El registro de la contabilidad se realiza en base a los lineamientos establecidos por el Consejo Nacional de Armonización Contable y derivadas de pérdidas o destrucción de activos físicos se actualiza el importe de los registros, cuando el valor histórico en libros sea diferente al costo de recuperación o de reposición y la diferencia se refleja como un resultado positivo o negativo según corresponda y de las depreciaciones realizada.

### **b) Realización de operaciones en el extranjero.**

Las operaciones que se llegarán a realizar en moneda extranjera se registrarán al devengarse en su equivalente en moneda nacional, y se actualizarán reconociendo el diferencial cambiario. En cumplimiento de los Postulados Básicos de Contabilidad Gubernamental, Valuación y Consistencia.

### **c) Método de evaluación de la inversión en acciones de compañías subsidiarias no consolidadas y asociadas.**

Este Ente Público no realiza subsidios.

### **d) Sistema y método de valuación de inventarios y costo de lo vendido.**

Los inventarios y almacenes se encuentran valuados a su costo de adquisición atendiendo a lo que señalan las Principales Reglas de Registro y Valoración del





GOBIERNO DEL ESTADO  
DE OAXACA



**CONCILIACIÓN**  
CENTRO DE CONCILIACIÓN  
LABORAL DEL ESTADO DE OAXACA

Patrimonio (Elementos Generales) emitidas por el Consejo de Nacional de Armonización Contable y el método aplicable para la valuación de los inventarios es el de costo históricos contenidos en las normas particulares aplicables a los distintos elementos integrantes de los Estados Financieros.

**e) Beneficios a empleados.**

No se tienen reservas para beneficios futuros de los empleados, más que las contempladas por la Ley del Seguridad Social, en sus cuentas individuales, los cuales generarán rendimientos capitalizables y representan un pasivo en favor de los trabajadores, contabilizado y administrado por el Instituto Mexicano del Seguro Social o la opción del pago de las pensiones a cargo del Gobierno Estatal incluido el costo de su administración, de las diferentes modalidades establecidas en la Ley mencionada.

**f) Provisiones.**

De conformidad a las Reglas Específicas del Registro y Valoración del Patrimonio, en específico al numeral -12. Provisiones para demandas, juicios y contingencias, establece que representa el monto de las obligaciones a cargo del ente público, originadas en circunstancias ciertas, cuya exactitud del valor depende de un hecho futuro; estas obligaciones deben ser justificables y su medición monetaria debe ser confiable.

Derivado de lo anterior, no se registran provisiones en el ente público.

**g) Reservas.**

La entidad no realiza registro al no contar con reservas.

**h) Cambios en políticas contables y corrección de errores.**

De conformidad a las Reglas Específicas del Registro y Valoración del Patrimonio el numeral -16.1 Cambios en criterios contables, establece que los cambios en criterios contables pueden obedecer bien a una decisión voluntaria debidamente justificada, que implique la obtención de una mejor información o bien a la imposición de una norma, así mismo, el numeral -16.3 Errores, determina que los entes públicos elaborarán sus Estados Financieros corrigiendo los errores realizados en ejercicios anteriores. Dichos errores pueden ser entre otros por omisiones, inexactitudes, imprecisiones, registros contables extemporáneos, errores aritméticos, errores en la aplicación de políticas contables, así como la inadvertencia o mala interpretación de hechos, junto con la revelación de los efectos que se tendrá en la información financiera del ente público, ya sea retrospectivos o prospectivos.



GOBIERNO DEL ESTADO  
DE OAXACA



**CONCILIACIÓN**  
CENTRO DE CONCILIACIÓN  
LABORAL DEL ESTADO DE OAXACA

### **i) Reclasificaciones.**

Se realizan reclasificaciones por la aplicación indebida de tipos de cuenta, concepto y claves de leyenda, que afectaron las cuentas de activo, pasivo y patrimonio, las cuales no tuvieron impacto en los resultados del ejercicio.

### **j) Depuración y Cancelación de saldos.**

Con el propósito de que la información emanada de la contabilidad muestre razonablemente los saldos, las acciones para realizar la depuración de subcuentas o determinar la cancelación de saldos, en el caso de que no exista un cierto grado de recuperabilidad, exigibilidad o procedencia de las operaciones integradas en los mismos, o bien cuando hayan prescrito las obligaciones de cobro o pago, la depuración y cancelación de saldo se realiza cada mes en diferentes cuentas contables con la finalidad de presentar cifras actualizadas en los Estados Financieros.

## **POSICIÓN EN MONEDA EXTRANJERA Y PROTECCIÓN POR RIESGO CAMBIARIO**

- a) Activos en moneda extranjera.** Actualmente los activos se registran solo en moneda de origen en el caso de que se presentará el uso de moneda extranjera, su registro será expresado en moneda de origen.
- b) Pasivos en moneda extranjera.** Actualmente los pasivos se registran solo en moneda de origen en el caso de que se presentará el uso de moneda extranjera, su registro será expresado en moneda de origen.
- c) Posición en moneda extranjera.** No se realizan transacciones en moneda extranjera.
- d) Tipo de cambio.** Si llegara a realizarse alguna transacción en moneda extranjera, el registro se realizará al tipo de cambio vigente que señale el Banco de México.
- e) Equivalente en moneda nacional.** Si llegara a realizarse alguna transacción en moneda extranjera, el registro se realizará en lo equivalente al valor vigente del tipo de cambio que señale el Banco de México.



GOBIERNO DEL ESTADO  
DE OAXACA



**CONCILIACIÓN**  
CENTRO DE CONCILIACIÓN  
LABORAL DEL ESTADO DE OAXACA

## REPORTE ANALÍTICO DEL ACTIVO:

**a) Vida útil, porcentajes de depreciación y amortización utilizados en los diferentes tipos de activos, o el importe de las pérdidas por deterioro reconocidas;**

En las Reglas Específicas del Registro y Valoración del Patrimonio se definió como vida útil de un activo, al período durante el que se espera utilizar el activo por parte del ente público, en este mismo documento se menciona que se considerará que un activo tiene una vida útil indefinida cuando, sobre la base de un análisis de todos los factores relevantes, no exista un límite previsible al período a lo largo del cual se espera que el activo genere rendimientos económicos o potencial de servicio para el ente público o a la utilización en la producción de bienes y servicios públicos. Con base en estas reglas, la entidad determinó que sus bienes tienen una vida útil definida dependiendo de los porcentajes por lo cual se deprecian, deterioran o amortizan.

**b) Cambios en el porcentaje de depreciación y amortización y en el valor de los activos ocasionado por deterioro;**

Esta entidad no ha realizado cambios en el porcentaje.

**c) Importe de los gastos capitalizados en el ejercicio, tanto financieros como de investigación y desarrollo;**

Esta entidad no ha realizado gastos de ninguna índole durante este periodo.

**d) Riesgos por tipo de cambio o tipo de interés de las inversiones financieras;**

Esta entidad no ha realizado transacciones en moneda extranjera.

**e) Valor en el ejercicio de los bienes construidos por la Entidad;**

a la fecha el Ente Público no ha construido bienes.

**f) Otras circunstancias de carácter significativo que afecten el activo, tales como bienes en garantía, señalados en embargos, litigios, títulos de inversiones, entregados en garantías, baja significativa del valor de inversiones financieras, etc;**

Esta entidad no ha registrado los conceptos que se describen con antelación.

**g) Desmantelamiento de Activos, procedimientos, implicaciones, efectos contables;**

Este ente público no ha realizado los conceptos que se describen el presente inciso.



GOBIERNO DEL ESTADO  
DE OAXACA



**CONCILIACIÓN**  
CENTRO DE CONCILIACIÓN  
LABORAL DEL ESTADO DE OAXACA

**h) Administración de activos;** planeación con el objetivo de que el ente los utilice de manera más efectiva; se utilizan los activos con la operación y mantenimiento óptimo. Adicionalmente, se deben incluir las explicaciones de las principales variaciones en el activo, en cuadros comparativos como sigue:

- a) No se realiza Inversiones en valores.
- b) No se cuenta con Patrimonio de Organismos descentralizados.
- c) No se realiza Inversiones en empresas de participación mayoritaria.
- d) No se realiza Inversiones en empresas de participación minoritaria.
- e) No se cuenta con Patrimonio de Organismos Descentralizados de control presupuestario directo, según corresponda.

#### **4. FIDEICOMISOS, MANDATOS Y ANÁLOGOS.**

- a) El Centro de Conciliación no cuenta con fideicomisos, mandatos y análogos dentro de su administración.

#### **5. REPORTE DE LA RECAUDACIÓN.**

- a) Análisis del comportamiento de la recaudación correspondiente a la entidad o cualquier tipo de ingreso, de forma separada los ingresos locales y federales; los ingresos presupuestarios obtenidos al cierre del mes de Septiembre de 2025 como resultado de la política de recaudación aplicada por el Ejecutivo Estatal, fueron de **\$ 10,428,983.**
- b) Proyección de la recaudación e Ingresos en el mediano plazo.

Se presenta cuadro comparativo de recaudación del tercer trimestre del Ejercicio 2025 en relación al cuarto trimestre del Ejercicio 2024, que se integran de la siguiente manera:



GOBIERNO DEL ESTADO  
DE OAXACA



**CONCILIACIÓN**  
CENTRO DE CONCILIACIÓN  
LABORAL DEL ESTADO DE OAXACA

CONCEPTO	SEPTIEMBRE 2025	DICIEMBRE 2024
Impuestos	0	0
Cuotas y aportaciones de Seguridad Social	0	0
Contribuciones de Mejoras	0	0
Derechos	0	0
Productos	0	0
Aprovechamientos	0	0
Transferencias, Asignaciones, Subsidios y Subvenciones, y Pensiones y Jubilaciones	10,428,983	13,611,769
Ingresos derivados de Financiamientos	0	0
<b>TOTAL</b>	<b>\$10,428,983</b>	<b>\$13,611,769</b>

## INFORMACIÓN SOBRE LA DEUDA Y EL REPORTE ANALÍTICO DE LA DEUDA:

El Ente Público no generó deuda pública durante el periodo inmediato anterior.

## CALIFICACIONES OTORGADAS.

No se cuenta con calificaciones otorgadas o certificaciones, las calificaciones crediticias se le otorga únicamente al gobierno del Estado y no se le otorga a la entidad en particular.

## PROCESO DE MEJORA.

### a) Principales Políticas de control interno.

Este órgano estará adscrito jerárquica, técnica y funcionalmente a la mencionada dependencia, y tendrá a su cargo las funciones relativas al control y vigilancia de la gestión pública del Centro de Conciliación, conforme a lo dispuesto por la normatividad aplicable y los lineamientos que emita la Secretaría de la Contraloría.





GOBIERNO DEL ESTADO  
DE OAXACA



**CONCILIACIÓN**  
CENTRO DE CONCILIACIÓN  
LABORAL DEL ESTADO DE OAXACA

### **b) Medidas de desempeño financiero, metas y alcance.**

Para la consecución de los objetivos y programas se atenderá a lo dispuesto en la normatividad Gubernamental en materia presupuestaria y financiera a efectos de dar continuidad a los proyectos establecidos en el Presupuesto de Egresos.

## **6. INFORMACIÓN POR SEGMENTOS.**

Determina que segmento es una actividad o grupo de actividades de la entidad que son identificables y para las cuales es apropiado presentar información financiera separada con el fin de evaluar el rendimiento pasado de la entidad en la consecución de sus objetivos y tomar decisiones respecto a la futura asignación de recursos. Dado que no se da el supuesto anterior la entidad no presenta información financiera por segmentos.

## **7. EVENTOS POSTERIORES AL CIERRE.**

Para el reconocimiento de hechos en la información financiera: 1) Hechos ocurridos después de la fecha de presentación que implican ajustes y 2) Hechos ocurridos después de la fecha de presentación; en este sentido al cierre del trimestre no se reportaron eventos significativos que le afectan económicamente que no se conocían.

## **8. PARTES RELACIONADAS.**

El ente público no presenta partes relacionadas que pudieran ejercer influencia significativa en la toma de decisiones financieras y operativas.

## **9. RESPONSABILIDAD SOBRE LA PRESENTACIÓN RAZONABLE DE LA INFORMACIÓN FINANCIERA.**

La Información Financiera fue autorizada para su emisión por los CC. Lic. Víctor Alberto Quiroz Arellanes y la L. A. Ingrid Dzoara Ahedo Pérez en su carácter de Director General y Jefa de la Unidad Administrativa, respectivamente; y bajo protesta de decir verdad que los Estados Financieros y sus Notas son razonablemente correctos.

## NOTAS DE DESGLOSE.

### NOTAS AL ESTADO DE ACTIVIDADES

Muestra el resultado de las operaciones de la entidad correspondiente al periodo 01 de Enero al 30 de Septiembre de 2025.

CUENTAS	SEPTIEMBRE 2025
INGRESOS Y OTROS BENEFICIOS	0
TRANSFERENCIAS Y ASIGNACIONES	10,428,983
GASTOS Y OTRAS PÉRDIDAS	0
ASIGNACIONES AL SECTOR PÚBLICO	10,389,079
ESTIMACIONES, DEPRECIACIONES, DETERIOROS, OBSOLESCENCIA Y AMORTIZACIÓN	79,281
<b>RESULTADO DEL EJERCICIO (AHORRO/DESAHORRO)</b>	<b>\$-39,377</b>

#### 1. Ingresos y otros beneficios

Se clasifican de manera armónica permitiendo una clasificación de los ingresos presupuestarios acorde a las disposiciones legales, así como a las normas y criterios contables aplicables, dando como resultado la siguiente información, los ingresos corresponden a los recursos recaudados en el periodo y asciende al importe de **\$ 10,428,983** y que representa el 100% de los recursos que fueron comprometidos, devengados, ejercidos y pagados a través de las cuentas por liquidar certificadas durante el periodo de Enero-Septiembre del Ejercicio 2025.



GOBIERNO DEL ESTADO  
DE OAXACA



**CONCILIACIÓN**  
CENTRO DE CONCILIACIÓN  
LABORAL DEL ESTADO DE OAXACA

## Gastos y Otras Pérdidas

Por lo que se refiere al ejercicio de gastos y otras pérdidas se integra de acuerdo a la clasificación del plan de cuentas a través de -Transferencias a Fideicomisos, mandatos o análogos, integrados por; servicios personales, materiales, suministros y servicios generales que fueron comprometidos y devengados de las partidas presupuestarias contenidas en el clasificador por objeto del gasto, asciende por la cantidad de **\$ 10,468,360.**

El resultado del ejercicio presenta a un desahorro por un importe de -\$39,377, que corresponde a la depreciación del semestre enero-junio del ejercicio fiscal 2025.

## NOTAS AL ESTADO DE SITUACIÓN FINANCIERA

El Estado de Situación Financiera muestra la posición financiera de la entidad y tiene como propósito revelar información relativa a los recursos, derechos y obligaciones, que se clasifican en rubros de acuerdo a su disponibilidad de liquidez a igual que sus obligaciones, con relación a su exigibilidad.

### ACTIVO.

#### Efectivo y Equivalentes.

En este apartado se describen los recursos monetarios disponibles que conforman el Activo Circulante, se integra del total de recursos de las cuentas bancarias que se tienen para la ejecución de los gastos de operación y servicios personales de la Entidad.

CUENTAS	SEPTIEMBRE 2025
012610001242626975 GASTOS DE OPERACIÓN 2025	2
012610001242599714 SERVICIOS PERSONALES 2025	63
<b>TOTAL</b>	<b>65</b>



GOBIERNO DEL ESTADO  
DE OAXACA



**CONCILIACIÓN**  
CENTRO DE CONCILIACIÓN  
LABORAL DEL ESTADO DE OAXACA

## Derechos a recibir Efectivo o Equivalentes y bienes o servicios.

Representa operaciones a corto plazo en cuentas por cobrar por un porcentaje del 98% del activo circulante integrado por: retenciones de impuesto sobre sueldos y salarios, retenciones de cuotas de seguridad social, Infonavit, seguro de vida, otros deudores diversos por las cuentas por liquidar certificadas.

CUENTA	DESCRIPCIÓN	MENOR A 90 DÍAS	180 DÍAS	MAYOR A 365 DÍAS
1.1.2.3.9.001	GASTOS A COMPROBAR	155	0	0
1.1.2.3.9.010	PROVISIONES DE TERCEROS	203,165	0	0
1.1.2.3.9.010.9061	IMPUESTOS SOBRE SUELDOS Y SALARIOS	0	0	0
1.1.2.3.9.010.9088	IMSS	0	0	0
1.1.2.3.9.010.9090	SEGURO DE VIDA PERSONAL ADMTVO.BASE CONF	0	0	0
1.1.2.3.9.010.9096	SEGURO DE VIDA MMS	0	0	0
1.1.2.3.9.010.9098	IMSS CESANTIA Y VEJEZ	0	0	0
1.1.2.3.9.010.9155	CREDITO INFONAVIT	0	0	0
1.1.2.3.9.010.9169	RETARDOS E INASISTENCIAS	0	0	0
1.1.2.3.9.010.9236	PUBLISEG, S.A. DE C.V.	0	0	0
1.1.2.3.9.010.9285	PRE15NA, S.A DE C.V. SOFOM E.N.R	0	0	0
1.1.2.3.9.010.9327	1.25% REGIMEN SIMPLIFICADO DE CONFIANZA (RESICO)	0	0	0
1.1.2.3.9.010.9333	SOLUCIONES EN PRESTAMOS IMADIE SAPI DE CV	0	0	0
1.1.2.3.9.011	OTROS DEUDORES	97,827	0	0
<b>TOTAL</b>		<b>301,147</b>	<b>0</b>	<b>0</b>



GOBIERNO DEL ESTADO  
DE OAXACA



**CONCILIACIÓN**  
CENTRO DE CONCILIACIÓN  
LABORAL DEL ESTADO DE OAXACA

## Bienes Muebles, Inmuebles e Intangibles.

Se presenta la integración de los saldos contables de la cuenta de bienes muebles e intangibles de la entidad, cabe mencionar que el Centro de Conciliación Laboral tuvo un incremento en la cuenta de muebles de oficina durante el mes de septiembre integrado de la siguiente forma:

Activo no Circulante- Bienes Muebles	Septiembre 2025
Muebles de oficina y estantería	306,781
Equipo de cómputo y de tecnología de información	2,809,068
Otros mobiliarios y equipos de administración	0
Equipos y Aparatos Audiovisuales	2,658,399
Vehículos y Equipo de Transporte	220,700
Sistemas de aire acondicionado calefacción y de refrigeración	35,508
Equipo de Comunicación y Telecomunicación	0
Herramientas y Máquinas-Herramienta	0
Otros equipos	0
<b>Total Bienes Muebles</b>	<b>6,030,456</b>
<b>Intangibles -Software</b>	<b>0</b>
<b>Totales Bienes Muebles e Intangibles</b>	<b>6,030,456</b>
Depreciación, Deterioro y amortización Acumulable de Bienes e Intangibles	-3,841,449
<b>Total de Activo no Circulante</b>	<b>2,189,007</b>
<b>TOTAL DE ACTIVOS.</b>	<b>\$ 2,490,219</b>

## PASIVO

El saldo de este rubro, asciende la cantidad de **\$301,506** muestra básicamente a los Pasivos Circulantes, que corresponden a los compromisos de pagos adquiridos durante el periodo de enero a septiembre 2025 con proveedores por adquisición de bienes y contratación de servicios, retenciones de impuestos por pagar a corto plazo, impuesto sobre sueldos y salarios, retenciones del sistema de seguridad social y crédito Infonavit.





GOBIERNO DEL ESTADO  
DE OAXACA



**CONCILIACIÓN**  
CENTRO DE CONCILIACIÓN  
LABORAL DEL ESTADO DE OAXACA

## Cuentas y Documentos por pagar

En éstos inciden el 100% de los pasivos derivados de operaciones normales de la entidad, mismas que serán pagadas en el momento que la Tesorería de la Secretaría de Finanzas ministre el recurso, devengadas y contabilizadas en cada uno de los periodos correspondientes, lo constituyen las obligaciones cuyo vencimiento será en un periodo menor o igual a doce meses; a continuación, se relacionan las cuentas que integran este rubro.

### PASIVO CIRCULANTE.

Cuentas	Cuentas por pagar a C.P y Otras cuentas por pagar	Menor a 90 días	180 días	Menor a 365 días	Mayor a 365 días
21121	Deudas por Adquisición de Bienes y Contratación de Servicios por pagar a cp	0	0	0	0
21151	Transferencias Internas y Asignaciones al Sector Público	98,327	0	0	0
21171	Retenciones de Impuestos por pagar a cp	82,785	0	0	0
21172	Retenciones del Sistema de Seguridad Social por pagar a cp	25,857	0	0	0
21179	Otras Retenciones y Contribuciones por pagar a cp	94,364	0	0	0
21199	Otras Cuentas Por pagar a cp	173	0	0	0
	<b>Total Pasivo Circulante:</b>	<b>301,506</b>	<b>0</b>	<b>0</b>	<b>0</b>

## NOTAS AL ESTADO DE VARIACIÓN EN LA HACIENDA PÚBLICA

### Variaciones de la hacienda Pública/Patrimonio Neto del ejercicio

#### Hacienda Pública / Patrimonio generado

CUENTAS	SEPTIEMBRE 2025
HACIENDA PUBLICA/PATRIMONIO CONTRIBUIDO	5,602,572
Resultado del ejercicio	-39,377
Resultado de ejercicios anteriores	-3,374,482
Total de Hacienda Pública/patrimonio generado	2,188,713
<b>Resultado del Ejercicio (ahorro /desahorro)</b>	<b>-39,377</b>

## NOTAS AL ESTADO DE FLUJOS DE EFECTIVO

Se refleja el origen y aplicación de los recursos en flujo de efectivo por las actividades de; Operación, Inversión y Financiamiento, las cuales se representan en Efectivo y Equivalentes.

### Flujo de Efectivo de las Actividades de Operación.

Los orígenes de actividades de operación cobrados por el periodo ascienden a **\$ 10,428,983** las aplicaciones de actividades de operación pagadas por el periodo fueron de **\$ 10,793,044.**

### Efectivo y equivalentes.

El análisis de los saldos inicial y final que figuran en la última parte del Estado de Flujo de Efectivo en la cuenta de efectivo y equivalentes determinado, por actividad de operación, inversión y financiamientos es como sigue:



GOBIERNO DEL ESTADO  
DE OAXACA



**CONCILIACIÓN**  
CENTRO DE CONCILIACIÓN  
LABORAL DEL ESTADO DE OAXACA

Concepto	Septiembre 2025	Diciembre 2024
Efectivo	0	0
Bancos / Tesorería	0	0
Bancos / Dependencias y otros	65	404,029
Inversiones temporales (hasta 3 meses)	0	0
Fondos con afectación específica	0	0
Depósitos de fondos de terceros en garantía y/o administración	0	0
Otros efectivos y equivalentes	0	0
<b>Total de Efectivos y Equivalentes</b>	<b>65</b>	<b>404,029</b>

### Conciliación de las Actividades de Inversión efectivamente pagadas

ADQUISICIONES DE ACTIVIDADES DE INVERSIÓN EFECTIVAMENTE PAGADAS		
Concepto	Septiembre 2025	Diciembre 2024
<b>Bienes Inmuebles, Infraestructura y Construcciones en Proceso</b>		
Terrenos	0	0
Viviendas	0	0
Edificios no Habitacionales	0	0
Infraestructura	0	0
Construcciones en Proceso en Bienes de Dominio Público	0	0
Construcciones en Proceso en Bienes Propios	0	0
Otros Bienes Inmuebles	0	0
<b>Bienes Muebles</b>		
Mobiliario y Equipo de Administración	39,904	69,738
Mobiliario y Equipo Educativo y Recreativo	0	10,990
Equipo e Instrumental Médico y de Laboratorio	0	0
Vehículos y Equipo de Transporte	0	0
Equipo de Defensa y Seguridad	0	0
Maquinaria, Otros Equipos y Herramientas	0	0
Colecciones, Obras de Arte y Objetos Valiosos	0	0
Activos Biológicos	0	0
<b>Otras Inversiones</b>	0	0
<b>Total</b>	<b>39,904</b>	<b>80,728</b>



GOBIERNO DEL ESTADO  
DE OAXACA



**CONCILIACIÓN**  
CENTRO DE CONCILIACIÓN  
LABORAL DEL ESTADO DE OAXACA

## Conciliación de los Flujos de Efectivo Netos de las Actividades de Operación y los saldos de resultados del Ejercicio (Ahorro/Desahorro)

CONCILIACIÓN DE FLUJOS DE EFECTIVO NETOS		
Concepto	Septiembre 2025	Diciembre 2024
<b>Resultados del Ejercicio Ahorro/Desahorro</b>	<b>(39,377)</b>	<b>(782,249)</b>
<b>Movimientos de partidas (o rubros) que no afectan al efectivo</b>		
Depreciación	79,281	862,728
Amortización	0	0
Incrementos en las provisiones	(225,991)	357,390
Incremento en inversiones producido por revaluación	0	0
Ganancia/pérdida en venta de bienes muebles, inmuebles e intangibles	0	0
Incremento en cuentas por cobrar	(177,972)	38,433
<b>Flujos de Efectivo Netos de las Actividades de Operación</b>	<b>(364,059)</b>	<b>476,301</b>



GOBIERNO DEL ESTADO  
DE OAXACA



**CONCILIACIÓN**  
CENTRO DE CONCILIACIÓN  
LABORAL DEL ESTADO DE OAXACA

<b>CENTRO DE CONCILIACIÓN LABORAL DEL ESTADO DE OAXACA</b> <b>Conciliación entre los Ingresos Presupuestarios y Contables</b> <b>Del 1 de enero al 30 de septiembre de 2025</b> <b>(Cifras en pesos)</b>	
<b>Concepto</b>	<b>2025</b>
<b>1. Total de Ingresos Presupuestarios</b>	<b>10,428,983</b>
<b>2. Más Ingresos Contables No Presupuestarios</b>	<b>0</b>
2.1 Ingresos Financieros	0
2.2 Incremento por Variación de Inventarios	0
2.3 Disminución del Exceso de Estimaciones por Pérdida o Deterioro u Obsolescencia	0
2.4 Disminución del Exceso de Provisiones	0
2.5 Otros Ingresos y Beneficios Varios	0
2.6 Otros Ingresos Contables No Presupuestarios	0
<b>3. Menos Ingresos Presupuestarios No Contables</b>	<b>0</b>
3.1 Aprovechamientos Patrimoniales	0
3.2 Ingresos Derivados de Financiamientos	0
3.3 Otros Ingresos Presupuestarios No Contables	0
<b>4. Total de Ingresos Contables</b>	<b>10,428,983</b>



GOBIERNO DEL ESTADO  
DE OAXACA



**CONCILIACIÓN**  
CENTRO DE CONCILIACIÓN  
LABORAL DEL ESTADO DE OAXACA

<b>Nombre del Ente Público</b> <b>Conciliación entre los Egresos Presupuestarios y los Gastos Contables</b> <b>Del 1 de enero al 30 de septiembre de 2025</b> <b>(Cifras en pesos)</b>	
<b>Concepto</b>	<b>2025</b>
<b>1. Total de Egresos Presupuestarios</b>	<b>10,428,983</b>
<b>2. Menos Egresos Presupuestarios No Contables</b>	<b>39,904</b>
2.1 Materias Primas y Materiales de Producción y Comercialización	0
2.2 Materiales y Suministros	0
2.3 Mobiliario y Equipo de Administración	39,904
2.4 Mobiliario y Equipo Educativo y Recreativo	0
2.5 Equipo e Instrumental Médico y de Laboratorio	0
2.6 Vehículos y Equipo de Transporte	0
2.7 Equipo de Defensa y Seguridad	0
2.8 Maquinaria, Otros Equipos y Herramientas	0
2.9 Activos Biológicos	0
2.1 Bienes Inmuebles	0
2.11 Activos Intangibles	0
2.12 Obra Pública en Bienes de Dominio Público	0
2.13 Obra Pública en Bienes Propios	0
2.14 Acciones y Participaciones de Capital	0
2.15 Compra de Títulos y Valores	0
2.16 Concesión de Préstamos	0
2.17 Inversiones en Fideicomisos, Mandatos y Otros Análogos	0
2.18 Provisiones para Contingencias y Otras Erogaciones Especiales	0
2.19 Amortización de la Deuda Pública	0
2.20 Adeudos de Ejercicios Fiscales Anteriores (ADEFAS)	0
2.21 Otros Egresos Presupuestarios No Contables	0



GOBIERNO DEL ESTADO  
DE OAXACA



**CONCILIACIÓN**  
CENTRO DE CONCILIACIÓN  
LABORAL DEL ESTADO DE OAXACA

<b>3. Más Gastos Contables No Presupuestarios</b>			<b>79,281</b>
3.1	Estimaciones, Depreciaciones, Deterioros, Obsolescencia y Amortizaciones		79,281
3.2	Provisiones		0
3.3	Disminución de Inventarios		0
3.4	Otros Gastos		0
3.5	Inversión Pública no Capitalizable		0
3.6	Materiales y Suministros (consumos)		0
3.7	Otros Gastos Contables No Presupuestarios		0
<b>4. Total de Gastos Contables</b>			<b>10,468,360</b>





GOBIERNO DEL ESTADO  
DE OAXACA



**CONCILIACIÓN**  
CENTRO DE CONCILIACIÓN  
LABORAL DEL ESTADO DE OAXACA

## **NOTAS DE MEMORIA (CUENTAS DE ORDEN)**

Las cuentas de orden se utilizan para registrar movimientos de valores que no afecten o modifiquen el balance del ente contable, sin embargo, su incorporación en libros es necesaria con fines de recordatorio contable, de control y en general sobre los aspectos administrativos, o bien, para consignar sus derechos o responsabilidades contingentes que puedan o no presentarse en el futuro; las cuentas que se manejan para efectos de este informe son las presupuestarias de egresos emitidas y autorizadas por el Consejo Nacional de Armonización Contable para la vinculación de los momentos contables, reflejado en la última parte de la balanza de comprobación, que se detallan a continuación.

### **Cuentas de Orden Presupuestario**

El Centro de Conciliación Laboral del Estado de Oaxaca durante el periodo enero-septiembre no tiene registros contables en cuentas de orden presupuestales de ingreso en libros.

Cuenta de orden presupuestarias de ingreso:

<b>CUENTAS DE ORDEN PRESUPUESTARIOS</b>	<b>EJERCICIO 2025</b>
Ley de Ingresos Estimada	0
Ley de Ingresos por Ejecutar	0
Modificaciones a la Ley de Ingresos Estimada	0
Ley de Ingresos Devengada	0
Ley de Ingresos Recaudada	0



GOBIERNO DEL ESTADO  
DE OAXACA



**CONCILIACIÓN**  
CENTRO DE CONCILIACIÓN  
LABORAL DEL ESTADO DE OAXACA

Cuentas de egresos.

CUENTAS DE ORDEN PRESUPUESTARIOS	EJERCICIO 2025
Presupuesto de Egresos Aprobado	14,203,266
Presupuesto de Egresos Por Ejercer	14,342,275
Presupuesto de Egresos Modificado	14,283,076
Presupuesto de Egresos Comprometido	10,464,330
Presupuesto de Egresos Devengado	10,428,983
Presupuesto de Egresos Ejercido	10,428,983
Presupuesto de Egresos Pagado	10,331,156

**Bajo protesta de decir verdad declaro que los Estados Financieros y sus Notas, son razonablemente correctas y son responsabilidad del emisor.**

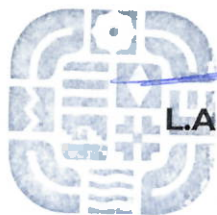

**L.A. INGRID DZOARA AHEDO  
PEREZ  
JEFA DE LA UNIDAD  
ADMINISTRATIVA.**

**CONCILIACIÓN**  
CENTRO DE CONCILIACIÓN LABORAL  
DEL ESTADO DE OAXACA  
2022-2028

UNIDAD  
ADMINISTRATIVA



**LIC. VICTOR ALBERTO QUIROZ  
ARELLANES  
DIRECTOR GENERAL.**

**CONCILIACIÓN**  
CENTRO DE CONCILIACIÓN LABORAL  
DEL ESTADO DE OAXACA  
2022-2028  
DIRECCIÓN GENERAL



GOBIERNO DEL ESTADO  
DE OAXACA

Gobierno del Estado de Oaxaca  
UR:573 CENTRO DE CONCILIACION LABORAL DEL ESTADO DE OAXACA  
Estado Analítico de Ingresos  
Del 1 de enero al 30 de septiembre de 2025  
(Cifras en Pesos)



CONCILIACIÓN  
CENTRO DE CONCILIACIÓN  
LABORAL DEL ESTADO DE OAXACA

Rubro de Ingresos	Ingreso					Diferencia
	Estimado	Ampliaciones y Reducciones	Modificado	Devengado	Recaudado	
	(1)	(2)	(3= 1 + 2)	(4)	(5)	
Impuestos						0
Cuotas y Aportaciones de Seguridad Social						0
Contribuciones de Mejoras						0
Derechos						0
Productos						0
Aprovechamientos						0
Ingresos por Venta de Bienes, Prestación de Servicios y Otros Ingresos						0
Participaciones, Aportaciones, Convenios, Incentivos Derivados de la Colaboración Fiscal y Fondos Distintos de Aportaciones						0
Transferencias, Asignaciones, Subsidios y Subvenciones, y Pensiones y Jubilaciones	14,203,266	79,809	14,283,076	10,428,983	10,428,983	-3,774,283
Ingresos Derivados de Financiamientos						0
<b>Total</b>	<b>14,203,266</b>	<b>79,809</b>	<b>14,283,076</b>	<b>10,428,983</b>	<b>10,428,983</b>	<b>-3,774,283</b>
Ingresos excedentes						-3,774,283

Estado Analítico de Ingresos Por Fuente de Financiamiento	Ingreso					Diferencia
	Estimado	Ampliaciones y Reducciones	Modificado	Devengado	Recaudado	
	(1)	(2)	(3= 1 + 2)	(4)	(5)	
<b>Ingresos del Poder Ejecutivo Federal o Estatal y de los Municipios</b>	0	0	0	0	0	0
Impuestos						
Cuotas y Aportaciones de Seguridad Social						
Contribuciones de Mejoras						
Derechos						
Productos						
Aprovechamientos						
Participaciones, Aportaciones, Convenios, Incentivos Derivados de la Colaboración Fiscal y Fondos Distintos de Aportaciones						
Transferencias, Asignaciones, Subsidios y Subvenciones, y Pensiones y Jubilaciones						
<b>Ingresos de los Entes Públicos de los Poderes Legislativo y Judicial, de los Órganos Autónomos y del Sector Paraestatal o Paramunicipal, así como de las Empresas Productivas del Estado</b>	14,203,266	79,809	14,283,076	10,428,983	10,428,983	-3,774,283
Cuotas y Aportaciones de Seguridad Social						
Productos						
Ingresos por Venta de Bienes, Prestación de Servicios y Transferencias, Asignaciones, Subsidios y Subvenciones, y Pensiones y Jubilaciones	14,203,266	79,809	14,283,076	10,428,983	10,428,983	-3,774,283
<b>Ingresos Derivados de Financiamientos</b>						
Ingresos Derivados de Financiamientos						
<b>Total</b>	<b>14,203,266</b>	<b>79,809</b>	<b>14,283,076</b>	<b>10,428,983</b>	<b>10,428,983</b>	<b>-3,774,283</b>
Ingresos excedentes						-3,774,283

ESTADO ANALITICO DEL EJERCICIO DEL PRESUPUESTO DE EGRESOS  
CLASIFICACION POR OBJETO DEL GASTO (CAPITULO-CONCEPTO)

Cve	Concepto	Aprobado 1	Ampliaciones / Reducciones 2= (3-1)	Modificado 3 = (1+2)	Devengado 4	Pagado 5	Subejercicio 6 = (3-4)
<b>573</b>	<b>CENTRO DE CONCILIACIÓN LABORAL DEL ESTADO DE OAXACA</b>						
<b>4</b>	<b>TRANSFERENCIAS, ASIGNACIONES, SUBSIDIOS Y OTRAS AYUDAS</b>	14,163,266.69	79,862.09	14,243,128.78	10,389,079.25	10,291,252.65	3,854,049.53
1	TRANSFERENCIAS INTERNAS Y ASIGNACIONES AL SECTOR PÚBLICO	14,163,266.69	79,862.09	14,243,128.78	10,389,079.25	10,291,252.65	3,854,049.53
<b>5</b>	<b>BIENES MUEBLES, INMUEBLES E INTANGIBLES</b>	40,000.00	-52.29	39,947.71	39,903.91	39,903.91	43.80
1	MOBILIARIO Y EQUIPO DE ADMINISTRACIÓN	40,000.00	-52.29	39,947.71	39,903.91	39,903.91	43.80
	<b>TOTAL DEPENDENCIA / ENTIDAD</b>	14,203,266.69	79,809.80	14,283,076.49	10,428,983.16	10,331,156.56	3,854,093.33



ESTADO ANALITICO DEL EJERCICIO DEL PRESUPUESTO DE EGRESOS  
CLASIFICACION ECONOMICA (POR TIPO DE GASTO)

Cve	C o n c e p t o	Aprobado 1	Ampliaciones / Reducciones 2= (3-1)	Modificado 3 = (1+2)	Devengado 4	Pagado 5	Subejercicio 6 = (3-4)
573	CENTRO DE CONCILIACIÓN LABORAL DEL ESTADO DE OAXACA						
1	GASTO CORRIENTE	14,163,266.69	79,862.09	14,243,128.78	10,389,079.25	10,291,252.65	3,854,049.53
2	GASTO DE CAPITAL	40,000.00	-52.29	39,947.71	39,903.91	39,903.91	43.80
	TOTAL DEPENDENCIA / ENTIDAD:	14,203,266.69	79,809.80	14,283,076.49	10,428,983.16	10,331,156.56	3,854,093.33



ESTADO ANALITICO DEL EJERCICIO DEL PRESUPUESTO DE EGRESOS  
CLASIFICACION ADMINISTRATIVA

Cve	C o n c e p t o	Aprobado 1	Ampliaciones / Reducciones 2= (3-1)	Modificado 3 = (1+2)	Devengado 4	Pagado Transferido 5	Subejercicio 6 = (3-4)
5	ORGANISMOS PÚBLICOS DESCENTRALIZADOS	14,203,266.69	79,809.80	14,283,076.49	10,428,983.16	10,331,156.56	3,854,093.33
73	CENTRO DE CONCILIACIÓN LABORAL DEL ESTADO DE OAXACA	14,203,266.69	79,809.80	14,283,076.49	10,428,983.16	10,331,156.56	3,854,093.33
TOTAL DEL GASTO:		14,203,266.69	79,809.80	14,283,076.49	10,428,983.16	10,331,156.56	3,854,093.33



ESTADO ANALITICO DEL EJERCICIO DEL PRESUPUESTO DE EGRESOS  
CLASIFICACION FUNCIONAL (FINALIDAD Y FUNCION)

Cve	Concepto	Aprobado 1	Ampliaciones / Reducciones 2= (3-1)	Modificado 3 = (1+2)	Devengado 4	Pagado 5	Subejercicio 6 = (3-4)
573	CENTRO DE CONCILIACIÓN LABORAL DEL ESTADO DE OAXACA						
3	DESARROLLO ECONÓMICO	14,203,266.69	79,809.80	14,283,076.49	10,428,983.16	10,331,156.56	3,854,093.33
1	ASUNTOS ECONÓMICOS, COMERCIALES Y LABORALES EN GENERAL	14,203,266.69	79,809.80	14,283,076.49	10,428,983.16	10,331,156.56	3,854,093.33
	TOTAL DEPENDENCIA / ENTIDAD	14,203,266.69	79,809.80	14,283,076.49	10,428,983.16	10,331,156.56	3,854,093.33





GOBIERNO DEL ESTADO  
DE OAXACA



**CONCILIACIÓN**  
CENTRO DE CONCILIACIÓN  
LABORAL DEL ESTADO DE OAXACA

ENDEUDAMIENTO NETO  
DEL 01 DE ENERO AL 30 DE SEPTIEMBRE DE 2025  
(Pesos)

Identificación de Crédito o Instrumento	Contratación/Colocación	Amortización	Endeudamiento Neto
	A	B	C = A – B
Créditos Bancarios			
	0	0	0
	0	0	0
	0	0	0
	0	0	0
	0	0	0
	0	0	0
	0	0	0
	0	0	0
	0	0	0
Total Créditos Bancarios	0	0	0
Otros Instrumentos de Deuda			
	0	0	0
	0	0	0
	0	0	0
	0	0	0
	0	0	0
	0	0	0
	0	0	0
	0	0	0
	0	0	0
Total Otros Instrumentos de Deuda	0	0	0
TOTAL	0	0	0



GOBIERNO DEL ESTADO  
DE OAXACA



**CONCILIACIÓN**  
CENTRO DE CONCILIACIÓN  
LABORAL DEL ESTADO DE OAXACA

INTERESES DE LA DEUDA  
DEL 01 DE ENERO AL 30 DE SEPTIEMBRE DE 2025  
(Pesos)

Identificación de Crédito o Instrumento	Devengado	Pagado
Créditos Bancarios		
	0	0
	0	0
	0	0
	0	0
	0	0
	0	0
	0	0
	0	0
	0	0
	0	0
Total de intereses de Créditos Bancarios	0	0
Otros Instrumentos de Deuda		
	0	0
	0	0
	0	0
	0	0
	0	0
	0	0
	0	0
	0	0
	0	0
	0	0
Total de intereses de Otros Instrumentos de Deuda	0	0
TOTAL	0	0



GOBIERNO DEL ESTADO  
DE OAXACA



**CONCILIACIÓN**  
CENTRO DE CONCILIACIÓN  
LABORAL DEL ESTADO DE OAXACA

**INDICADORES DE POSTURA FISCAL  
DEL 01 DE ENERO AL 30 DE SEPTIEMBRE DE 2025  
(Pesos)**

Concepto	Estimado	Devengado	Pagado <sup>3</sup>
I. Ingresos Presupuestarios (I=1+2)			
1. Ingresos del Gobierno de la Entidad Federativa <sup>1</sup>	0	0	0
2. Ingresos del Sector Paraestatal <sup>1</sup>	0	0	0
II. Egresos Presupuestarios (II=3+4)	0	0	0
3. Egresos del Gobierno de la Entidad Federativa <sup>2</sup>	0	0	0
4. Egresos del Sector Paraestatal <sup>2</sup>	0	0	0
III. Balance Presupuestario (Superávit o Déficit) (III = I - II)	0	0	0

Concepto	Estimado	Devengado	Pagado <sup>3</sup>
III. Balance presupuestario (Superávit o Déficit)	0	0	0
IV. Intereses, Comisiones y Gastos de la Deuda	0	0	0
V. Balance Primario (Superávit o Déficit) (V= III - IV)	0	0	0

Concepto	Estimado	Devengado	Pagado <sup>3</sup>
A. Financiamiento	0	0	0
B. Amortización de la deuda	0	0	0
C. Endeudamiento ó desendeudamiento (C = A - B)	0	0	0

1. Los Ingresos que se presentan son los ingresos presupuestarios totales sin incluir los ingresos por financiamientos. Los Ingresos del Gobierno de la Entidad Federativa corresponden a los del Poder Ejecutivo, Legislativo Judicial y Autónomos.

2. Los egresos que se presentan son los egresos presupuestarios totales sin incluir los egresos por amortización. Los egresos del Gobierno de la Entidad Federativa corresponden a los del Poder Ejecutivo, Legislativo, Judicial y Órganos Autónomos

3. Para Ingresos se reportan los ingresos recaudados; para egresos se reportan los egresos pagados



ESTADO ANALITICO DEL EJERCICIO DEL PRESUPUESTO DE EGRESOS  
RESUMEN POR PROGRAMA PRESUPUESTARIO

Clave	Concepto	Aprobado 1	Ampliaciones / Reducciones 2= (3-1)	Modificado 3 = (1+2)	Devengado 4	Pagado 5	Subejercicio 6 = (3-4)
<b>5</b>	<b>ORGANISMOS PÚBLICOS DESCENTRALIZADOS</b>	14,203,266.69	79,809.80	14,283,076.49	10,428,983.16	10,331,156.56	3,854,093.33
73	CENTRO DE CONCILIACIÓN LABORAL DEL ESTADO DE OAXACA	14,203,266.69	79,809.80	14,283,076.49	10,428,983.16	10,331,156.56	3,854,093.33
1	PROGRAMAS	14,203,266.69	79,809.80	14,283,076.49	10,428,983.16	10,331,156.56	3,854,093.33
2	DESEMPEÑO DE LAS FUNCIONES	14,203,266.69	79,809.80	14,283,076.49	10,428,983.16	10,331,156.56	3,854,093.33
TOTAL DEPENDENCIA / ENTIDAD		14,203,266.69	79,809.80	14,283,076.49	10,428,983.16	10,331,156.56	3,854,093.33



# **REPORTE DE AVANCE DE GESTIÓN** **UR 573 - CENTRO DE CONCILIACIÓN LABORAL DEL ESTADO DE OAXACA** **TERCER TRIMESTRE 2025**

AUMENTAR EL ACCESO A LA JUSTICIA LABORAL

01-ASEGURAR EL ACCESO A LA JUSTICIA LABORAL

01-FOMENTAR LA CONCILIACIÓN PARA LA SOLUCIÓN DE CONFLICTOS LABORALES Y DE SEGURIDAD SOCIAL

001-CENTRO DE CONCILIACIÓN LABORAL DEL ESTADO DE OAXACA

COMPONENTE: 301-PROCEDIMIENTO CONCILIATORIO ATENDIDO

ACTIVIDAD: 20-AUDENCIA PARA LA SOLUCIÓN DE CONFLICTOS LABORALES REALIZADO MEDIANTE CONVENIO O RATIFICACIÓN DEL MISMO

ESTRUCTURA PROGRAMÁTICA									
PROGRAMA		SUBPROGRAMA		PROYECTO		OBRAS ACTIVIDAD			
113-ACCESO A LA JUSTICIA LABORAL		02-ATENCIÓN DE PROCEDIMIENTOS CONCILIATORIOS		000---		001-PROCEDIMIENTOS DE CONCILIACIÓN RESULTOS POR CONVENIO O RATIFICACIÓN			
POBLACION O AREA DE ENFOQUE POTENCIAL		ATRIBUTO DE LA POBLACION O AREA DE ENFOQUE		POBLACION ECONOMICAMENTE ACTIVA		HOMBRES: 1107315		MUJERES: 775472	
Aprobado		Reducción		Presupuesto Anual		EJERCIDO T1		EJERCIDO T2	
2 189 897.72		59,198.58		469,944.78		EJERCIDO T3		EJERCIDO T4	
Aprobado		Modificado		Presupuesto Trimestral de la Actividad		Ejercido		% de Ejercido Va. Modificado	
509 351.38		547,625.90		Comprimetido		546 309.95		99.76	
Nombre		Porcentaje de Convenio o Constancia de No Conciliación Firmada		Devengado		546 309.95		1,700,272.48	
Definición		MIDE EL PORCENTAJE DE CONVENIO O CONSTANCIA DE NO CONCILIACIÓN FIRMADA		Número de Indicador		3241		0.00	
Método de Cálculo		(CONVENIO O CONSTANCIA DE NO CONCILIACIÓN FIRMADA REALIZADAS CONVENIO O CONSTANCIA DE NO CONCILIACIÓN FIRMADA PROGRAMADAS)*100		Forma de cálculo del Indicador		Porcentaje		Sentido Esperado	
Tipo		Dimensión		Frecuencia de Medición		Trimestral		ASCENDIENTE	
GESTIÓN		EFICACIA		Medios de Verificación		Fuente Información		Tipo de Valor	
Informe Específico Generado y en Resguardo por la Coordinación de Conciliadores de este Centro de Conciliación Laboral		Existencia de Medición		Existencia de Medición		Existencia de Medición		SUPUESTO	
Definición de la variable Meta		1 - MIDE EL CONVENIO O CONSTANCIA DE NO CONCILIACIÓN FIRMADA		Existencia de Medición		Existencia de Medición		Existencia de Medición	
Unidad de medida:		25 - NUMERO		Existencia de Medición		Existencia de Medición		Existencia de Medición	
EXISTE EL CONSENTIMIENTO DE LAS PARTES PARA PARTICIPAR EN EL PROCEDIMIENTO CONCILIATORIO									
DATOS DE LA META									
LÍNEA BASE									
AÑO		2023		VALOR		AÑO		2025	
METAS		1er TRIMESTRE		VALOR		AVANCE TRIMESTRAL OBRAS ACTIVIDAD		VALOR	
PROGRAMACIÓN		1 02 00		1 02 00		3er TRIMESTRE		4o TRIMESTRE	
PROGRAMACIÓN		4 00 00		1 02 00		1 132 00		1 132 00	
ME-AT		1 056 00		1 056 00		1 000 00		1 000 00	
ALCANZADO		95.28		95.28		0.00		0.00	
TRIMESTRAL		95.28		95.28		0.00		0.00	
ANUAL		95.28		95.28		0.00		0.00	
CUMPLIMIENTO DE METAS		95.28		95.28		0.00		0.00	
ANUAL		95.28		95.28		0.00		0.00	
CUMPLIMIENTO DE METAS		95.28		95.28		0.00		0.00	
ANUAL		95.28		95.28		0.00		0.00	
CUMPLIMIENTO DE METAS		95.28		95.28		0.00		0.00	
ANUAL		95.28		95.28		0.00		0.00	
CUMPLIMIENTO DE METAS		95.28		95.28		0.00		0.00	
ANUAL		95.28		95.28		0.00		0.00	
CUMPLIMIENTO DE METAS		95.28		95.28		0.00		0.00	
ANUAL		95.28		95.28		0.00		0.00	
CUMPLIMIENTO DE METAS		95.28		95.28		0.00		0.00	
ANUAL		95.28		95.28		0.00		0.00	
CUMPLIMIENTO DE METAS		95.28		95.28		0.00		0.00	
ANUAL		95.28		95.28		0.00		0.00	
CUMPLIMIENTO DE METAS		95.28		95.28		0.00		0.00	
ANUAL		95.28		95.28		0.00		0.00	
CUMPLIMIENTO DE METAS		95.28		95.28		0.00		0.00	
ANUAL		95.28		95.28		0.00		0.00	
CUMPLIMIENTO DE METAS		95.28		95.28		0.00		0.00	
ANUAL		95.28		95.28		0.00		0.00	
CUMPLIMIENTO DE METAS		95.28		95.28		0.00		0.00	
ANUAL		95.28		95.28		0.00		0.00	
CUMPLIMIENTO DE METAS		95.28		95.28		0.00		0.00	
ANUAL		95.28		95.28		0.00		0.00	
CUMPLIMIENTO DE METAS		95.28		95.28		0.00		0.00	
ANUAL		95.28		95.28		0.00		0.00	
CUMPLIMIENTO DE METAS		95.28		95.28		0.00		0.00	
ANUAL		95.28		95.28		0.00		0.00	
CUMPLIMIENTO DE METAS		95.28		95.28		0.00		0.00	
ANUAL		95.28		95.28		0.00		0.00	
CUMPLIMIENTO DE METAS		95.28		95.28		0.00		0.00	
ANUAL		95.28		95.28		0.00		0.00	
CUMPLIMIENTO DE METAS		95.28		95.28		0.00		0.00	
ANUAL		95.28		95.28		0.00		0.00	
CUMPLIMIENTO DE METAS		95.28		95.28		0.00		0.00	
ANUAL		95.28		95.28		0.00		0.00	
CUMPLIMIENTO DE METAS		95.28		95.28		0.00		0.00	
ANUAL		95.28		95.28		0.00		0.00	
CUMPLIMIENTO DE METAS		95.28		95.28		0.00		0.00	
ANUAL		95.28		95.28		0.00		0.00	
CUMPLIMIENTO DE METAS		95.28		95.28		0.00		0.00	
ANUAL		95.28		95.28		0.00		0.00	
CUMPLIMIENTO DE METAS		95.28		95.28		0.00		0.00	
ANUAL		95.28		95.28		0.00		0.00	
CUMPLIMIENTO DE METAS		95.28		95.28		0.00		0.00	
ANUAL		95.28		95.28		0.00		0.00	
CUMPLIMIENTO DE METAS		95.28		95.28		0.00		0.00	
ANUAL		95.28		95.28		0.00		0.00	
CUMPLIMIENTO DE METAS		95.28		95.28		0.00		0.00	
ANUAL		95.28		95.28		0.00		0.00	
CUMPLIMIENTO DE METAS		95.28		95.28		0.00		0.00	
ANUAL		95.28		95.28		0.00		0.00	
CUMPLIMIENTO DE METAS		95.28		95.28		0.00		0.00	
ANUAL		95.28		95.28		0.00		0.00	
CUMPLIMIENTO DE METAS		95.28		95.28		0.00		0.00	
ANUAL		95.28		95.28		0.00		0.00	
CUMPLIMIENTO DE METAS		95.28		95.28		0.00		0.00	
ANUAL		95.28		95.28		0.00		0.00	
CUMPLIMIENTO DE METAS		95.28		95.28		0.00		0.00	
ANUAL		95.28		95.28		0.00		0.00	
CUMPLIMIENTO DE METAS		95.28		95.28		0.00		0.00	
ANUAL		95.28		95.28		0.00		0.00	
CUMPLIMIENTO DE METAS		95.28		95.28		0.00		0.00	
ANUAL		95.28		95.28		0.00		0.00	
CUMPLIMIENTO DE METAS		95.28		95.28		0.00		0.00	
ANUAL		95.28		95.28		0.00		0.00	
CUMPLIMIENTO DE METAS		95.28		95.28		0.00		0.00	
ANUAL		95.28		95.28		0.00		0.00	
CUMPLIMIENTO DE METAS		95.28		95.28		0.00		0.00	
ANUAL		95.28		95.28		0.00		0.00	
CUMPLIMIENTO DE METAS		95.28		95.28		0.00		0.00	
ANUAL		95.28		95.28		0.00		0.00	
CUMPLIMIENTO DE METAS		95.28		95.28		0.00		0.00	
ANUAL		95.28		95.28		0.00		0.00	
CUMPLIMIENTO DE METAS		95.28		95.28		0.00		0.00	
ANUAL		95.28		95.28		0.00		0.00	
CUMPLIMIENTO DE METAS		95.28		95.28		0.00		0.00	
ANUAL		95.28		95.28		0.00		0.00	
CUMPLIMIENTO DE METAS		95.28		95.28		0.00		0.00	
ANUAL		95.28		95.28		0.00		0.00	
CUMPLIMIENTO DE METAS		95.28		95.28		0.00		0.00	
ANUAL		95.28		95.28		0.00		0.00	
CUMPLIMIENTO DE METAS		95.28		95.28		0.00		0.00	
ANUAL		95.28		95.28		0.00		0.00	
CUMPLIMIENTO DE METAS		95.28		95.28		0.00		0.00	
ANUAL		95.28		95.28		0.00		0.00	
CUMPLIMIENTO DE METAS		95.28		95.28		0.00		0.00	
ANUAL		95.28		95.28		0.00		0.00	
CUMPLIMIENTO DE METAS		95.28		95.28		0.00		0.00	
ANUAL		95.28		95.28		0.00		0.00	
CUMPLIMIENTO DE METAS		95.28		95.28		0.00		0.00	
ANUAL		95.28		95.28		0.00		0.00	
CUMPLIMIENTO DE METAS		95.28		95.28		0.00		0.00	
ANUAL		95.28		95.28		0.00		0.00	
CUMPLIMIENTO DE METAS		95.28		95.28		0.00		0.00	
ANUAL		95.28		95.28		0.00		0.00	
CUMPLIMIENTO DE METAS		95.28		95.28		0.00		0.00	
ANUAL		95.28		95.28		0.00		0.00	
CUMPLIMIENTO DE METAS		95.28		95.28		0.00		0.00	
ANUAL		95.28		95.28		0.00		0.00	
CUMPLIMIENTO DE METAS		95.28		95.28		0.00		0.00	
ANUAL		95.28		95.28		0.00		0.00	
CUMPLIMIENTO DE METAS		95.28		95.28		0.00		0.00	
ANUAL		95.28		95.28		0.00		0.00	
CUMPLIMIENTO DE METAS		95.28		95.28		0.00		0.00	
ANUAL		95.28		95.28		0.00		0.00	
CUMPLIMIENTO DE METAS		95.28		95.28		0.00		0.00	
ANUAL		95.28		95.28		0.00		0.00	
CUMPLIMIENTO DE METAS		95.28		95.28		0.00		0.00	
ANUAL		95.28		95.28		0.00		0.00	
CUMPLIMIENTO DE METAS		95.28		95.28		0.00		0.00	
ANUAL		95.28		95.28		0.00		0.00	
CUMPLIMIENTO DE METAS		95.28		95.28		0.00		0.00	
ANUAL		95.28		95.28		0.00		0.00	
CUMPLIMIENTO DE METAS		95.28		95.28		0.00		0.00	
ANUAL		95.28		95.28		0.00		0.00	
CUMPLIMIENTO DE METAS		95.28		95.28		0.00		0.00	
ANUAL		95.28		95.28		0.00		0.00	
CUMPLIMIENTO DE METAS		95.28		95.28		0.00		0.00	
ANUAL		95.28		95.28		0.00		0.00	
CUMPLIMIENTO DE METAS		95.28		95.28		0.00		0.00	
ANUAL		95.28		95.28		0.00		0.00	
CUMPLIMIENTO DE METAS		95.28		95.28		0.00		0.00	
ANUAL		95.28		95.28		0.00		0.00	
CUMPLIMIENTO DE METAS		95.28		95.28		0.00		0.00	
ANUAL		95.28		95.28		0.00		0.00	
CUMPLIMIENTO DE METAS		95.28		95.28		0.00		0.00	
ANUAL		95.28		95.28		0.00		0.00	
CUMPLIMIENTO DE METAS		95.28		95.28		0.00		0.00	
ANUAL		95.28		95.28		0.00		0.00	
CUMPLIMIENTO DE METAS		95.28		95.28		0.00		0.00	
ANUAL		95.28		95.28		0.00		0.00	
CUMPLIMIENTO DE METAS		95.28		95.28		0.00		0.00	
ANUAL		95.28		95.28		0.00		0.00	
CUMPLIMIENTO DE METAS		95.28		95.28		0.00		0.00	
ANUAL		95.28		95.28		0.00		0.00	
CUMPLIMIENTO DE METAS		95.28		95.28		0.00		0.00	
ANUAL		95.28		95.28		0.00		0.00	
CUMPLIMIENTO DE METAS		95.28		95.28		0.00		0.00	
ANUAL		95.28		95.28		0.00		0.00	
CUMPLIMIENTO DE METAS		95.28		95.28		0.00		0.00	
ANUAL		95.28		95.28		0.00		0.00	
CUMPLIMIENTO DE METAS		95.28		95.28		0.00		0.00	
ANUAL		95.28		95.28		0.00		0.00	
CUMPLIMIENTO DE METAS		95.28		95.28		0.00		0.00	
ANUAL		95.28		95.28		0.00		0.00	
CUMPLIMIENTO DE METAS		95.28		95.28		0.00		0.00	
ANUAL		95.28		95.28		0.00		0.00	
CUMPLIMIENTO DE METAS		95.28		95.28		0.00		0.00	
ANUAL		95.28		95.28		0.00		0.00	
CUMPLIMIENTO DE METAS		95.28		95.28		0.00		0.00	
ANUAL		95.28		95.28		0.00		0.00	
CUMPLIMIENTO DE METAS		95.28		95.28		0.00		0.00	
ANUAL		95.28		95.28		0.00		0.00	
CUMPLIMIENTO DE METAS		95.28		95.28		0.00		0.00	
ANUAL		95.28		95.28		0.00		0.00	
CUMPLIMIENTO DE METAS		95.28		95.28		0.00		0.00	
ANUAL		95.28		95.28		0.00		0.00	
CUMPLIMIENTO DE METAS		95.28		95.28		0.00			



GOBIERNO DEL ESTADO  
DE OAXACA



**CONCILIACIÓN**  
CENTRO DE CONCILIACIÓN  
LABORAL DEL ESTADO DE OAXACA

## PROGRAMAS Y PROYECTOS DE INVERSIÓN

DURANTE EL PERIODO ENERO-SEPTIEMBRE, EL CENTRO DE CONCILIACIÓN LABORAL DEL ESTADO DE OAXACA NO TIENE EN LIBROS CONTABLES REGISTROS DE PROGRAMAS Y PROYECTOS DE INVERSIÓN.





GOBIERNO DEL ESTADO  
DE OAXACA



**CONCILIACIÓN**  
CENTRO DE CONCILIACIÓN  
LABORAL DEL ESTADO DE OAXACA

RELACIÓN DE BIENES INMUEBLES QUE COMPONEN EL PATRIMONIO  
DEL 01 DE ENERO AL 30 DE SEPTIEMBRE DE 2025  
(Pesos)

CUENTA	DESCRIPCIÓN DEL BIEN	Saldo Final
12310	TERRENOS	0
12330	EDIFICIOS NO RESIDENCIALES	0
12351	EDIFICACIÓN HABITACIONAL EN PROCESO	0
12352	EDIFICACIÓN NO HABITACIONAL EN PROCESO	0
12353	CONSTRUCCIÓN DE OBRAS PARA EL ABASTECIMIENTO DE AGUA, PETRÓLEO, GAS, ELECTRICIDAD Y TELECOMUNICACIÓN	0
12354	DIVISIÓN DE TERRENOS Y CONSTRUCCIÓN DE OBRAS DE URBANIZACIÓN EN PROCESO	0
12355	CONSTRUCCIÓN DE VÍAS DE COMUNICACIÓN EN PROCESO	0
12356	OTRAS CONSTRUCCIONES DE INGENIERÍA CIVIL U OBRA PESADA EN PROCESO	0
12357	INSTALACIONES Y EQUIPAMIENTO EN CONSTRUCCIONES EN PROCESO	0
12359	TRABAJOS DE ACABADOS EN EDIFICACIONES Y OTROS TRABAJOS ESPECIALIZADOS EN PROCESO	0
12361	EDIFICACIÓN HABITACIONAL EN PROCESO	0
12362	EDIFICACIÓN NO HABITACIONAL EN PROCESO	0
12363	CONSTRUCCIÓN DE OBRAS PARA EL ABASTECIMIENTO DE AGUA, PETRÓLEO, GAS, ELECTRICIDAD Y TELECOMUNICACIÓN	0
12364	DIVISIÓN DE TERRENOS Y CONSTRUCCIÓN DE OBRAS DE URBANIZACIÓN	0
12365	CONSTRUCCIÓN DE VÍAS DE COMUNICACIÓN EN PROCESO	0
12366	OTRAS CONSTRUCCIONES DE INGENIERÍA CIVIL U OBRA PESADA EN PROCESO	0
12367	INSTALACIONES Y EQUIPAMIENTO EN CONSTRUCCIONES EN PROCESO	0
12369	TRABAJOS DE ACABADOS EN EDIFICACIONES Y OTROS TRABAJOS ESPECIALIZADOS EN PROCESO	0
12390	OTROS BIENES INMUEBLES	0
	SUMA TOTAL:	0



GOBIERNO DEL ESTADO  
DE OAXACA



**CONCILIACIÓN**  
CENTRO DE CONCILIACIÓN  
LABORAL DEL ESTADO DE OAXACA

RELACIÓN DE BIENES MUEBLES QUE COMPONEN EL PATRIMONIO  
DEL 01 DE ENERO AL DE 30 DE SEPTIEMBRE DE 2025  
(Pesos)

CUENTA	DESCRIPCIÓN DEL BIEN	Saldo Final
12411	MUEBLES DE OFICINA Y ESTANTERÍA	306,781
12412	MUEBLES, EXCEPTO DE OFICINA Y ESTANTERÍA	0
12413	EQUIPO DE CÓMPUTO Y DE TECNOLOGÍAS DE LA INFORMACIÓN	2,809,068
12419	OTROS MOBILIARIOS Y EQUIPOS DE ADMINISTRACIÓN	0
12421	EQUIPOS Y APARATOS AUDIOVISUALES	2,658,399
12422	APARATOS DEPORTIVOS	0
12423	CÁMARAS FOTOGRÁFICAS Y DE VIDEO	0
12429	OTRO MOBILIARIO Y EQUIPO EDUCACIONAL Y RECREATIVO	0
12431	EQUIPO MÉDICO Y DE LABORATORIO	0
12432	INSTRUMENTAL MÉDICO Y DE LABORATORIO	0
12441	AUTOMÓVILES Y CAMIONES	0
12443	EQUIPO AEROSPAECIAL	0
12445	EMBARCACIONES	0
12449	OTROS EQUIPOS DE TRANSPORTE	220,700
12450	EQUIPO DE DEFENSA Y SEGURIDAD	0
12461	MAQUINARIA Y EQUIPO AGROPECUARIO	0
12462	MAQUINARIA Y EQUIPO INDUSTRIAL	0
12463	MAQUINARIA Y EQUIPO DE CONSTRUCCIÓN	0
12464	SISTEMAS DE AIRE ACONDICIONADO, CALEFACCIÓN Y DE REFRIGERACIÓN INDUSTRIAL Y COMERCIAL	35,508
12465	EQUIPO DE COMUNICACIÓN Y TELECOMUNICACIÓN	0
12466	EQUIPOS DE GENERACIÓN ELÉCTRICA, APARATOS Y ACCESORIOS ELÉCTRICOS	0
12467	HERRAMIENTAS Y MÁQUINAS-HERRAMIENTA	0
12469	OTROS EQUIPOS	0
12471	BIENES ARTÍSTICOS, CULTURALES Y CIENTÍFICOS	0
12483	AVES	0
12484	OVINOS Y CAPRINOS	0
12486	EQUINOS	0
	SUMA TOTAL:	6,030,456



GOBIERNO DEL ESTADO  
DE OAXACA



**CONCILIACIÓN**  
CENTRO DE CONCILIACIÓN  
LABORAL DEL ESTADO DE OAXACA

## RELACIÓN DE CUENTAS BANCARIAS PRODUCTIVAS ESPECIFICAS DEL 01 DE ENERO AL 30 DE SEPTIEMBRE DE 2025

FONDO, PROGRAMA O CONVENIO	DATOS DE LA CUENTA BANCARIA		
	INSTITUCIÓN BANCARIA	NUMERO DE CUENTA	FECHA DE APERTURA

DURANTE EL PERIODO ENERO-SEPTIEMBRE, EL CENTRO DE CONCILIACIÓN LABORAL DEL ESTADO DE OAXACA, NO TIENE EN LIBROS CONTABLES REGISTROS CUENTAS BANCARIAS PRODUCTIVAS ESPECIFICAS.



GOBIERNO DEL ESTADO  
DE OAXACA



**CONCILIACIÓN**  
CENTRO DE CONCILIACIÓN  
LABORAL DEL ESTADO DE OAXACA

## RELACIÓN DE ESQUEMAS BURSÁTILES Y COBERTURAS FINANCIERAS

DURANTE EL PERIODO ENERO-SEPTIEMBRE, EL CENTRO DE CONCILIACIÓN LABORAL DEL ESTADO DE OAXACA, NO TIENE EN LIBROS CONTABLES REGISTROS DE ESQUEMAS BURSÁTILES Y COBERTURAS FINANCIERAS.



GOBIERNO DEL ESTADO  
DE OAXACA



**CONCILIACIÓN**  
CENTRO DE CONCILIACIÓN  
LABORAL DEL ESTADO DE OAXACA

## MONTOS PAGADOS POR AYUDAS Y SUBSIDIOS

DEL 1 DE ENERO AL 30 DE SEPTIEMBRE DE 2025

Concepto	Ayuda	Subsidio	Sector (económico o social)	Beneficiario	CURP	RFC	Monto Pagado
							0
							0
							0
							0
							0

EL CENTRO DE CONCILIACIÓN LABORAL, NO REALIZÓ PAGOS DE RECURSOS POR AYUDAS Y SUBSIDIOS EN EL PERIODO ENERO – SEPTIEMBRE 2025.

CENTRO DE CONCILIACIÓN LABORAL DEL ESTADO DE OAXACA					
Estado de Situación Financiera Detallado - LDF					
Al 31 de Diciembre de 2024 y al 30 de Septiembre de 2025					
(PESOS)					
Concepto	30 de septiembre de 2025	31 de Diciembre de 2024	Concepto	30 de septiembre de 2025	31 de Diciembre de 2024
<b>ACTIVO</b>			<b>PASIVO</b>		
<b>Activo Circulante</b>			<b>Pasivo Circulante</b>		
Efectivo y Equivalentes	65	404,029	Cuentas por Pagar a Corto Plazo	301,506	527,497
Efectivo			Servicios Personales por Pagar a Corto Plazo		
Bancos/Tesorería			Proveedores por Pagar a Corto Plazo		
Bancos/Dependencias y Otros	65	404,029	Contratistas por Obras Públicas por Pagar a Corto Plazo	0	0
Inversiones Temporales (Hasta 3 meses)			Participaciones y Aportaciones por Pagar a Corto Plazo		
Fondos con Afectación Específica			Transferencias Otorgadas por Pagar a Corto Plazo	98,327	325,737
Depósitos de Fondos de Terceros en Garantía y/o Administración			Intereses, Comisiones y Otros Gastos de la Deuda Pública por Pagar a Corto Plazo		
Otros Efectivos y Equivalentes			Retenciones y Contribuciones por Pagar a Corto Plazo	203,006	199,995
Derechos a Recibir Efectivo o Equivalentes	301,147	123,175	Devoluciones de la Ley de Ingresos por Pagar a Corto Plazo		
Inversiones Financieras de Corto Plazo			Otras Cuentas por Pagar a Corto Plazo	173	1,764
Cuentas por Cobrar a Corto Plazo			Documentos por Pagar a Corto Plazo	0	0
Deudores Diversos por Cobrar a Corto Plazo	301,147	123,175	Documentos Comerciales por Pagar a Corto Plazo		
Ingresos por Recuperar a Corto Plazo			Documentos con Contratistas por Obras Públicas por Pagar a Corto Plazo		
Deudores por Anticipos de la Tesorería a Corto Plazo			Otros Documentos por Pagar a Corto Plazo		
Préstamos Otorgados a Corto Plazo			Porción a Corto Plazo de la Deuda Pública a Largo Plazo	0	0
Otros Derechos a Recibir Efectivo o Equivalentes a Corto Plazo			Porción a Corto Plazo de la Deuda Pública		
Derechos a Recibir Bienes o Servicios	0	0	Porción a Corto Plazo de Arrendamiento Financiero		
Anticipo a Proveedores por Adquisición de Bienes y Prestación de Servicios a Corto Plazo			Títulos y Valores a Corto Plazo		
Anticipo a Proveedores por Adquisición de Bienes Inmuebles y Muebles a Corto Plazo			Pasivos Diferidos a Corto Plazo	0	0
Anticipo a Proveedores por Adquisición de Bienes Intangibles a Corto Plazo			Ingresos Cobrados por Adelantado a Corto Plazo		
Anticipo a Contratistas por Obras Públicas a Corto Plazo			Intereses Cobrados por Adelantado a Corto Plazo		
Otros Derechos a Recibir Bienes o Servicios a Corto Plazo			Otros Pasivos Diferidos a Corto Plazo		
Inventarios	0	0	Fondos y Bienes de Terceros en Garantía y/o Administración a Corto Plazo	0	0
Inventario de Mercancías para Venta			Fondos en Garantía a Corto Plazo		
Inventario de Mercancías Terminadas			Fondos en Administración a Corto Plazo		
Inventario de Mercancías en Proceso de Elaboración			Fondos Contingentes a Corto Plazo		
Inventario de Materias Primas, Materiales y Suministros para Producción			Fondos de Fideicomisos, Mandatos y Contratos Análogos a Corto Plazo		
Bienes en Tránsito			Otros Fondos de Terceros en Garantía y/o Administración a Corto Plazo		
Almacenes			Valores y Bienes en Garantía a Corto Plazo		
Estimación por Pérdida o Deterioro de Activos Circulantes	0	0	Provisiones a Corto Plazo	0	0
Estimaciones para Cuentas Incobrables por Derechos a Recibir Efectivo o Equivalentes			Provisión para Demandas y Juicios a Corto Plazo		
Estimación por Deterioro de Inventarios			Provisión para Contingencias a Corto Plazo		
Otros Activos Circulantes	0	0	Otras Provisiones a Corto Plazo		
Valores en Garantía			Otros Pasivos a Corto Plazo	0	0
Bienes en Garantía (excluye depósitos de fondos)			Ingresos por Clasificar		
Bienes Derivados de Embargos, Decomisos, Aseguramientos y Dación en Pago			Recaudación por Participar		
Adquisición con Fondos de Terceros			Otros Pasivos Circulantes		
<b>Total de Activos Circulantes</b>	<b>301,214</b>	<b>527,204</b>	<b>Total de Pasivos Circulantes</b>	<b>301,506</b>	<b>527,497</b>
<b>Activo No Circulante</b>			<b>Pasivo No Circulante</b>		
Inversiones Financieras a Largo Plazo			Cuentas por Pagar a Largo Plazo		
Derechos a Recibir Efectivo o Equivalentes a Largo Plazo			Documentos por Pagar a Largo Plazo		
Bienes Inmuebles, Infraestructura y Construcciones en Proceso	0	0	Deuda Pública a Largo Plazo		
Bienes Muebles	6,030,456	5,990,553	Pasivos Diferidos a Largo Plazo		
Activos Intangibles			Fondos y Bienes de Terceros en Garantía y/o en Administración a Largo Plazo		
Depreciación, Deterioro y Amortización Acumulada de Bienes	-3,841,449	-3,762,169	Provisiones a Largo Plazo		
Activos Diferidos			<b>Total de Pasivos No Circulantes</b>	<b>0</b>	<b>0</b>
Estimación por Pérdida o Deterioro de Activos no Circulantes			<b>Total del Pasivo</b>	<b>301,506</b>	<b>527,497</b>
Otros Activos no Circulantes			<b>HACIENDA PUBLICA/PATRIMONIO</b>		
<b>Total de Activos No Circulantes</b>	<b>2,189,007</b>	<b>2,228,384</b>			

CENTRO DE CONCILIACIÓN LABORAL DEL ESTADO DE OAXACA					
Estado de Situación Financiera Detallado - LDF					
Al 31 de Diciembre de 2024 y al 30 de Septiembre de 2025					
(PESOS)					
Concepto	30 de septiembre de 2025	31 de Diciembre de 2024	Concepto	30 de septiembre de 2025	31 de Diciembre de 2024
Total del Activo	2,490,219	2,755,588	Hacienda Pública/Patrimonio Contribuido	5,602,572	5,602,572
			Aportaciones		
			Donaciones de Capital		
			Actualización de la Hacienda Pública/Patrimonio	5,602,572	5,602,572
			Hacienda Pública/Patrimonio Generado	-3,413,859	-3,374,482
			Resultados del Ejercicio (Ahorro/ Desahorro)	-39,377	-782,249
			Resultados de Ejercicios Anteriores	-3,374,482	-2,592,233
			Revalúos		
			Reservas		
			Rectificaciones de Resultados de Ejercicios Anteriores		
			Exceso o Insuficiencia en la Actualización de la Hacienda Pública/Patrimonio	0	0
			Resultado por Posición Monetaria		
			Resultado por Tenencia de Activos no Monetarios		
			Total Hacienda Pública/Patrimonio	2,188,713	2,228,091
			Total del Pasivo y Hacienda Pública/Patrimonio	2,490,219	2,755,588



CENTRO DE CONCILIACIÓN LABORAL DEL ESTADO DE OAXACA Balance Presupuestario - LDF Del 1 de Enero al 30 de Septiembre de 2025 (PESOS)			
Concepto	Estimado/ Aprobado	Devengado	Recaudado/ Pagado
<b>A. Ingresos Totales (A = A1+A2+A3)</b>	<b>14,203,266</b>	<b>10,428,983</b>	<b>10,428,983</b>
A1. Ingresos de Libre Disposición	14,203,266	10,428,983	10,428,983
A2. Transferencias Federales Etiquetadas	0	0	0
A3. Financiamiento Neto			
<b>B. Egresos Presupuestarios<sup>1</sup> (B = B1+B2)</b>	<b>14,203,266</b>	<b>10,428,983</b>	<b>9,235,109</b>
B1. Gasto No Etiquetado (sin incluir Amortización de la Deuda Pública)	14,203,266	10,428,983	9,235,109
B2. Gasto Etiquetado (sin incluir Amortización de la Deuda Pública)	0	0	0
<b>C. Remanentes del Ejercicio Anterior (C = C1 + C2)</b>			
C1. Remanentes de Ingresos de Libre Disposición aplicados en el periodo			
C2. Remanentes de Transferencias Federales Etiquetadas aplicados en el periodo			
<b>I. Balance Presupuestario (I = A - B + C)</b>	<b>0</b>	<b>0</b>	<b>1,193,874</b>
<b>II. Balance Presupuestario sin Financiamiento Neto (II = I - A3)</b>	<b>0</b>	<b>0</b>	<b>1,193,874</b>
<b>III. Balance Presupuestario sin Financiamiento Neto y sin Remanentes del Ejercicio Anterior (III= II - C)</b>	<b>0</b>	<b>0</b>	<b>1,193,874</b>

Concepto	Aprobado	Devengado	Pagado
<b>E. Intereses, Comisiones y Gastos de la Deuda (E = E1+E2)</b>	<b>0</b>	<b>0</b>	<b>0</b>
E1. Intereses, Comisiones y Gastos de la Deuda con Gasto No Etiquetado			
E2. Intereses, Comisiones y Gastos de la Deuda con Gasto Etiquetado			
<b>IV. Balance Primario (IV = III + E)</b>	<b>0</b>	<b>0</b>	<b>1,193,874</b>

Concepto	Estimado/ Aprobado	Devengado	Recaudado/ Pagado
<b>F. Financiamiento (F = F1 + F2)</b>	<b>0</b>	<b>0</b>	<b>0</b>
F1. Financiamiento con Fuente de Pago de Ingresos de Libre Disposición			
F2. Financiamiento con Fuente de Pago de Transferencias Federales Etiquetadas			
<b>G. Amortización de la Deuda (G = G1 + G2)</b>	<b>0</b>	<b>0</b>	<b>0</b>
G1. Amortización de la Deuda Pública con Gasto No Etiquetado			
G2. Amortización de la Deuda Pública con Gasto Etiquetado			
<b>A3. Financiamiento Neto (A3 = F - G)</b>	<b>0</b>	<b>0</b>	<b>0</b>

Concepto	Estimado/ Aprobado	Devengado	Recaudado/ Pagado
A1. Ingresos de Libre Disposición	14,203,266	10,428,983	10,428,983
<b>A3.1 Financiamiento Neto con Fuente de Pago de Ingresos de Libre Disposición (A3.1 = F1 - G1)</b>	<b>0</b>	<b>0</b>	<b>0</b>
F1. Financiamiento con Fuente de Pago de Ingresos de Libre Disposición	0	0	0
G1. Amortización de la Deuda Pública con Gasto No Etiquetado	0	0	0
B1. Gasto No Etiquetado (sin incluir Amortización de la Deuda Pública)	14,203,266	10,428,983	9,235,109
C1. Remanentes de Ingresos de Libre Disposición aplicados en el periodo			
<b>V. Balance Presupuestario de Recursos Disponibles (V = A1 + A3.1 - B1 + C1)</b>	<b>0</b>	<b>0</b>	<b>1,193,874</b>
<b>VI. Balance Presupuestario de Recursos Disponibles sin Financiamiento Neto (VI = V - A3.1)</b>	<b>0</b>	<b>0</b>	<b>1,193,874</b>

Concepto	Estimado/ Aprobado	Devengado	Recaudado/ Pagado
A2. Transferencias Federales Etiquetadas	0	0	0
<b>A3.2 Financiamiento Neto con Fuente de Pago de Transferencias Federales Etiquetadas (A3.2 = F2 - G2)</b>	<b>0</b>	<b>0</b>	<b>0</b>
F2. Financiamiento con Fuente de Pago de Transferencias Federales Etiquetadas			
G2. Amortización de la Deuda Pública con Gasto Etiquetado			
B2. Gasto Etiquetado (sin incluir Amortización de la Deuda Pública)	0	0	0
C2. Remanentes de Transferencias Federales Etiquetadas aplicados en el periodo			
<b>VII. Balance Presupuestario de Recursos Etiquetados (VII = A2 + A3.2 - B2 + C2)</b>	<b>0</b>	<b>0</b>	<b>0</b>
<b>VIII. Balance Presupuestario de Recursos Etiquetados sin Financiamiento Neto (VIII = VII - A3.2)</b>	<b>0</b>	<b>0</b>	<b>0</b>



CENTRO DE CONCILIACIÓN LABORAL DEL ESTADO DE OAXACA						
Estado Analítico de Ingreso Detallado - LDF						
Del 1 de Enero al 30 de Septiembre de 2025						
(PESOS)						
Concepto	Ingreso					Diferencia
	Estimado	Ampliaciones/ (Reducciones)	Modificado	Devengado	Recaudado	
<b>Ingresos de Libre Disposición</b>	<b>0</b>	<b>0</b>	<b>0</b>	<b>0</b>	<b>0</b>	<b>0</b>
A. Impuestos	0	0	0	0	0	0
B. Cuotas y Aportaciones de Seguridad Social	0	0	0	0	0	0
C. Contribuciones de Mejoras	0	0	0	0	0	0
D. Derechos	0	0	0	0	0	0
E. Productos	0	0	0	0	0	0
F. Aprovechamientos	0	0	0	0	0	0
G. Ingresos por Ventas de Bienes y Servicios	0	0	0	0	0	0
H. Participaciones (H=h1+h2+h3+h4+h5+h6+h7+h8+h9+h10+h11)	0	0	0	0	0	0
h1) Fondo General de Participaciones	0	0	0	0	0	0
h2) Fondo de Fomento Municipal	0	0	0	0	0	0
h3) Fondo de Fiscalización y Recaudación	0	0	0	0	0	0
h4) Fondo de Compensación	0	0	0	0	0	0
h5) Fondo de Extracción de Hidrocarburos	0	0	0	0	0	0
h6) Impuesto Especial Sobre Producción y Servicios	0	0	0	0	0	0
h7) 0.136% de la Recaudación Federal Participable	0	0	0	0	0	0
h8) 3.17% Sobre Extracción de Petróleo	0	0	0	0	0	0
h9) Gasolinas y Diésel	0	0	0	0	0	0
h10) Fondo del Impuesto Sobre la Renta	0	0	0	0	0	0
h11) Fondo de Estabilización de los Ingresos de las Entidades Federativas	0	0	0	0	0	0
I. Incentivos Derivados de la Colaboración Fiscal (I=i1+i2+i3+i4+i5)	0	0	0	0	0	0
i1) Tenencia o Uso de Vehículos	0	0	0	0	0	0
i2) Fondo de Compensación ISAN	0	0	0	0	0	0
i3) Impuesto Sobre Automóviles Nuevos	0	0	0	0	0	0
i4) Fondo de Compensación de Repecos-Intermedios	0	0	0	0	0	0
i5) Otros Incentivos Económicos	0	0	0	0	0	0
J. Transferencias	14,203,266	79,809	14,283,076	10,428,983	10,428,983	-3,774,283
K. Convenios	0	0	0	0	0	0
k1) Otros Convenios y Subsidios	0	0	0	0	0	0
L. Otros Ingresos de Libre Disposición (L=l1+l2)	0	0	0	0	0	0
l1) Participaciones en Ingresos Locales	0	0	0	0	0	0
l2) Otros Ingresos de Libre Disposición	0	0	0	0	0	0
<b>I. Total de Ingresos de Libre Disposición (I=A+B+C+D+E+F+G+H+I+J+K+L)</b>	<b>14,203,266</b>	<b>79,809</b>	<b>14,283,076</b>	<b>10,428,983</b>	<b>10,428,983</b>	<b>-3,774,283</b>
<b>Ingresos Excedentes de Ingresos de Libre Disposición</b>						
<b>Transferencias Federales Etiquetadas</b>	<b>0</b>	<b>0</b>	<b>0</b>	<b>0</b>	<b>0</b>	<b>0</b>
A. Aportaciones (A=a1+a2+a3+a4+a5+a6+a7+a8)	0	0	0	0	0	0
a1) Fondo de Aportaciones para la Nómina Educativa y Gasto Operativo	0	0	0	0	0	0
a2) Fondo de Aportaciones para los Servicios de Salud	0	0	0	0	0	0
a3) Fondo de Aportaciones para la Infraestructura Social	0	0	0	0	0	0
a4) Fondo de Aportaciones para el Fortalecimiento de los Municipios y de las Demarcaciones Territoriales del Distrito Federal	0	0	0	0	0	0
a5) Fondo de Aportaciones Múltiples	0	0	0	0	0	0
a6) Fondo de Aportaciones para la Educación Tecnológica y de Adultos	0	0	0	0	0	0
a7) Fondo de Aportaciones para la Seguridad Pública de los Estados y del Distrito Federal	0	0	0	0	0	0
a8) Fondo de Aportaciones para el Fortalecimiento de las Entidades Federativas	0	0	0	0	0	0
B. Convenios (B=b1+b2+b3+b4)	0	0	0	0	0	0
b1) Convenios de Protección Social en Salud	0	0	0	0	0	0
b2) Convenios de Descentralización	0	0	0	0	0	0
b3) Convenios de Reasignación	0	0	0	0	0	0
b4) Otros Convenios y Subsidios	0	0	0	0	0	0
C. Fondos Distintos de Aportaciones (C=c1+c2)	0	0	0	0	0	0
c1) Fondo para Entidades Federativas y Municipios Productores de Hidrocarburos	0	0	0	0	0	0
c2) Fondo Minero	0	0	0	0	0	0
D. Transferencias, Subsidios y Subvenciones, y Pensiones y Jubilaciones	0	0	0	0	0	0
E. Otras Transferencias Federales Etiquetadas	0	0	0	0	0	0
<b>II. Total de Transferencias Federales Etiquetadas (II = A + B + C + D + E)</b>	<b>0</b>	<b>0</b>	<b>0</b>	<b>0</b>	<b>0</b>	<b>0</b>
<b>III. Ingresos Derivados de Financiamientos (III = A)</b>	<b>0</b>	<b>0</b>	<b>0</b>	<b>0</b>	<b>0</b>	<b>0</b>
A. Ingresos Derivados de Financiamientos	0	0	0	0	0	0
<b>IV. Total de Ingresos (IV = I + II + III)</b>	<b>14,203,266</b>	<b>79,809</b>	<b>14,283,076</b>	<b>10,428,983</b>	<b>10,428,983</b>	<b>-3,774,283</b>
<b>Datos Informativos</b>	<b>0</b>	<b>0</b>	<b>0</b>	<b>0</b>	<b>0</b>	<b>0</b>
1. Ingresos Derivados de Financiamientos con Fuente de Pago de Ingresos de Libre Disposición	0	0	0	0	0	0
2. Ingresos Derivados de Financiamientos con Fuente de Pago de Transferencias Federales Etiquetadas	0	0	0	0	0	0
<b>3. Ingresos Derivados de Financiamientos (3 = 1 + 2)</b>	<b>0</b>	<b>0</b>	<b>0</b>	<b>0</b>	<b>0</b>	<b>0</b>

CENTRO DE CONCILIACIÓN LABORAL DEL ESTADO DE OAXACA  
Informe Analítico de la Deuda Pública y Otros Pasivos - LDF  
Del 1 de Enero al 30 de Septiembre de 2025  
(PESOS)

Denominación de la Deuda Pública y Otros Pasivos	Saldo al 31 de Diciembre de 2024 (d)	Disposiciones del Periodo (e)	Amortizaciones del Periodo (f)	Revaluaciones, Reclasificaciones y Otros Ajustes (g)	Saldo Final del Periodo (h) h=d+e-f+g	Pago de Intereses del Periodo (i)	Pago de Comisiones y demás costos asociados durante el Periodo (j)
1. Deuda Pública (I=A+B) A. Corto Plazo (A=a1+a2+a3) a1) Instituciones de Crédito a2) Títulos y Valores a3) Arrendamientos Financieros B. Largo Plazo (B=b1+b2+b3) b1) Instituciones de Crédito b2) Títulos y Valores b3) Arrendamientos Financieros	0 0 0 0 0 0 0 0 0 0 0	0 0 0 0 0 0 0 0 0 0 0	0 0 0 0 0 0 0 0 0 0 0	0 0 0 0 0 0 0 0 0 0 0	0 0 0 0 0 0 0 0 0 0 0	0 0 0 0 0 0 0 0 0 0 0	0 0 0 0 0 0 0 0 0 0 0
2. Otros Pasivos	527,497	13,271,121	13,497,113	0	301,505	0	0
3. Total de la Deuda Pública y Otros Pasivos (B=1+2)	527,497	13,271,121	13,497,113	0	301,505	0	0
4. Deuda Contingente <sup>1</sup> (Informativo) A. Deuda Contingente 1 B. Deuda Contingente 2 C. Deuda Contingente XX	0 0 0 0	0 0 0 0	0 0 0 0	0 0 0 0	0 0 0 0	0 0 0 0	0 0 0 0
5. Valor de Instrumentos Bono Cupón Cero <sup>2</sup> (Informativo) A. Instrumento Bono Cupón Cero 1 B. Instrumento Bono Cupón Cero 2 C. Instrumento Bono Cupón Cero XX	0 0 0 0	0 0 0 0	0 0 0 0	0 0 0 0	0 0 0 0	0 0 0 0	0 0 0 0

<sup>1</sup> Se refiere a cualquier financiamiento sin fuente o garantía de pago definida, que sea asumida de manera solidaria o subsidiaria por las Entidades Federativas con sus Municipios, organismos descentralizados y empresas de participación estatal mayoritaria y fideicomisos, locales o municipales, y por los Municipios con sus respectivos organismos descentralizados y empresas de participación municipal mayoritaria.

Obligaciones a Corto Plazo (k)	Monto Contratado (l)	Plazo Pactado (m)	Tasa de Interés (n)	Comisiones y Costos Relacionados (o)	Tasa Efectiva (p)
6. Obligaciones a Corto Plazo (Informativo) A. Crédito 1 B. Crédito 2 C. Crédito XX	0 0 0 0	0 0 0 0	0 0 0 0	0 0 0 0	0 0 0 0

CENTRO DE CONCILIACION LABORAL DEL ESTADO DE OAXACA Informe Analítico de Obligaciones Diferentes de Financiamientos -LDF Del 1 de Enero al 30 de Septiembre de 2025 (PESOS)										
Denominación de las Obligaciones Diferentes de Financiamiento (c.)	Fecha del Contrato (d)	Fecha de inicio de operación del proyecto (e.)	Fecha de vencimiento (f)	Monto de la inversión pactado (g)	Plazo pactado (h)	Monto promedio mensual del pago de la contraprestación (i)	Monto promedio mensual del pago de la contraprestación correspondiente al pago de inversión (j)	Monto pagado de la inversión al 31 de diciembre de 2024 (k)	Monto pagado de la inversión actualizado al 30 de 2024 (l)	Saldo pendiente por pagar de la inversión al 30 de 2024 (m = g - l)
A. Asociaciones Público Privadas (APPs) (A=1-B=C+G)	a) APP 1 b) APP 2 c) APP 3 d) APP XX			0		0	0	0	0	0
				0		0	0	0	0	0
				0		0	0	0	0	0
				0		0	0	0	0	0
B. Otros Instrumentos (B=1-B=C+D)	a) Otro Instrumento 1 b) Otro Instrumento 2 c) Otro Instrumento 3 d) Otro Instrumento XX			0		0	0	0	0	0
				0		0	0	0	0	0
				0		0	0	0	0	0
				0		0	0	0	0	0
C. Total de Obligaciones Diferentes de Financiamiento (C=A+B)				0		0	0	0	0	0
				0		0	0	0	0	0



CENTRO DE CONCILIACION LABORAL DEL ESTADO DE OAXACA Estado Analítico del Ejercicio del Presupuesto de Egresos Detallado - LDF Clasificación por Objeto del Gasto (Capítulo y Concepto) Del 1 de Enero al 30 de Septiembre de 2025 (PESOS)						
Concepto	Egresos					Subejercicio
	Aprobado	Ampliaciones/ (Reducciones)	Modificado	Devengado	Pagado	
<b>I. Gasto No Etiquetado (I=A+B+C+D+E+F+G+H+I)</b>	<b>14,203,266</b>	<b>79,809</b>	<b>14,283,076</b>	<b>10,428,983</b>	<b>9,235,109</b>	<b>3,854,093</b>
A. Servicios Personales (A=a1+a2+a3+a4+a5+a6+a7)	0	0	0	0	0	0
a1) Remuneraciones al Personal de Carácter Permanente	0	0	0	0	0	0
a2) Remuneraciones al Personal de Carácter Transitorio	0	0	0	0	0	0
a3) Remuneraciones Adicionales y Especiales	0	0	0	0	0	0
a4) Seguridad Social	0	0	0	0	0	0
a5) Otras Prestaciones Sociales y Económicas	0	0	0	0	0	0
a6) Previsiones	0	0	0	0	0	0
a7) Pago de Estímulos a Servidores Públicos	0	0	0	0	0	0
B. Materiales y Suministros (B=b1+b2+b3+b4+b5+b6+b7+b8+b9)	0	0	0	0	0	0
b1) Materiales de Administración, Emisión de Documentos y Artículos Oficiales	0	0	0	0	0	0
b2) Alimentos y Utensilios	0	0	0	0	0	0
b3) Materias Primas y Materiales de Producción y Comercialización	0	0	0	0	0	0
b4) Materiales y Artículos de Construcción y de Reparación	0	0	0	0	0	0
b5) Productos Químicos, Farmacéuticos y de Laboratorio	0	0	0	0	0	0
b6) Combustibles, Lubricantes y Aditivos	0	0	0	0	0	0
b7) Vestuario, Blancos, Prendas de Protección y Artículos Deportivos	0	0	0	0	0	0
b8) Materiales y Suministros Para Seguridad	0	0	0	0	0	0
b9) Herramientas, Refacciones y Accesorios Menores	0	0	0	0	0	0
C. Servicios Generales (C=c1+c2+c3+c4+c5+c6+c7+c8+c9)	0	0	0	0	0	0
c1) Servicios Básicos	0	0	0	0	0	0
c2) Servicios de Arrendamiento	0	0	0	0	0	0
c3) Servicios Profesionales, Científicos, Técnicos y Otros Servicios	0	0	0	0	0	0
c4) Servicios Financieros, Bancarios y Comerciales	0	0	0	0	0	0
c5) Servicios de Instalación, Reparación, Mantenimiento y Conservación	0	0	0	0	0	0
c6) Servicios de Comunicación Social y Publicidad	0	0	0	0	0	0
c7) Servicios de Traslado y Viáticos	0	0	0	0	0	0
c8) Servicios Oficiales	0	0	0	0	0	0
c9) Otros Servicios Generales	0	0	0	0	0	0
D. Transferencias, Asignaciones, Subsidios y Otras Ayudas (D=d1+d2+d3+d4+d5+d6+d7)	14,163,266	79,862	14,243,128	10,389,079	9,195,205	3,854,049
d1) Transferencias Internas y Asignaciones al Sector Público	14,163,266	79,862	14,243,128	10,389,079	9,195,205	3,854,049
d2) Transferencias al Resto del Sector Público	0	0	0	0	0	0
d3) Subsidios y Subvenciones	0	0	0	0	0	0
d4) Ayudas Sociales	0	0	0	0	0	0
d5) Pensiones y Jubilaciones	0	0	0	0	0	0
d6) Transferencias a Fideicomisos, Mandatos y Otros Análogos	0	0	0	0	0	0
d7) Transferencias a la Seguridad Social	0	0	0	0	0	0
d8) Donativos	0	0	0	0	0	0
d9) Transferencias al Exterior	0	0	0	0	0	0
E. Bienes Muebles, Inmuebles e Intangibles (E=e1+e2+e3+e4+e5+e6+e7+e8+e9)	40,000	-52	39,947	39,903	39,903	43
e1) Mobiliario y Equipo de Administración	40,000	-52	39,947	39,903	39,903	43
e2) Mobiliario y Equipo Educativo y Recreativo	0	0	0	0	0	0
e3) Equipo e Instrumental Médico y de Laboratorio	0	0	0	0	0	0
e4) Vehículos y Equipo de Transporte	0	0	0	0	0	0
e5) Equipo de Defensa y Seguridad	0	0	0	0	0	0
e6) Maquinaria, Otros Equipos y Herramientas	0	0	0	0	0	0
e7) Activos Biológicos	0	0	0	0	0	0
e8) Bienes Inmuebles	0	0	0	0	0	0
e9) Activos Intangibles	0	0	0	0	0	0
F. Inversión Pública (F=f1+f2+f3)	0	0	0	0	0	0
f1) Obra Pública en Bienes de Dominio Público	0	0	0	0	0	0
f2) Obra Pública en Bienes Propios	0	0	0	0	0	0
f3) Proyectos Productivos y Acciones de Fomento	0	0	0	0	0	0
G. Inversiones Financieras y Otras Provisiones (G=g1+g2+g3+g4+g5+g6+g7)	0	0	0	0	0	0
g1) Inversiones Para el Fomento de Actividades Productivas	0	0	0	0	0	0
g2) Acciones y Participaciones de Capital	0	0	0	0	0	0
g3) Compra de Títulos y Valores	0	0	0	0	0	0
g4) Concesión de Préstamos	0	0	0	0	0	0
g5) Inversiones en Fideicomisos, Mandatos y Otros Análogos	0	0	0	0	0	0
Fideicomiso de Desastres Naturales (Informativo)	0	0	0	0	0	0
g6) Otras Inversiones Financieras	0	0	0	0	0	0
g7) Provisiones para Contingencias y Otras Erogaciones Especiales	0	0	0	0	0	0
H. Participaciones y Aportaciones (H=h1+h2+h3)	0	0	0	0	0	0
h1) Participaciones	0	0	0	0	0	0
h2) Aportaciones	0	0	0	0	0	0
h3) Convenios	0	0	0	0	0	0
I. Deuda Pública (I=i1+i2+i3+i4+i5+i6+i7)	0	0	0	0	0	0
i1) Amortización de la Deuda Pública	0	0	0	0	0	0
i2) Intereses de la Deuda Pública	0	0	0	0	0	0
i3) Comisiones de la Deuda Pública	0	0	0	0	0	0
i4) Gastos de la Deuda Pública	0	0	0	0	0	0
i5) Costo por Coberturas	0	0	0	0	0	0
i6) Apoyos Financieros	0	0	0	0	0	0
i7) Adeudos de Ejercicios Fiscales Anteriores (ADEFAS)	0	0	0	0	0	0

Concepto	Egresos					Subejercicio
	Aprobado	Ampliaciones/ (Reducciones)	Modificado	Devengado	Pagado	
<b>II. Gasto Etiquetado (II=A+B+C+D+E+F+G+H+I)</b>	<b>0</b>	<b>0</b>	<b>0</b>	<b>0</b>	<b>0</b>	<b>0</b>
A. Servicios Personales (A=a1+a2+a3+a4+a5+a6+a7)	0	0	0	0	0	0
a1) Remuneraciones al Personal de Carácter Permanente	0	0	0	0	0	0
a2) Remuneraciones al Personal de Carácter Transitorio	0	0	0	0	0	0
a3) Remuneraciones Adicionales y Especiales	0	0	0	0	0	0
a4) Seguridad Social	0	0	0	0	0	0
a5) Otras Prestaciones Sociales y Económicas	0	0	0	0	0	0
a6) Previsiones	0	0	0	0	0	0
a7) Pago de Estímulos a Servidores Públicos	0	0	0	0	0	0
B. Materiales y Suministros (B=b1+b2+b3+b4+b5+b6+b7+b8+b9)	0	0	0	0	0	0
b1) Materiales de Administración, Emisión de Documentos y Artículos Oficiales	0	0	0	0	0	0
b2) Alimentos y Utensilios	0	0	0	0	0	0
b3) Materias Primas y Materiales de Producción y Comercialización	0	0	0	0	0	0
b4) Materiales y Artículos de Construcción y de Reparación	0	0	0	0	0	0
b5) Productos Químicos, Farmacéuticos y de Laboratorio	0	0	0	0	0	0
b6) Combustibles, Lubricantes y Aditivos	0	0	0	0	0	0
b7) Vestuario, Blancos, Prendas de Protección y Artículos Deportivos	0	0	0	0	0	0
b8) Materiales y Suministros Para Seguridad	0	0	0	0	0	0
b9) Herramientas, Refacciones y Accesorios Menores	0	0	0	0	0	0
C. Servicios Generales (C=c1+c2+c3+c4+c5+c6+c7+c8+c9)	0	0	0	0	0	0
c1) Servicios Básicos	0	0	0	0	0	0
c2) Servicios de Arrendamiento	0	0	0	0	0	0
c3) Servicios Profesionales, Científicos, Técnicos y Otros Servicios	0	0	0	0	0	0
c4) Servicios Financieros, Bancarios y Comerciales	0	0	0	0	0	0
c5) Servicios de Instalación, Reparación, Mantenimiento y Conservación	0	0	0	0	0	0
c6) Servicios de Comunicación Social y Publicidad	0	0	0	0	0	0
c7) Servicios de Traslado y Viáticos	0	0	0	0	0	0
c8) Servicios Oficiales	0	0	0	0	0	0
c9) Otros Servicios Generales	0	0	0	0	0	0
D. Transferencias, Asignaciones, Subsidios y Otras Ayudas (D=d1+d2+d3+d4+d5+d6+d7+d8+d9)	0	0	0	0	0	0
d1) Transferencias Internas y Asignaciones al Sector Público	0	0	0	0	0	0
d2) Transferencias al Resto del Sector Público	0	0	0	0	0	0
d3) Subsidios y Subvenciones	0	0	0	0	0	0
d4) Ayudas Sociales	0	0	0	0	0	0
d5) Pensiones y Jubilaciones	0	0	0	0	0	0
d6) Transferencias a Fideicomisos, Mandatos y Otros Análogos	0	0	0	0	0	0
d7) Transferencias a la Seguridad Social	0	0	0	0	0	0
d8) Donativos	0	0	0	0	0	0
d9) Transferencias al Exterior	0	0	0	0	0	0
E. Bienes Muebles, Inmuebles e Intangibles (E=e1+e2+e3+e4+e5+e6+e7+e8+e9)	0	0	0	0	0	0
e1) Mobiliario y Equipo de Administración	0	0	0	0	0	0
e2) Mobiliario y Equipo Educativo y Recreativo	0	0	0	0	0	0
e3) Equipo e Instrumental Médico y de Laboratorio	0	0	0	0	0	0
e4) Vehículos y Equipo de Transporte	0	0	0	0	0	0
e5) Equipo de Defensa y Seguridad	0	0	0	0	0	0
e6) Maquinaria, Otros Equipos y Herramientas	0	0	0	0	0	0
e7) Activos Biológicos	0	0	0	0	0	0
e8) Bienes Inmuebles	0	0	0	0	0	0
e9) Activos Intangibles	0	0	0	0	0	0
F. Inversión Pública (F=f1+f2+f3)	0	0	0	0	0	0
f1) Obra Pública en Bienes de Dominio Público	0	0	0	0	0	0
f2) Obra Pública en Bienes Propios	0	0	0	0	0	0
f3) Proyectos Productivos y Acciones de Fomento	0	0	0	0	0	0
G. Inversiones Financieras y Otras Provisiones (G=g1+g2+g3+g4+g5+g6+g7)	0	0	0	0	0	0
g1) Inversiones Para el Fomento de Actividades Productivas	0	0	0	0	0	0
g2) Acciones y Participaciones de Capital	0	0	0	0	0	0
g3) Compra de Títulos y Valores	0	0	0	0	0	0
g4) Concesión de Préstamos	0	0	0	0	0	0
g5) Inversiones en Fideicomisos, Mandatos y Otros Análogos	0	0	0	0	0	0
Fideicomiso de Desastres Naturales (Informativo)	0	0	0	0	0	0
g6) Otras Inversiones Financieras	0	0	0	0	0	0
g7) Provisiones para Contingencias y Otras Erogaciones Especiales	0	0	0	0	0	0
H. Participaciones y Aportaciones (H=h1+h2+h3)	0	0	0	0	0	0
h1) Participaciones	0	0	0	0	0	0
h2) Aportaciones	0	0	0	0	0	0
h3) Convenios	0	0	0	0	0	0
I. Deuda Pública (I=i1+i2+i3+i4+i5+i6+i7)	0	0	0	0	0	0
i1) Amortización de la Deuda Pública	0	0	0	0	0	0
i2) Intereses de la Deuda Pública	0	0	0	0	0	0
i3) Comisiones de la Deuda Pública	0	0	0	0	0	0
i4) Gastos de la Deuda Pública	0	0	0	0	0	0
i5) Costo por Coberturas	0	0	0	0	0	0
i6) Apoyos Financieros	0	0	0	0	0	0
i7) Adeudos de Ejercicios Fiscales Anteriores (ADEFAS)	0	0	0	0	0	0
<b>III. Total de Egresos (III = I + II)</b>	<b>14,203,266</b>	<b>79,809</b>	<b>14,283,076</b>	<b>10,428,983</b>	<b>9,235,109</b>	<b>3,854,093</b>

CENTRO DE CONCILIACION LABORAL DEL ESTADO DE OAXACA Estado Analítico del Ejercicio del Presupuesto de Egresos Detallado - LDF Clasificación Administrativa Del 1 de Enero al 30 de Septiembre de 2025 (PESOS)						
Concepto	Egresos					
	Aprobado	Ampliaciones/ (Reducciones)	Modificado	Devengado	Pagado	Subejercicio
I. Gasto No Etiquetado	14,203,266	79,809	14,283,076	10,428,983	9,235,109	3,854,093
CENTRO DE CONCILIACION LABORAL DEL ESTADO DE OAXACA	14,203,266	79,809	14,283,076	10,428,983	9,235,109	3,854,093
II. Gasto Etiquetado	0	0	0	0	0	0
III. Total de Egresos (III = I + II)	14,203,266	79,809	14,283,076	10,428,983	9,235,109	3,854,093

**CENTRO DE CONCILIACIÓN LABORAL DEL ESTADO DE OAXACA**  
**Estado Analítico del Ejercicio del Presupuesto de Egresos Detallado - LDF**  
**Clasificación Funcional (Finalidad y Función)**  
**Del 1 de Enero al 30 de Septiembre de 2025**  
**(PESOS)**

Concepto	Egresos					Subejercicio
	Aprobado	Ampliaciones/ (Reducciones)	Modificado	Devengado	Pagado	
<b>I. Gasto No Etiquetado (I=A+B+C+D)</b>	<b>14,203,266</b>	<b>79,809</b>	<b>14,283,076</b>	<b>10,428,983</b>	<b>9,235,109</b>	<b>3,854,093</b>
<b>A. Gobierno (A=a1+a2+a3+a4+a5+a6+a7+a8)</b>	<b>0</b>	<b>0</b>	<b>0</b>	<b>0</b>	<b>0</b>	<b>0</b>
a1) Legislación	0	0	0	0	0	0
a2) Justicia	0	0	0	0	0	0
a3) Coordinación de la Política de Gobierno	0	0	0	0	0	0
a4) Relaciones Exteriores	0	0	0	0	0	0
a5) Asuntos Financieros y Hacendarios	0	0	0	0	0	0
a6) Seguridad Nacional	0	0	0	0	0	0
a7) Asuntos de Orden Público y de Seguridad Interior	0	0	0	0	0	0
a8) Otros Servicios Generales	0	0	0	0	0	0
<b>B. Desarrollo Social (B=b1+b2+b3+b4+b5+b6+b7)</b>	<b>0</b>	<b>0</b>	<b>0</b>	<b>0</b>	<b>0</b>	<b>0</b>
b1) Protección Ambiental	0	0	0	0	0	0
b2) Vivienda y Servicios a la Comunidad	0	0	0	0	0	0
b3) Salud	0	0	0	0	0	0
b4) Recreación, Cultura y Otras Manifestaciones Sociales	0	0	0	0	0	0
b5) Educación	0	0	0	0	0	0
b6) Protección Social	0	0	0	0	0	0
b7) Otros Asuntos Sociales	0	0	0	0	0	0
<b>C. Desarrollo Económico (C=c1+c2+c3+c4+c5+c6+c7+c8+c9)</b>	<b>14,203,266</b>	<b>79,809</b>	<b>14,283,076</b>	<b>10,428,983</b>	<b>9,235,109</b>	<b>3,854,093</b>
c1) Asuntos Económicos, Comerciales y Laborales en	14,203,266	79,809	14,283,076	10,428,983	9,235,109	3,854,093
c2) Agropecuaria, Silvicultura, Pesca y Caza	0	0	0	0	0	0
c3) Combustibles y Energía	0	0	0	0	0	0
c4) Minería, Manufacturas y Construcción	0	0	0	0	0	0
c5) Transporte	0	0	0	0	0	0
c6) Comunicaciones	0	0	0	0	0	0
c7) Turismo	0	0	0	0	0	0
c8) Ciencia, Tecnología e Innovación	0	0	0	0	0	0
c9) Otras Industrias y Otros Asuntos Económicos	0	0	0	0	0	0
<b>D. Otras No Clasificadas en Funciones Anteriores (D=d1+d2+d3+d4)</b>	<b>0</b>	<b>0</b>	<b>0</b>	<b>0</b>	<b>0</b>	<b>0</b>
d1) Transacciones de la Deuda Pública / Costo Financiero de la Deuda	0	0	0	0	0	0
d2) Transferencias, Participaciones y Aportaciones Entre Diferentes Niveles y Órdenes de Gobierno	0	0	0	0	0	0
d3) Saneamiento del Sistema Financiero	0	0	0	0	0	0
d4) Adeudos de Ejercicios Fiscales Anteriores	0	0	0	0	0	0
<b>II: Gasto Etiquetado (II=A+B+C+D)</b>	<b>0</b>	<b>0</b>	<b>0</b>	<b>0</b>	<b>0</b>	<b>0</b>
<b>A. Gobierno (A=a1+a2+a3+a4+a5+a6+a7+a8)</b>	<b>0</b>	<b>0</b>	<b>0</b>	<b>0</b>	<b>0</b>	<b>0</b>
a1) Legislación	0	0	0	0	0	0
a2) Justicia	0	0	0	0	0	0
a3) Coordinación de la Política de Gobierno	0	0	0	0	0	0
a4) Relaciones Exteriores	0	0	0	0	0	0
a5) Asuntos Financieros y Hacendarios	0	0	0	0	0	0
a6) Seguridad Nacional	0	0	0	0	0	0
a7) Asuntos de Orden Público y de Seguridad Interior	0	0	0	0	0	0
a8) Otros Servicios Generales	0	0	0	0	0	0
<b>B. Desarrollo Social (B=b1+b2+b3+b4+b5+b6+b7)</b>	<b>0</b>	<b>0</b>	<b>0</b>	<b>0</b>	<b>0</b>	<b>0</b>
b1) Protección Ambiental	0	0	0	0	0	0
b2) Vivienda y Servicios a la Comunidad	0	0	0	0	0	0
b3) Salud	0	0	0	0	0	0
b4) Recreación, Cultura y Otras Manifestaciones Sociales	0	0	0	0	0	0
b5) Educación	0	0	0	0	0	0
b6) Protección Social	0	0	0	0	0	0
b7) Otros Asuntos Sociales	0	0	0	0	0	0
<b>C. Desarrollo Económico (C=c1+c2+c3+c4+c5+c6+c7+c8+c9)</b>	<b>0</b>	<b>0</b>	<b>0</b>	<b>0</b>	<b>0</b>	<b>0</b>
c1) Asuntos Económicos, Comerciales y Laborales en	0	0	0	0	0	0
c2) Agropecuaria, Silvicultura, Pesca y Caza	0	0	0	0	0	0
c3) Combustibles y Energía	0	0	0	0	0	0
c4) Minería, Manufacturas y Construcción	0	0	0	0	0	0
c5) Transporte	0	0	0	0	0	0
c6) Comunicaciones	0	0	0	0	0	0
c7) Turismo	0	0	0	0	0	0
c8) Ciencia, Tecnología e Innovación	0	0	0	0	0	0
c9) Otras Industrias y Otros Asuntos Económicos	0	0	0	0	0	0
<b>D. Otras No Clasificadas en Funciones Anteriores (D=d1+d2+d3+d4)</b>	<b>0</b>	<b>0</b>	<b>0</b>	<b>0</b>	<b>0</b>	<b>0</b>
d1) Transacciones de la Deuda Pública / Costo Financiero de la Deuda	0	0	0	0	0	0
d2) Transferencias, Participaciones y Aportaciones Entre Diferentes Niveles y Órdenes de Gobierno	0	0	0	0	0	0
d3) Saneamiento del Sistema Financiero	0	0	0	0	0	0
d4) Adeudos de Ejercicios Fiscales Anteriores	0	0	0	0	0	0
<b>III. Total de Egresos (III = I + II)</b>	<b>14,203,266</b>	<b>79,809</b>	<b>14,283,076</b>	<b>10,428,983</b>	<b>9,235,109</b>	<b>3,854,093</b>





CENTRO DE CONCILIACIÓN LABORAL DEL ESTADO DE OAXACA Estado Analítico del Ejercicio del Presupuesto de Egresos Detallado - LDF Clasificación de Servicios Personales por Categoría Del 1 de Enero al 30 de Septiembre 2025 (PESOS)						
Concepto	Egresos					Subejercicio
	Aprobado	Ampliaciones/ (Reducciones)	Modificado	Devengado	Pagado	
<b>I. Gasto No Etiquetado (I=A+B+C+D+E+F)</b>	<b>12,013,268</b>	<b>84,138</b>	<b>12,097,407</b>	<b>8,720,710</b>	<b>7,676,804</b>	<b>3,376,696</b>
A. Personal Administrativo	12,013,268	84,138	12,097,407	8,720,710	7,676,804	3,376,696
B. Magisterio	0	0	0	0	0	0
C. Servicios de Salud (C=c1+c2)	0	0	0	0	0	0
c1) Personal Administrativo	0	0	0	0	0	0
c2) Personal Médico, paramédico y afín	0	0	0	0	0	0
D. Seguridad Pública	0	0	0	0	0	0
E. Gastos asociados a la implementación de nuevas leyes federales o reformas a las mismas (E=e1+e2)	0	0	0	0	0	0
e1) Nombre del Programa o Ley 1	0	0	0	0	0	0
e2) Nombre del Programa o Ley 2	0	0	0	0	0	0
F. Sentencias laborales definitivas	0	0	0	0	0	0
<b>II. Gasto Etiquetado (I=A+B+C+D+E+F)</b>	<b>0</b>	<b>0</b>	<b>0</b>	<b>0</b>	<b>0</b>	<b>0</b>
A. Personal Administrativo	0	0	0	0	0	0
B. Magisterio	0	0	0	0	0	0
C. Servicios de Salud (C=c1+c2)	0	0	0	0	0	0
c1) Personal Administrativo	0	0	0	0	0	0
c2) Personal Médico, paramédico y afín	0	0	0	0	0	0
D. Seguridad Pública	0	0	0	0	0	0
E. Gastos asociados a la implementación de nuevas leyes federales o reformas a las mismas (E=e1+e2)	0	0	0	0	0	0
e1) Nombre del Programa o Ley 1	0	0	0	0	0	0
e2) Nombre del Programa o Ley 2	0	0	0	0	0	0
F. Sentencias laborales definitivas	0	0	0	0	0	0
<b>III. Total de Gasto en Servicios Personales (III = I + II)</b>	<b>12,013,268</b>	<b>84,138</b>	<b>12,097,407</b>	<b>8,720,710</b>	<b>7,676,804</b>	<b>3,376,696</b>



CENTRO DE CONCILIACIÓN LABORAL DEL ESTADO DE OAXACA					
Informe sobre Estudios Actuariales - LDF					
	Pensiones y jubilaciones	Salud	Riesgos de trabajo	Invalidez y vida	Otras prestaciones sociales
<b>Tipo de Sistema</b>	0	0	0	0	0
Prestación laboral o Fondo general para trabajadores del estado o municipio	0	0	0	0	0
Beneficio definido, Contribución definida o Mixto	0	0	0	0	0
<b>Población afiliada</b>	0	0	0	0	0
Activos	0	0	0	0	0
Edad máxima	0	0	0	0	0
Edad mínima	0	0	0	0	0
Edad promedio	0	0	0	0	0
Pensionados y Jubilados	0	0	0	0	0
Edad máxima	0	0	0	0	0
Edad mínima	0	0	0	0	0
Edad promedio	0	0	0	0	0
Beneficiarios	0	0	0	0	0
Promedio de años de servicio (trabajadores activos)	0	0	0	0	0
Aportación individual al plan de pensión como % del salario	0	0	0	0	0
Aportación del ente público al plan de pensión como % del salario	0	0	0	0	0
Crecimiento esperado de los pensionados y jubilados (como %)	0	0	0	0	0
Crecimiento esperado de los activos (como %)	0	0	0	0	0
Edad de Jubilación o Pensión	0	0	0	0	0
Esperanza de vida	0	0	0	0	0
<b>Ingresos del Fondo</b>	0	0	0	0	0
Ingresos Anuales al Fondo de Pensiones	0	0	0	0	0
<b>Nómina anual</b>	0	0	0	0	0
Activos	0	0	0	0	0
Pensionados y Jubilados	0	0	0	0	0
Beneficiarios de Pensionados y Jubilados	0	0	0	0	0
<b>Monto mensual por pensión</b>					
Máximo	0	0	0	0	0
Mínimo	0	0	0	0	0
Promedio	0	0	0	0	0
<b>Monto de la reserva</b>	0	0	0	0	0
<b>Valor presente de las obligaciones</b>	0	0	0	0	0
Pensiones y Jubilaciones en curso de pago	0	0	0	0	0
Generación actual	0	0	0	0	0
Generaciones futuras	0	0	0	0	0
<b>Valor presente de las contribuciones asociadas a los sueldos futuros de cotización X%</b>	0	0	0	0	0
Generación actual	0	0	0	0	0
Generaciones futuras	0	0	0	0	0
<b>Valor presente de aportaciones futuras</b>	0	0	0	0	0
Generación actual	0	0	0	0	0
Generaciones futuras	0	0	0	0	0
Otros Ingresos	0	0	0	0	0
<b>Déficit/superávit actuarial</b>	0	0	0	0	0
Generación actual	0	0	0	0	0
Generaciones futuras	0	0	0	0	0
<b>Periodo de suficiencia</b>	0	0	0	0	0
Año de descapitalización	0	0	0	0	0
Tasa de rendimiento	0	0	0	0	0
<b>Estudio actuarial</b>	0	0	0	0	0
Año de elaboración del estudio actuarial	0	0	0	0	0
Empresa que elaboró el estudio actuarial	0	0	0	0	0