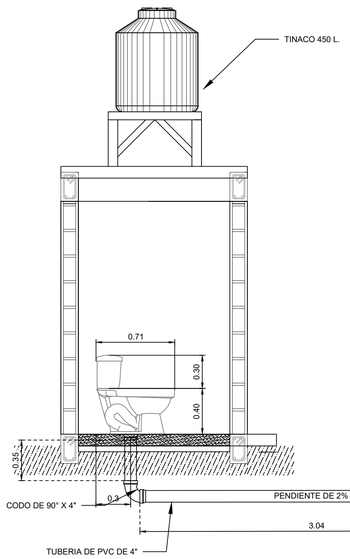


**CORTE A-A´: INSTALACIÓN DE W.C. - REGISTRO INSPECCION-BIODIGESTOR Y POZO DE ABSORCION**

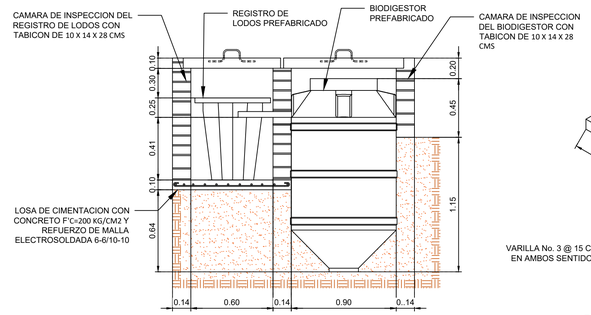


**CORTE C - C´**
**BIODIGESTOR PREFABRICADO**

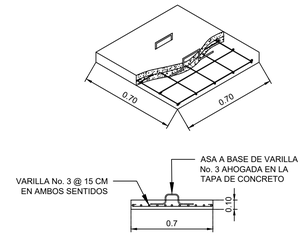


**TAPA PARA CAMARA DE INSPECCION DEL REGISTRO DE LODOS**

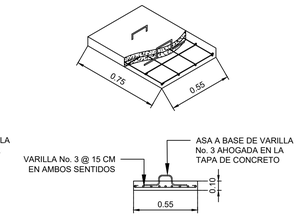


**TAPA PARA REGISTRO DE INSPECCION**

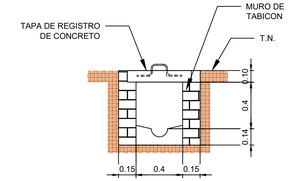


**CORTE B - B'**
**REGISTRO DE INSPECCION**

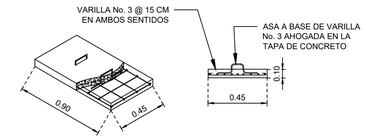


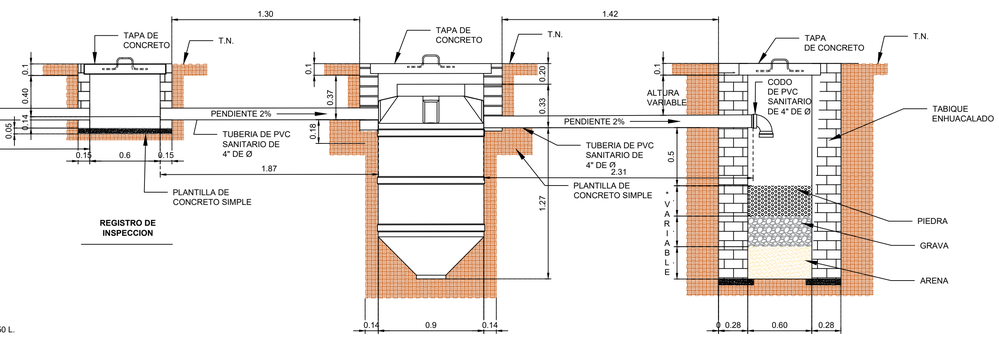


**REGISTRO DE INSPECCION**

**BIODIGESTOR PREFABRICADO**

**POZO DE ABSORCION**

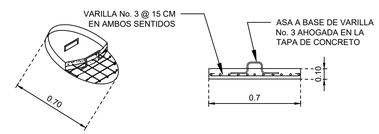


**TAPA PARA POZO DE ABSORCION**

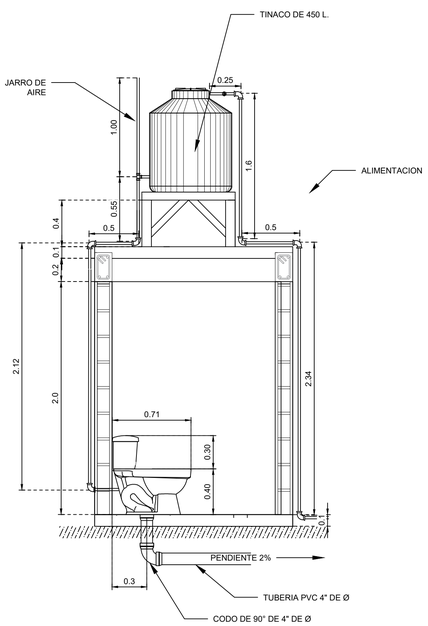


**DETALLE DE INSTALACION SANITARIA E HIDRAULICA EN W.C. Y LAVAMANOS**

**CORTE D - D´**

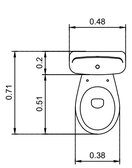


**W.C.**

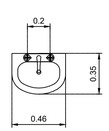


**LAVAMANOS**

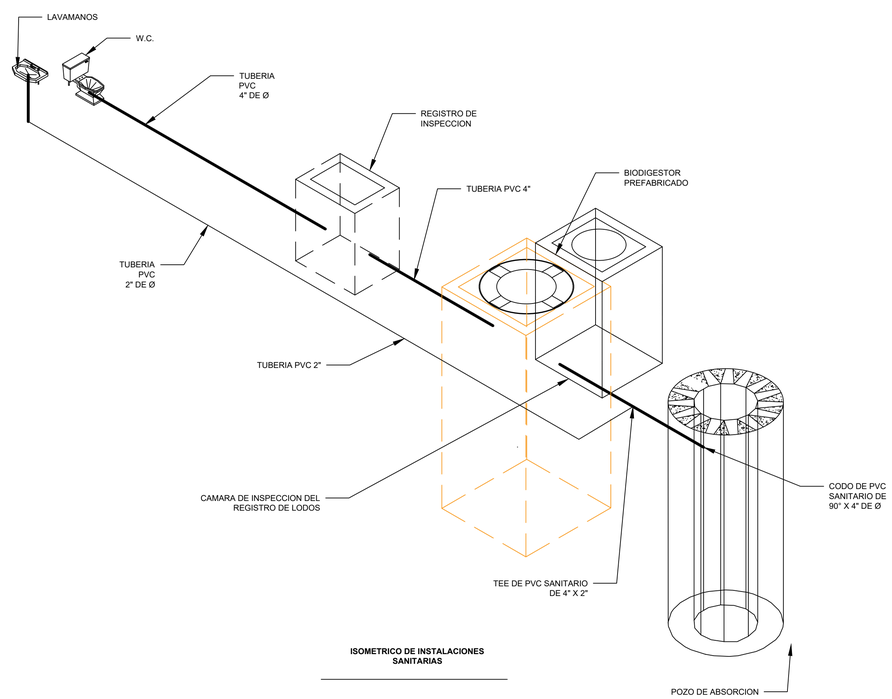


**ISOMETRICO DE INSTALACIONES SANITARIAS**

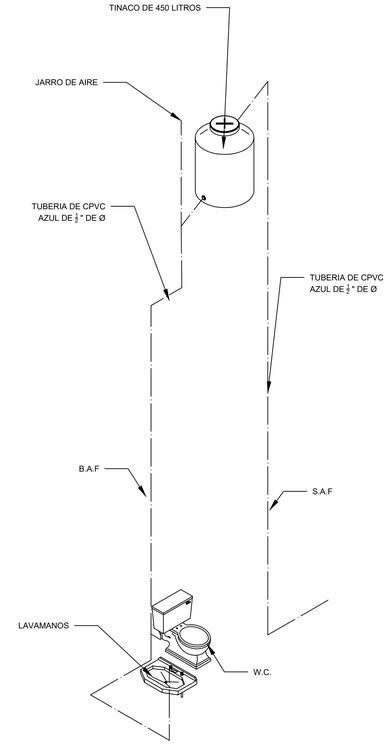


**ISOMETRICO DE INSTALACIONES HIDRAULICAS**

## CROQUIS DE MICRO-LOCALIZACION

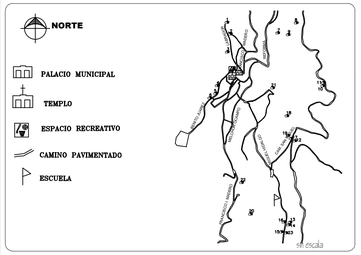


UBICACION: LOCALIDAD DE CUYAMECALCO VILLA DE ZARAGOZA, EN EL MUNICIPIO DE CUYAMECALCO VILLA DE ZARAGOZA, DISTRITO CUICATLÁN, REGION LA CAÑADA, EN EL ESTADO DE OAXACA

## DATOS DEL PROYECTO.

LOCALIDAD: CUYAMECALCO VILLA DE ZARAGOZA
MUNICIPIO: CUYAMECALCO VILLA DE ZARAGOZA
DISTRITO: CUICATLÁN
REGION: CAÑADA
POBLACION ULTIMO CENSO 2020 (INEGI): 918 HAB
POBLACION BENEFICIADA 2025 : 92 HAB.
NUMERO DE BENEFICIARIOS: 23 HAB.
HABITANTE PROMEDIO POR VIVIENDA : 4 HAB.
PERIODO ECONOMICO: 10 AÑOS
DOTACION RECOMENDADA: 50 LTS/HAB/DIA
CONSUMO POR VIVIENDA: 140 L./VIV/DIA
PRECIPITACION PROMEDIO ANUAL: 4,156.40 LITROS
VOLUMEN DE SOLIDOS DIARIOS: 0.9204 KG/DIA
VOLUMEN DE CAMARA: 0.2799 M3

PROYECTO:
CONSTRUCCIÓN DE 23 SANITAROS CON BIODIGESTOR EN LA LOCALIDAD CUYAMECALCO VILLA DE ZARAGOZA, MUNICIPIO CUYAMECALCO VILLA DE ZARAGOZA

H. AYUNTAMIENTO CONSTITUCIONAL DE CUYAMECALCO VILLA DE ZARAGOZA

ESTADO: (020) OAXACA
DISTRITO: (05) CUICATLÁN
REGIÓN: (03) ISTMO.
MUNICIPIO: (024) CUYAMECALCO VILLA DE ZARAGOZA
LOCALIDAD: (0001) CUYAMECALCO VILLA DE ZARAGOZA

C. ABELARDO MONTAÑO GRACIDA
PRESIDENTE MUNICIPAL CONSTITUCIONAL

ING. PEDRO MÁRQUEZ MARTÍNEZ
DIRECTOR RESPONSABLE DE OBRA. CED. PROF. 4246068 D.R.O. 1975-A

PLANO:
**PLANTA, ALZADOS Y CORTES ARQUITECTONICOS**

| | |
|---|---|
| ESCALA: SIN ESCALA | N° DE PLANO PARTICULAR: 01 de 01 |
| FECHA: ENERO DE 2025 | N° DE PLANO GENERAL: 02 de 03 |