PLANTA DE CAJA PARA VALVULAS TIPO 1 Y 2
ESC: S/E

CORTE A-A' CAJA VALVULA TIPO 1 Y 2 CON TAPA DE LAMINA
ESCALA: S/E

DATOS GENERALES DE LAS CAJAS

CAJA TIPO	DIAMETRO DE VALVULA (mm.)	A (cm.)	B (cm.)	H (cm.)
1	50 a 60	70	70	67
2	75 a 150	100	90	1.07

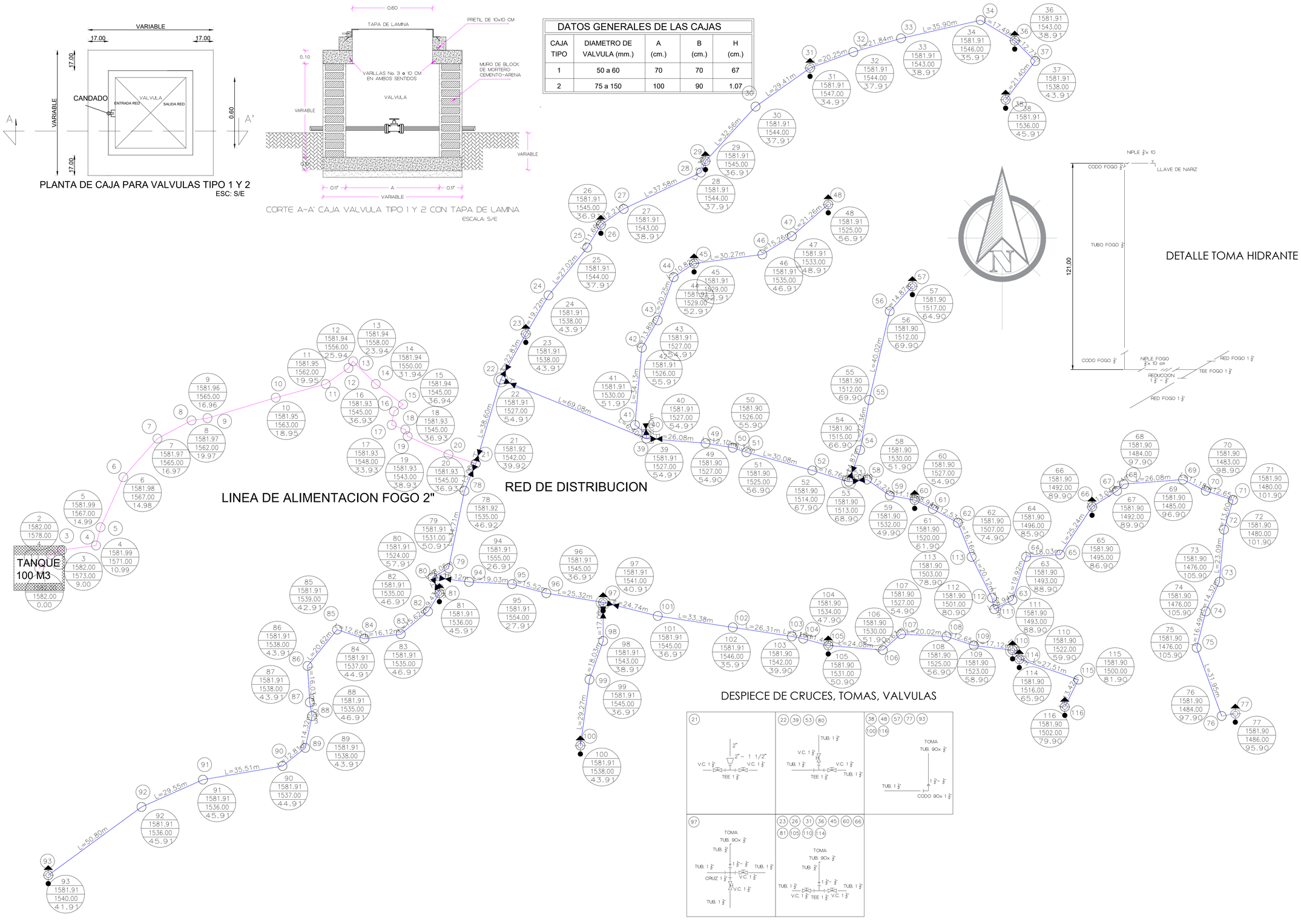

DETALLE TOMA HIDRANTE

CROQUIS DE MACROLOCALIZACIÓN

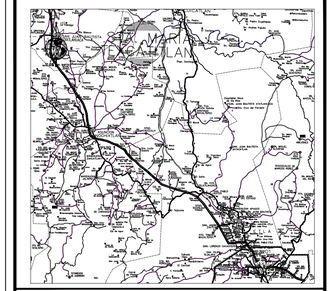

SIMBOLOGÍA:

- (4) NÚMERO DE CRUCERO
- 1 / 1526.64 / 1372.00 / 154.64 — NÚMERO DE CRUCERO; COTA PIEZOMÉTRICA; COTA DE TERRENO NATURAL; CARGA PIEZOMÉTRICA
- CAJA DE OPERACION DE VALVULAS.
- HIDRANTE DE AGUA POTABLE.
- RED DE ALIMENTACION EXISTENTE DE FOGO 2"
- RED DE DISTRIBUCION NUEVA. FOGO L-200 DE 1 1/2" DIAM.

H. AYUNTAMIENTO CONSTITUCIONAL
SANTA MARIA TEXCATITLAN, OAXACA.

PRESIDENTE MUNICIPAL

RESPONSABLE TÉCNICO

OBRA: REHABILITACION DEL SISTEMA DE AGUA ENTUBADA EN LA LOCALIDAD DE SANTA MARIA TEXCATITLAN, MUNICIPIO DE SANTA MARIA TEXCATITLAN, EN EL ESTADO DE OAXACA.
LOCALIDAD: 0001 SANTA MARIA TEXCATITLAN.
MUNICIPIO: 436 SANTA MARIA TEXCATITLAN
DISTRITO: 05 CUICATLAN.

RED DE DISTRIBUCION Y DETALLES

SANTA MARIA TEXCATITLAN, OAXACA | ESCALA: 1:750 | PLANO 1 DE 1