

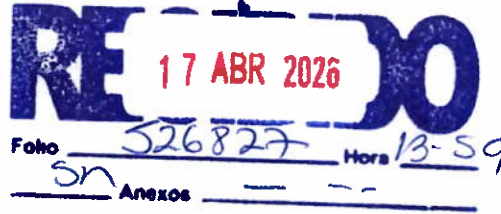

ACUSE

Oficio N°: CCO/DG/0099/2026  
Asunto: Informe de Avance de gestión  
Oaxaca de Juárez, Oax., 14 de abril de 2026

**L.C.P. Andrea Fabiola Acevedo Merlín**  
Subsecretaría de Egresos, Contabilidad y  
Tesorería de la Secretaría de Finanzas  
**Presente.**



**L.C.P. Eric Martínez Pérez**  
Director de Contabilidad Gubernamental

En atención a la Circular N° SF/SECYT/04/2026 de fecha 27 de marzo de 2026, mediante la cual nos requiere información Contable, Presupuestaria, Programática, Adicional y de Disciplina Financiera del Primer Informe de Avance de Gestión Financiera enero-marzo 2026, con fundamento en los artículos 1, 46, 47, 51, 52, 56, 57, 58, 68, 69, 80 y 81 de la Ley General de Contabilidad Gubernamental; 1, 2 fracción III, 81 de la Ley Estatal de Presupuesto y Responsabilidad Hacendaria; 15 de la Ley de Fiscalización Superior y Rendición de Cuentas del Estado de Oaxaca; 45 fracción XXXIII de la Ley Orgánica del Poder Ejecutivo del Estado de Oaxaca; 18 fracción III del Reglamento Interno de la Secretaría de Finanzas del Poder Ejecutivo del Estado vigente; anexo al presente la información solicitada en 3 tantos originales, de acuerdo al siguiente contenido:

- I. Resultados Generales
- II. Información Contable
  - 1. Estado de Actividades
  - 2. Estado de Situación Financiera
  - 3. Estado de Variación en la Hacienda Pública
  - 4. Estado de Cambios en la Situación Financiera
  - 5. Estado de Flujos de Efectivo
  - 6. Estado Analítico del Activo
  - 7. Estado Analítico de la Deuda y otros Pasivos
  - 8. Informes sobre Pasivos Contingentes
  - 9. Notas a los Estados Financieros
    - a. Notas de gestión administrativa
    - b. Notas de desglose
    - c. Notas de memoria
- III. Información Presupuestaria
  - 1. Estado Analítico de Ingresos
  - 2. Estado Analítico del Ejercicio del Presupuesto de Egresos, con las siguientes clasificaciones:
    - a. Clasificación por Objeto del Gasto (capítulo completo)
    - b. Clasificación Económica (por tipo de gasto)
    - c. Clasificación Administrativa
    - d. Clasificación Funcional (Finalidad y Función)
  - 3. Deuda
    - a. Endeudamiento neto
    - b. Intereses de la Deuda

*Recibi*  
*Javier Zapate*  
*17/04/26*

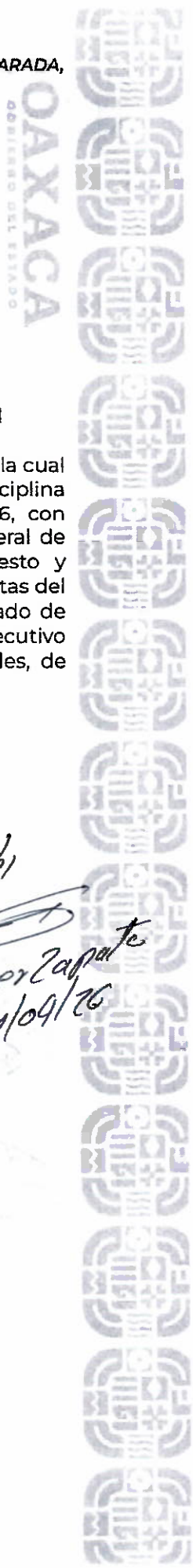

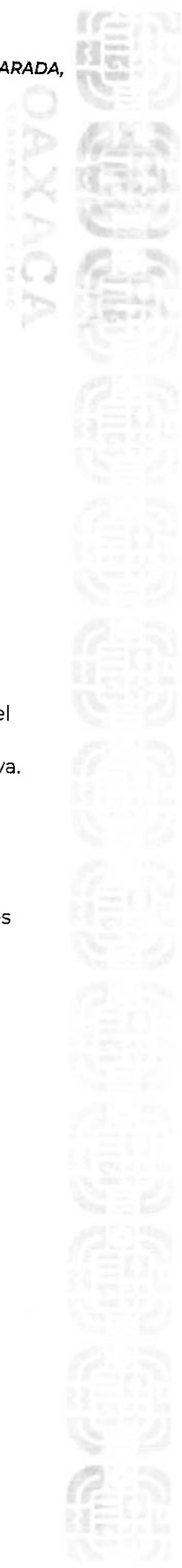

c. Indicadores de Postura Fiscal

- IV. Información Programática
  - 1. Programática (Resumen por programa presupuestario)
  - 2. Indicadores de Resultados (Avance de gestión)
  - 3. Programas y proyectos de Inversión.
  
- V. Información Adicional
  - 1. Relación de Bienes Inmuebles
  - 2. Relación de Bienes Muebles
  - 3. Relación de cuentas bancarias productivas específicas
  - 4. Relación de esquemas bursátiles y de coberturas financieras
  - 5. Reportes de los subsidios y otras ayudas sociales
  
- VI. Información correspondiente a Disciplina Financiera:
  - 1. Estado de situación financiera detallado - LDF
  - 2. Balance presupuestario
  - 3. Estado analítico de ingresos
  - 4. Informe analítico de la deuda pública y otros pasivos
  - 5. Informe analítico de obligaciones diferentes de financiamiento
  - 6. Estado analítico de presupuesto de egresos-clasificador por objeto del gasto
  - 6a. Estado analítico del presupuesto de egresos-clasificación administrativa.
  - 6b. Estado analítico del presupuesto de egresos-clasificación funcional
  - 6c. Estado analítico del presupuesto de egresos-clasificación de Servicios Personales
  - 7.- Informes sobre estudios actuariales

Sin otro particular y esperando dar cumplimiento en tiempo y forma a lo solicitado, me es grato enviarle un cordial saludo.

**ATENTAMENTE**  
**SUFRAGIO EFECTIVO. NO REELECCIÓN**  
**"EL RESPETO AL DERECHO AJENO ES LA PAZ"**

**C. Sara Carolina Orozco Martínez**  
Directora General  
Casa de la Cultura Oaxaqueña

Con copia para:  
- Expediente de Avance de gestión.  
- Minutario.  
SCOM/MJSM/JMCL/JCLM

Casa de la Cultur  
Oaxaqueña  
Dirección General



GOBIERNO DEL ESTADO  
DE OAXACA



## RESULTADOS GENERALES

De acuerdo con el Decreto No. 236 publicado el 03 de julio de 1971 en el Periódico Oficial del Gobierno del Estado, fue el Lic. Fernando Gómez Sandoval, entonces Gobernador Interino y Constitucional del Estado Libre y Soberano de Oaxaca, quien hizo saber a los habitantes de esta entidad que la XVII Legislatura Constitucional había aprobado la creación de la Casa de la Cultura Oaxaqueña, con el propósito de difundir la cultura en todas sus manifestaciones en la Ciudad de Oaxaca y municipios conurbados, de acuerdo con las necesidades y las políticas que establezca el Poder Ejecutivo, impulsando la libre manifestación cultural, estimulando los trabajos de creación, investigación, literarios y artísticos, contribuyendo así, al conocimiento y desarrollo de habilidades y destrezas de la población oaxaqueña en las diferentes disciplinas del arte, incidiendo en la formación de públicos con capacidad crítica y sensible ante la riqueza del entorno cultural en la Ciudad de Oaxaca y municipios conurbados.

### PROGRAMAS A CARGO DE LA DEPENDENCIA O ENTIDAD

- 1. Gestión de políticas públicas, culturales y artísticas**
- 2. Formación Artística en la ciudad de Oaxaca de Juárez y municipios conurbados**
  - 2.1 Talleres de Formación Artística;
  - 2.2 Centros de Vinculación Artística;
  - 2.3 Encuentro con artistas, escritores e investigadores sociales y científicos
  - 2.4 Visitas guiadas al público en general;
  - 2.5 Cultura en territorio;
  - 2.6 Grupos representativos;
  - 2.7 Talleres Itinerantes.
- 3. Eventos culturales y artísticos en la ciudad de Oaxaca y municipios conurbados**
  - 3.1 Eventos culturales y artísticos en la Casa de la Cultura Oaxaqueña;
  - 3.2 Eventos culturales y artísticos en la ciudad de Oaxaca y municipios conurbados.

### 1. Gestión de políticas públicas, culturales y artísticas

La Casa de la Cultura Oaxaqueña es un organismo público descentralizado con personalidad jurídica y patrimonio propio, sectorizado a la Secretaría de la Culturas y Artes de Oaxaca, cuyo objeto es difundir la cultura en todas sus manifestaciones en la ciudad de Oaxaca y sus municipios conurbados, de



acuerdo a las necesidades y las políticas que establezca el Poder Ejecutivo. Para lograr su operatividad y asegurar el oportuno cumplimiento de sus metas, programas y objetivos; se gestiona, administra y controla de manera eficiente y eficaz, sus recursos financieros, humanos, bienes, servicios, infraestructura física y tecnológica, atendiendo a los principios de austeridad y racionalización de los mismos, registrando presupuestal y contablemente las operaciones que se generan por la gestión de los siguientes conceptos:

Recursos Humanos	
Número de personas	Modalidad contractual
73	Base
04	Mandos medios y superiores
03	Contrato confianza
01	Nombramiento confianza
50	Prestadores de servicios profesionales que imparten talleres
26	Prestadores de servicios profesionales que desempeñan actividades administrativas y de servicios generales.

Recursos Materiales	
Plantilla vehicular:	2 unidades de motor
Bienes muebles:	1485
Edificios:	<ul style="list-style-type: none"><li>Un edificio ubicado en la calle de González Ortega No. 403, Col. Centro, C.P. 68000, Oaxaca de Juárez, Oaxaca.</li><li>Un edificio ubicado en la Avenida Sabinos S/N, Fraccionamiento el Retiro, Santa María del Tule, Oax.</li></ul>

## 2. Formación Artística en la ciudad de Oaxaca de Juárez y municipios conurbados

### 2.1 Talleres de Formación Artística

La Casa de la Cultura Oaxaqueña (CCO) desde sus inicios, ha implementado talleres de iniciación artística, con el objetivo de promover y difundir las expresiones artísticas y culturales entre la sociedad oaxaqueña, priorizando acercar los servicios culturales a los grupos en situación de vulnerabilidad y



atendiendo de forma especial a las y los infantes, adolescentes, adultos y adultos mayores. Como una forma de construir un sentido de pertenencia a la herencia cultural de nuestro estado en cualquiera de sus manifestaciones, respetando la identidad cultural a través del nuevo pacto social para vivir en paz, revitalizar el patriotismo cultural de nuestros pueblos originarios y mostrar la grandeza de nuestro estado.

Durante este primer trimestre enero-marzo, se continúa dando atención al público, poniendo a disposición 146 Talleres de Formación Artística divididos de la siguiente manera: cultura en la infancia, artes plásticas, danza, música, teatro y talleres alternativos. En este proceso se atendieron a 850 beneficiarios de los cuales **595** son **mujeres** (70%) y **255** son **hombres** (30%). La población atendida se encuentra entre los 4 años (primera infancia), adolescentes, jóvenes, adultos y adultos mayores de acuerdo al catálogo trimestral.

### 2.2 Centros de Vinculación Artística

Otra de las acciones que deriva de los Talleres Artísticos que ha implementado la Casa de la Cultura Oaxaqueña son los Centros de Vinculación Artística (CVA), que tienen como propósito promover las actividades de formación artística en agencias, barrios, colonias, proyectos culturales de autogestión y en escuelas de la zona metropolitana de Oaxaca. Esta acción tiene como prioridad los sectores vulnerables de la población, a quienes se les da un seguimiento puntal y con quienes se firma un convenio de colaboración. En este trimestre fueron beneficiados los siguientes centros de vinculación artística:

Primer trimestre 2026			
Nº	Instancia beneficiada	Municipio	Total
1	Universidad Autónoma Benito Juárez de Oaxaca (Odontología)	Oaxaca de Juárez	46
2	Casa de la Cultura de la Agencia de Policía de Dolores	Oaxaca de Juárez	33
3	Centro Comunitario DIF Pilares	Oaxaca de Juárez	18
4	Sistema para el desarrollo integral de la familia	Oaxaca de Juárez	11
<b>Total de beneficiarios</b>			<b>108</b>

### 2.3 Encuentro con Artistas, Escritores e Investigadores Sociales y Científicos

La Casa de la Cultura Oaxaqueña es un reservorio cultural, por lo tanto, es un lugar de encuentro con artistas, creadores y artesanos, es por eso que, durante el periodo enero a marzo del 2026, dentro de la agenda cultural se realizaron



diversas actividades, beneficiando a un total de **337 personas**, de acuerdo a lo siguiente:

Primer trimestre 2026			
Fecha	Evento	Total Mujeres	Total Hombres
12/02/2026	Presentación del libro "María Sabina" del autor Enrique González Rubio.	9	10
13/02/2026	Tarde Romántica con la presentación del coro Hilos de Plata.	32	8
20/02/2026	16vo festival de rondallas "Voces y cuerdas del corazón".	80	43
27/02/2026	Música romántica de cuerdas por el taller de violín de la CCO y "Cantabile Dúo".	27	15
01/03/2026	Taller estrategia de teatro en papel "kamishiba".	13	7
06/03/2026	Presentación "Colgué las trenzas" y exposición gráfica "Reverdecer" en el marco del día internacional de la mujer.	65	28
<b>Total</b>		<b>226</b>	<b>111</b>

#### 2.4 Visitas guiadas al público en general

Se ofreció el servicio de visitas guiadas dentro de la Casa de la Cultura Oaxaqueña (CCO) en el primer trimestre del 2026, al público local, nacional y extranjero de lunes a viernes de 10:00 a. m. a 15:00 horas, en ese periodo se desglosa el número de beneficiados en la siguiente tabla:

Primer trimestre 2026			
Mes	Total de Beneficiarios	Mujeres	Hombres
Enero	5	3	2
Febrero	21	10	11
Marzo	11	8	3
<b>Total</b>	<b>37</b>	<b>21</b>	<b>16</b>

#### 2.5 Cultura en territorio

Una de las acciones de vital importancia dentro de las actividades de la CCO es el programa de "Cultura en Territorio", el cual tiene las actividades de fomento a la lectura, teatro y talleres de artes plásticas principalmente para grupos vulnerables, estas actividades se realizan fuera de recinto. A continuación, se desglosa el número de beneficiarios.



GOBIERNO DEL ESTADO  
DE OAXACA



Primer trimestre 2026							
Np	Actividad	Fecha	Lugar	Municipio	M	H	Total
1	Taller de decoración de coronas	06/01/2026	Parque Primavera	Oaxaca de Juárez	96	64	160
2	Taller "burbujas saltarinas"	31/01/2026	Parque Primavera	Oaxaca de Juárez	16	11	27
3	Taller "creando lazos: llaveros de corazón"	14/02/2026	Parque el Llano	Oaxaca de Juárez	38	53	91
4	Taller de Manualidades: Elaboración de llaveros de Corazón	19/02/2026	Cecyte EMSaD 26 San Baltazar Chichicapam	San Baltazar Chichicapam	82	64	146
5	Taller de Manualidades: Crea tu propio rompecabezas	20/02/2026	Escuela Primaria El Porvenir	San Baltazar Chichicapam	111	80	191
6	Presentación de cuenta cuentos	21/02/2026	Explanada Municipal Tlacolula de Matamoros	Tlacolula de Matamoros	512	288	800
7	Taller de Manualidades: Crea tu propio rompecabezas	24/02/2026	Preescolar El Porvenir	San Baltazar Chichicapam	16	19	35
8	Taller de Manualidades: Elaboración de flores con limpiapiapas	24/02/2026	Escuela Secundaria Técnica #56	San Baltazar Chichicapam	63	49	112
9	Taller de Manualidades: Crea tu propio rompecabezas	25/02/2026	Preescolar Benito Juárez	San Baltazar Chichicapam	15	10	25
10	Taller de Manualidades: Crea tu propio rompecabezas	25/02/2026	Centro de Educación inicial	San Baltazar Chichicapam	7	12	18
11	Taller de Manualidades: "el arte para todas y todos"	26/02/2026	Explanada Municipal	San Baltazar Chichicapam	87	73	160
12	Taller "creando lazos: llaveros de corazón"	28/02/2026	Parque el Llano		17	39	56
13	Fomento a la lectura y taller de artes plásticas: crea tu rompecabezas	02/03/2026	Preescolar 13 de Septiembre	Villa de Zaachila	51	69	120
14	Fomento a la lectura y taller de artes	02/03/2026	Primaria Nueva creación	Villa de Zaachila	17	14	31



	plásticas: crea tu rompecabezas						
15	Fomento a la lectura y taller de artes plásticas: crea tu rompecabezas	04/03/2026	Preescolar Leona Vicario	Villa de Zaachila	54	39	93
16	Fomento a la lectura y taller de artes plásticas: crea tu rompecabezas	04/03/2026	Primaria Vicente Guerrero Agencia Vicente Guerrero	Villa de Zaachila	35	20	55
17	Fomento a la lectura y taller de artes plásticas: crea tu rompecabezas	06/03/2026	Preescolar de Nueva Creación" de la Colonia Santa Isabel	Villa de Zaachila	10	15	25
18	Fomento a la lectura y taller de artes plásticas: crea tu rompecabezas	06/03/2026	Primaria Bilingüe Nuevos Horizontes Col. Guillermo González Guardado	Villa de Zaachila	37	28	65
19	Taller " Pequeños goles: llaveros de balón"	07/03/2026	Santa María el Tule		31	28	59
20	Taller de Manualidades: Elaboración de flores con limpiapipas	10/03/2026	Escuela Primaria Benito Juárez	Soledad Etlá	50	45	95
21	Presentación del ensamble de cuerdas Ars Nova	11/03/2026	Explanada del Palacio Municipal de Soledad Etlá	Soledad Etlá	28	32	60
22	Taller de Manualidades: Elaboración de flores con limpiapipas	12/03/2026	Escuela Telesecundaria de Santa Gertrudis	Santa Gertrudis, Zimatlán	23	25	48
23	Presentación Musical Infantil	13/03/2026	Jardín de Niños Hermenegildo Galeana	Santa Gertrudis, Zimatlán	39	31	70
24	Presentación "Si zapateas bonito"	13/03/2026	Municipio Villa de Zachila	Villa de Zaachila	32	28	60
25	Taller " Arma el juego: haz tu rompecabezas"	21/03/2026	Municipio Villa de Zachila	Villa de Zaachila	27	23	50
<b>Total</b>					<b>1,494</b>	<b>1,158</b>	<b>2,652</b>

## 2.6 Grupos representativos

Derivado de los resultados que se obtienen a través de los talleres artísticos, la institución integra 9 grupos representativos de los cuales forman parte



GOBIERNO DEL ESTADO  
DE OAXACA



alumnos avanzados de los Talleres de Formación Artística, a continuación, se enlistan:

Nº	Nombre del Grupo Representativo
1	Coro "Hilos de plata"
2	Grupo de Danza Folklórica de Adultos Mayores "Armonía"
3	Banda Filarmónica Infantil y Juvenil "Sonidos de la Primavera de la Casa de la cultura Oaxaqueña"
4	Grupo de teatro "Guel Navani"
5	"Xipe Tótec" Compañía de Artes Escénicas
6	Grupo de teatro "Cuarta pared"
7	Grupo de música latinoamericana "Cuauhtli"
8	Banda Filarmónica infantil y juvenil de la Casa de la Cultura Oaxaqueña
9	Ensamble de cuerdas "Luz de luna"
10	Ensamble Ars Nuova

Dichos grupos realizaron ensayos durante el Ejercicio 2025, con la intención de brindar un buen espectáculo a las y los asistentes a sus presentaciones, los cuales tuvieron presencia en:

Primer trimestre 2026			
Nº	Presentaciones realizadas dentro y fuera de la Casa de la Cultura Oaxaqueña	Nº de Asistentes	
		Mujeres	Hombres
1	Presentación del grupo de Danza Folklórica "Armonía" de adultos mayores, en la octava de la festividad del Dulce Nombre Jesús, en la Plaza Municipal de Santa Maria Coyotepec	189	154
2	Presentación del grupo de Danza Folklórica "Armonía" de adultos mayores, en la festividad al Santo Patrón San Antonio Abad, en el Municipio de San Antonio de la Cal	112	87
3	Cultura en territorio-Presentación del ensamble de cuerdas Ars Nova, Explanada del Palacio Municipal de Soledad Etlá	19	31
4	Cultura en territorio-Presentación "si zapateas bonito de lo afro al carnaval", por el grupo de Danza Folklórica "Armonía" de adultos mayores,	39	27
5	Tarde de danzón con la participación de la Banda de Música de la Casa de la Cultura Oaxaqueña, por la fiesta de San José en el Municipio de San Agustín Etlá	57	41
<b>Total</b>		<b>416</b>	<b>340</b>

## 2.7 Talleres Itinerantes

Así mismo se ofertaron talleres itinerantes beneficiando a **115** personas.



GOBIERNO DEL ESTADO  
DE OAXACA



Primer trimestre 2026		
Grupo itinerante	Total hombres	Total mujeres
Teclado electrónico	5	1
Piano Principiantes e Intermedios	6	5
Banda infantil y juvenil "sonidos de la primavera" Principiantes.	23	5
Zapoteco de la sierra sur	2	5
Baile de salón	8	22
Crea tu canción	4	0
Beatmaker desde cero	1	3
Música para cine y videojuegos	1	0
Colores vivos: Taller de teñido	1	10
Miradas cotidianas: Fotografía y diseño visual con teléfono	4	9
<b>Total</b>	<b>55</b>	<b>60</b>

### 3. Eventos culturales y artísticos en la ciudad de Oaxaca de Juárez y municipios conurbados

#### 3.1 Eventos culturales y artísticos en la Casa de la Cultura Oaxaqueña

A continuación, se detallan las actividades realizadas dentro y fuera de los espacios con los que cuenta la institución:

Nº	Espacios	Primer trimestre 2026
1.	Foro "Margarita Maza Parada"	15
2.	Sala "Andrés Henestrosa"	8
3.	Sala "Arcelia Yañiz"	16
4.	Galería "Rufino Tamayo"	2
5.	Galería "Galería Atanacio García Tapia"	1
6.	Galería "Alfonso Rivas"	1
7.	Pasillos y patio central	5
8.	Eventos artísticos dentro y fuera de las instalaciones de la Casa de la Cultura Oaxaqueña	25
9.	Presentaciones de Grupos Representativos	5

#### ❖ Foro Margarita Maza

Primer trimestre 2026			
Nº	Actividad	Mujeres	Hombres
1	Ensayo de la Rondalla de Contaduría de la UABJO	0	25
2	Presentación de la Rondalla "Luz de Luna" en el 16vo Festival Voces y cuerdas del corazón	108	45
3	Presentación de la Rondalla "Amor y Sentimiento," en el 16vo Festival Voces y cuerdas del corazón	108	45



GOBIERNO DEL ESTADO  
DE OAXACA



4	Presentación de la Rondalla “Ecos de la Soledad” del STPEIDCEO, en el 16vo Festival Voces y cuerdas del corazón	112	36
5	Presentación de la Rondalla “Sentimientos de Oaxaca,” en el 16vo Festival Voces y cuerdas del corazón	112	36
6	Presentación de la Rondalla “Alma Bohemia,” en el 16vo Festival Voces y cuerdas del corazón	75	43
7	Presentación de la Rondalla “Pastel de Chocolate,” en el 16vo Festival Voces y cuerdas del corazón	75	43
8	Presentación de la Rondalla de Contaduría de la UABJO, en el 16vo Festival Voces y cuerdas del corazón	178	123
9	Presentación de la Rondalla “Adagio de Oaxaca,” en el 16vo Festival Voces y cuerdas del corazón	178	123
10	Presentación dancística "Colgué las trenzas" en conmemoración del Día Internacional de la Mujer	56	22
11	Taller sabatino sobre estrategias de teatro en papel "Kamishibai"	13	9
12	Presentación de Danza folklórica por el grupo “Edad de Oro”	74	13
13	Presentación de Danza por el taller de Danza Folklorica nacional y regional de la Casa de la Cultura Oaxaqueña	182	67
14	Presentación de Danza clásica y folklórica a cargo de la Mtra. Alma Merlín	33	18
15	Presentación "Guardianes de las mariposas monarcas" por el taller multidisciplinario artístico inicial	138	69
<b>Total</b>		<b>1,442</b>	<b>717</b>

❖ En la **Sala “Arcelia Yañiz”** se realizaron las siguientes actividades:

Primer trimestre 2026			
Nº	Actividad	Mujeres	Hombres
1	Rueda de prensa del Congreso de la Sociedad Química de México 2026	15	18
2	Reunión de trabajo del grupo de Danza Folklórica Armonía de Adultos mayores	25	17
3	Ensayo del Coro Hilos de Plata	18	9
4	Concierto de ensambles "Música Romántica"	29	17
5	Concierto de la Rondalla “Luz de Luna”.	25	6
6	Presentación del libro "María Sabina" del Autor Enrique Rubio Montoya.	9	11
7	Presentación musical “Tarde romántica” con el Coro Hilos de Plata.	26	10
8	Capacitación "Calidad en la Atención y Servicio a la Ciudadanía", impartida por Job Herrera Pérez	7	24
9	Capacitación "Calidad en la Atención y Servicio a la Ciudadanía", impartida por Job Herrera Pérez	4	13
10	Curso de inducción para adoptantes impartido por el Sistema DIF Estatal	14	11
11	Curso de inducción para adoptantes impartido por el Sistema DIF Estatal	10	6



GOBIERNO DEL ESTADO  
DE OAXACA



12	Capacitación "Navegación segura en internet"	13	2
13	Capacitación "Seguridad informática"	9	5
14	Presentación del libro: De eutopías, amores y desencuentros - realizada por el ILEO	26	23
15	Presentación del Grupo de música Latinoamericana "Cuauthli"	21	24
16	Presentación de la Obra de teatro: Lucas y el agua roja - realizada por el ILEO	26	23
<b>Total</b>		<b>277</b>	<b>219</b>

❖ En la **Sala "Andrés Henestrosa"** se realizaron las siguientes actividades:

Primer trimestre 2026			
Nº	Actividad	Mujeres	Hombres
1	Taller de Habilidades Parentales impartido por el Sistema DIF Estatal	16	10
2	Taller de Habilidades Parentales impartido por el Sistema DIF Estatal	18	16
3	Taller sabatino sobre estrategias de teatro en papel "Kamishibai"	13	9
4	Taller de Habilidades Parentales impartido por el Sistema DIF Estatal	12	8
5	Taller de Habilidades Parentales impartido por el Sistema DIF Estatal	11	6
6	Reunión FIFEO	9	7
7	Capacitación impartida por el Sistema DIF Estatal	8	3
8	Taller de Habilidades Parentales impartido por el Sistema DIF Estatal	21	8
<b>Total</b>		<b>108</b>	<b>74</b>

❖ En la **Galería Rufino Tamayo** se realizaron las siguientes actividades:

Primer trimestre 2026			
Nº	Actividad	Mujeres	Hombres
1	Inauguración de la exposición Fotográfica de Villa Alta, por el Mtro Abraham Luna Sandoval	168	147
2	Inauguración "Máscaras y Dioses" por el artista Amador Maya	113	108
<b>Total</b>		<b>281</b>	<b>255</b>

❖ En la **Galería Alfonso Rivas** se realizaron las siguientes actividades:

Primer trimestre 2026			
Nº	Actividad	Mujeres	Hombres
1	Inauguración de la Exposición "Ca Bizu so'pe"	136	124
<b>Total</b>		<b>136</b>	<b>124</b>

❖ En la **Galería Atanacio García Tapia** se realizaron las siguientes actividades:



GOBIERNO DEL ESTADO  
DE OAXACA



Primer trimestre 2026			
Nº	Actividad	Mujeres	Hombres
1	Inauguración de la Exposición de Mujeres "Reverdecer", en el marco del Día internacional de la mujer	156	122
	<b>Total</b>	<b>156</b>	<b>122</b>

❖ En el **Patio Central** se realizaron las siguientes actividades:

Primer trimestre 2026			
Nº	Actividad	Mujeres	Hombres
1	Firma de convenio con la Fundación Senderos	10	4
2	La Mujer en la Ciencia (día naranja)	11	6
3	Actividad elaboración de cometas (La Mujer en la Ciencia - día naranja)	11	6
4	Evento por la Samaritana	23	7
5	Taller de Habilidades Parentales impartido por el Sistema DIF Estatal	6	2
	<b>Total</b>	<b>61</b>	<b>25</b>

### 3.2 Eventos culturales y artísticos en la ciudad de Oaxaca y municipios conurbados.

Primer trimestre 2026			
Nº	Actividad	Mujeres	Hombres
1	Presentación del grupo de Danza Folklórica "Armonía" de adultos mayores, en la octava de la festividad del Dulce Nombre Jesús	Plaza Municipal de Santa María Coyotepec	189
2	Presentación del grupo de Danza Folklórica "Armonía" de adultos mayores, en la festividad al Santo Patrón San Antonio Abad	Municipio de San Antonio de la Cal	112
3	Divertiruta	Parque Primavera Recinto Ferial	16
4	Taller "Creando lazos: llaveros de corazón" CECyTE EMSaD 26 San Baltazar Chichicapam	San Baltazar Chichicapam	98
5	Taller "Crea tu propio rompecabezas", Escuela Primaria "El Porvenir"	San Baltazar Chichicapam	65
6	Cuenta Cuentos, en el Municipio de Tlacolula de Matamoros	Tlacolula de Matamoros	46
7	Taller "Crea tu propio rompecabezas" Escuela Primaria "El Porvenir"	San Baltazar Chichicapam	7
8	Taller "Elaboración de flores con limpiapiipas", Escuela Secundaria Técnica #56	San Baltazar Chichicapam	18
9	Taller "Crea tu propio rompecabezas" Centro de Educación Inicial Indígena	San Baltazar Chichicapam	12



GOBIERNO DEL ESTADO  
DE OAXACA



10	Taller "Crea tu propio rompecabezas" Preescolar Benito Juárez	San Baltazar Chichicapam	8
11	Taller "Elaboración de flores con limpiapipas", Escuela Secundaria Técnica #56	San Baltazar Chichicapam	28
12	Taller Masivo "Pintando Alcancías", Explanada Municipal de San Baltazar Chichicapam	San Baltazar Chichicapam	36
13	Divertiruta "Creando lazos: llaveros de corazón"	Paseo Juárez el Llano	16
14	Cultura en territorio - Fomento a la lectura y taller de artes plásticas: Crea tu rompecabezas en Preescolar 13 de Septiembre, Col. Guillermo G. Guardado.	Villa de Zaachila	30
15	Cultura en territorio - Fomento a la lectura y taller de artes plásticas: Crea tu rompecabezas en Primaria "Nueva Creación", Col. Coyolicaltzin	Villa de Zaachila	14
16	Cultura en territorio - Fomento a la lectura y taller de artes plásticas: Crea tu rompecabezas en Preescolar "Leona Vicario", Agencia Vicente Guerrero	Villa de Zaachila	23
17	Cultura en territorio - Fomento a la lectura y taller de artes plásticas: Crea tu rompecabezas en Primaria Bilingüe "Nuevos Horizontes", Col. Guillermo G. Guardado.	Villa de Zaachila	26
18	Divertiruta "Pequeños goles: crea tu propio llavero"	Cancha municipal de Santa María el Tule	11
19	Cultura en territorio-Taller de manualidades: Elaboración de flores con limpiapipas en Escuela Primaria "Benito Juárez".	Municipio de Soledad Etla	36
20	Cultura en territorio-Presentacion del ensamble de cuerdas Ars Nova	Explanada del Palacio Municipal de Soledad Etla	19
21	Cultura en territorio-Taller de manualidades: Elaboración de flores con limpiapipas en Escuela Telesecundaria.	Municipio de Santa Gertrudis	28
22	Cultura en territorio-Presentación Musical Infantil en el Jardín de niños "Hermenegildo Galeana".	Municipio de Santa Gertrudis	26
23	Cultura en territorio-Presentación "si zapateas bonito"	Municipio Villa de Zaachila	39
24	Divertiruta	Villa de Zaachila	26
25	Tarde de danzón con la participación de la Banda de Música de la Casa de la Cultura Oaxaqueña, por la fiesta de San José en San Agustín Etla	Explanada de San Agustín Etla	57
	<b>Total</b>	<b>986</b>	<b>797</b>

Gobierno del Estado de Oaxaca  
 UR: 502 - Casa de la Cultura Oaxaqueña  
 Estado de Actividades  
 Del 01 de Enero al 31 de Marzo de 2026  
 (Cifras en Pesos)



Concepto	Marzo 2026	Diciembre 2025
<b>INGRESOS Y OTROS BENEFICIOS</b>		
Ingresos de Gestión	0	0
Impuestos	0	0
Cuotas y Aportaciones de Seguridad Social	0	0
Contribuciones de Mejoras	0	0
Derechos	0	0
Productos	0	0
Aprovechamientos	0	0
Ingresos por Venta de Bienes y Prestación de Servicios	0	0
Participaciones, Aportaciones, Convenios, Incentivos Derivados de la Colaboración Fiscal, Fondos Distintos de Aportaciones, Transferencias, Asignaciones, Subsidios y Subvenciones, y Pensiones y Jubilaciones	10,272,705	48,030,761
Participaciones, Aportaciones, Convenios, Incentivos Derivados de la Colaboración Fiscal y Fondos Distintos de Aportaciones	0	0
Transferencias, Asignaciones, Subsidios y Subvenciones, y Pensiones y Jubilaciones	10,272,705	48,030,761
Otros Ingresos y Beneficios	0	0
Ingresos Financieros	0	0
Incremento por Variación de Inventarios	0	0
Disminución del Exceso de Estimaciones por Pérdida o Deterioro u Obsolescencia	0	0
Disminución del Exceso de Provisiones	0	0
Otros Ingresos y Beneficios Varios	0	0
<b>Total de Ingresos y Otros Beneficios</b>	<b>10,272,705</b>	<b>48,030,761</b>
<b>GASTOS Y OTRAS PÉRDIDAS</b>		
Gastos de Funcionamiento	0	0
Servicios Personales	0	0
Materiales y Suministros	0	0
Servicios Generales	0	0
Transferencias, Asignaciones, Subsidios y Otras Ayudas	10,272,705	47,958,437
Transferencias Internas y Asignaciones al Sector Público	9,605,681	45,405,777
Transferencias al Resto del Sector Público	0	0
Subsidios y Subvenciones	0	0
Ayudas Sociales	0	0
Pensiones y Jubilaciones	667,024	2,552,660
Transferencias a Fideicomisos, Mandatos y Contrato Análogos	0	0
Transferencias a la Seguridad Social	0	0
Donativos	0	0
Transferencias al Exterior	0	0
Participaciones y Aportaciones	0	0
Participaciones	0	0
Aportaciones	0	0
Convenios	0	0
Intereses, Comisiones y Otros Gastos de la Deuda Pública	0	0
Intereses de la Deuda Pública	0	0
Comisiones de la Deuda Pública	0	0
Gastos de la Deuda Pública	0	0
Costo por Coberturas	0	0
Apoyos Financieros	0	0
Otros Gastos y Pérdidas Extraordinarias	14,651	236,126
Estimaciones, Depreciaciones, Deterioros, Obsolescencia y Amortizaciones	14,651	236,126
Provisiones	0	0
Disminución de Inventarios	0	0
Otros Gastos	0	0
Inversión Pública	0	0
Inversión Pública no Capitalizable	0	0
<b>Total de Gastos y Otras Pérdidas</b>	<b>10,287,355</b>	<b>48,194,562</b>
<b>Resultado del Ejercicio (Ahorro/Desahorro)</b>	<b>-14,651</b>	<b>-163,801</b>

Bajo protesta de decir verdad declaramos que los Estados Financieros y sus notas, son razonablemente correctos y son responsabilidad del emisor.

JEFA DEL DEPARTAMENTO ADMINISTRATIVO

  
  
 ING. MARIANA JOCELYN MARQUEZ SANCHEZ  
 2022-2026  
 Casa de la Cultura  
 Oaxaqueña  
 Departamento  
 Administrativo

DIRECTORA GENERAL DE LA CASA DE LA CULTURA OAXAQUEÑA

  
  
 C. SARA CAROLINA ORTIZ MARTÍNEZ  
 2022-2026  
 Casa de la Cultura  
 Oaxaqueña  
 Dirección General

Gobierno del Estado de Oaxaca  
 UR: 502 - Casa de la Cultura Oaxaqueña  
 Estado de Situación Financiera  
 Al 31 de Marzo de 2026  
 (Cifras en Pesos)



Concepto	Marzo 2026	Diciembre 2025	Concepto	Marzo 2026	Diciembre 2025
<b>ACTIVO</b>			<b>PASIVO</b>		
<b>Activo Circulante</b>			<b>Pasivo Circulante</b>		
Efectivo y Equivalentes	33,298	377,069	Cuentas por Pagar a Corto Plazo	415,305	830,613
Derechos a Recibir Efectivo o Equivalentes	382,007	453,544	Documentos por Pagar a Corto Plazo	0	0
Derechos a Recibir Bienes o Servicios	0	0	Porción a Corto Plazo de la Deuda Pública a Largo Plazo	0	0
Inventarios	0	0	Titulos y Valores a Corto Plazo	0	0
Almacenes	0	0	Pasivos Diferidos a Corto Plazo	0	0
Estimación por Pérdida o Deterioro de Activos Circulantes	0	0	Fondos y Bienes de Terceros en Garantía y/o Administración a Corto Plazo	0	0
Otros Activos Circulantes	0	0	Provisiones a Corto Plazo	0	0
<b>Total de Activos Circulantes</b>	<b>415,305</b>	<b>830,613</b>	Otros Pasivos a Corto Plazo	0	0
<b>Activo No Circulante</b>			<b>Total de Pasivos Circulantes</b>	<b>415,305</b>	<b>830,613</b>
Inversiones Financieras a Largo Plazo	0	0	<b>Pasivo No Circulante</b>		
Derechos a Recibir Efectivo o Equivalentes a Largo Plazo	0	0	Cuentas por Pagar a Largo Plazo	0	0
Bienes Inmuebles, Infraestructura y Construcciones en Proceso	671,578	671,578	Documentos por Pagar a Largo Plazo	0	0
Bienes Muebles	2,624,272	2,668,268	Deuda Pública a Largo Plazo	0	0
Activos Intangibles	0	0	Pasivos Diferidos a Largo Plazo	0	0
Depreciación, Deterioro y Amortización Acumulada de Bienes	-1,001,807	-1,031,153	Fondos y Bienes de Terceros en Garantía y/o Administración a Largo Plazo	0	0
Activos Diferidos	0	0	Provisiones a Largo Plazo	0	0
Estimación por Pérdida o Deterioro de Activos No Circulantes	0	0	<b>Total de Pasivos No Circulantes</b>	<b>0</b>	<b>0</b>
Otros Activos No Circulantes	0	0	<b>Total del Pasivo</b>	<b>415,305</b>	<b>830,613</b>
<b>Total de Activos No Circulantes</b>	<b>2,294,043</b>	<b>2,308,694</b>	<b>HACIENDA PÚBLICA/PATRIMONIO</b>		
<b>Total del Activo</b>	<b>2,709,348</b>	<b>3,139,307</b>	<b>Hacienda Pública/Patrimonio Contribuido</b>	<b>1,580,709</b>	<b>1,580,709</b>
			Aportaciones	0	0
			Donaciones de Capital	920,050	920,050
			Actualización de la Hacienda Pública/Patrimonio	660,659	660,659
			<b>Hacienda Pública/Patrimonio Generado</b>	<b>713,335</b>	<b>727,985</b>
			Resultado del Ejercicio (ahorro/desahorro)	-14,651	-163,801
			Resultados de Ejercicios Anteriores	727,985	891,787
			Revalúos	0	0
			Reservas	0	0
			Rectificaciones de Resultados de Ejercicios Anteriores	0	0
			<b>Exceso o Insuficiencia en la Actualización de la Hacienda Pública/Patrimonio</b>	<b>0</b>	<b>0</b>
			Resultado por Posición Monetaria	0	0
			Resultado por Tenencia de Activos No Monetarios	0	0
			<b>Total Hacienda Pública/Patrimonio</b>	<b>2,294,043</b>	<b>2,308,694</b>
			<b>Total del Pasivo y Hacienda Pública/Patrimonio</b>	<b>2,709,348</b>	<b>3,139,307</b>

**CUENTAS DE ORDEN**

DEMANDAS JUDICIALES EN PROCESO DE RESOLUCIÓN  
 RESOLUCIÓN DE DEMANDAS EN PROCESO JUDICIAL  
 PRESUPUESTO DE EGRESOS APROBADO  
 PRESUPUESTO DE EGRESOS POR EJERCER  
 PRESUPUESTO MODIFICADO  
 PRESUPUESTO DE EGRESOS COMPROMETIDO  
 PRESUPUESTO DE EGRESOS DEVENGADO  
 PRESUPUESTO DE EGRESOS EJERCIDO  
 PRESUPUESTO DE EGRESOS PAGADO

1,390,102.86  
 1,390,102.86  
 44,610,685.28  
 34,003,928.70  
 -334,051.68  
 0  
 0  
 0  
 10,272,704.90

JEFA DEL DEPARTAMENTO ADMINISTRATIVO

DIRECTORA GENERAL DE LA CASA DE LA CULTURA OAXAQUEÑA

Bajo protesta de decir verdad declaramos que los Estados Financieros y sus notas, son razonablemente correctos y son responsabilidad del emisor.

INC. MARIANA JOCELYN MARQUEZ SANCHEZ

C. SARA CAROLINA PROZOMARTINEZ

OAXACA  
 GOBIERNO DEL ESTADO  
 2022-2026  
 Casa de la Cultura  
 Oaxaqueña  
 Departamento  
 Administrativo

OAXACA  
 GOBIERNO DEL ESTADO  
 2022-2026  
 Casa de la Cultura  
 Oaxaqueña  
 Dirección General

**Gobierno del Estado de Oaxaca**  
**UR: 502 - CASA DE LA CULTURA OAXAQUEÑA**  
**Estado de Variación en la Hacienda Pública**  
**Del 01 de Enero al 31 de Marzo de 2026**  
**(Cifras en Pesos)**



Concepto	Hacienda Pública/ Patrimonio Contribuido	Hacienda Pública/ Patrimonio Generado de Ejercicios Anteriores	Hacienda Pública/ Patrimonio Generado del Ejercicio	Exceso o Insuficiencia en la Actualización de la Hacienda Pública/Patrimonio	Total
<b>Hacienda Pública/Patrimonio Contribuido Neto de 2025</b>	<b>1,580,709</b>				<b>1,580,709</b>
Aportaciones	0				0
Donaciones de Capital	920,050				920,050
Actualización de la Hacienda Pública/Patrimonio	660,659				660,659
<b>Hacienda Pública/Patrimonio Generado Neto de 2025</b>		<b>891,787</b>	<b>-163,801</b>		<b>727,985</b>
Resultado del Ejercicio (Ahorro/Desahorro)			-163,801		-163,801
Resultados de Ejercicios Anteriores		891,787			891,787
Reválidos		0			0
Reservas		0			0
Rectificaciones de Resultados de Ejercicios Anteriores		0			0
<b>Exceso o Insuficiencia en la Actualización de la Hacienda Pública/Patrimonio Neto de 2025</b>				<b>0</b>	<b>0</b>
Resultado por Posición Monetaria				0	0
Resultado por Tenencia de Activos no Monetarios				0	0
<b>Hacienda Pública/Patrimonio Neto Final de 2025</b>	<b>1,580,709</b>	<b>891,787</b>	<b>-163,801</b>	<b>0</b>	<b>2,308,695</b>
<b>Cambios en la Hacienda Pública/Patrimonio Contribuido Neto de 2026</b>	<b>0</b>				<b>0</b>
Aportaciones	0				0
Donaciones de Capital	0				0
Actualización de la Hacienda Pública/Patrimonio	0				0
<b>Variaciones de la Hacienda Pública/Patrimonio Generado Neto de 2026</b>		<b>-163,801</b>	<b>149,150</b>		<b>-14,651</b>
Resultado del Ejercicio (Ahorro/Desahorro)			-14,651		-14,651
Resultados de Ejercicios Anteriores		-163,801	163,801		0
Reválidos			0		0
Reservas			0		0
Rectificaciones de Resultados de Ejercicios Anteriores			0		0
<b>Cambios en el Exceso o Insuficiencia en la Actualización de la Hacienda Pública/Patrimonio Neto de 2026</b>				<b>0</b>	<b>0</b>
Resultado por Posición Monetaria				0	0
Resultado por Tenencia de Activos no Monetarios				0	0
<b>Hacienda Pública/Patrimonio Neto Final de 2026</b>	<b>1,580,709</b>	<b>727,986</b>	<b>-14,651</b>	<b>0</b>	<b>2,294,044</b>

Bajo protesta de decir verdad declaramos que los Estados Financieros y sus notas, son razonablemente correctos y son responsabilidad del emisor.

JEFA DEL DEPARTAMENTO ADMINISTRATIVO

ING. MARIANA JOCELYN MARQUEZ SANCHEZ

DIRECTORA GENERAL DE LA CASA DE LA CULTURA

C. SARA CAROLINA OROZCO MARTINEZ

Gobierno del Estado de Oaxaca  
 UR: 502 - Casa de la Cultura Oaxaqueña  
 Estado de Cambios en la Situación Financiera  
 Del 01 de enero al 31 de marzo de 2026  
 (Cifras en Pesos)



Concepto	Origen	Aplicación
<b>ACTIVO</b>	<b>459,305</b>	<b>29,345</b>
<b>Activo Circulante</b>	<b>415,309</b>	<b>0</b>
Efectivo y Equivalentes	343,771	0
Derechos a Recibir Efectivo o Equivalentes	71,537	0
Derechos a Recibir Bienes o Servicios	0	0
Inventarios	0	0
Almacenes	0	0
Estimación por Pérdida o Deterioro de Activos Circulantes	0	0
Otros Activos Circulantes	0	0
<b>Activo no Circulante</b>	<b>43,996</b>	<b>29,345</b>
Inversiones Financieras a Largo Plazo	0	0
Derechos a Recibir Efectivo o Equivalentes a Largo Plazo	0	0
Bienes Inmuebles, Infraestructura y Construcciones en Proceso	0	0
Bienes Muebles	43,996	0
Activos Intangibles	0	0
Depreciación, Deterioro y Amortización Acumulada de Bienes	0	29,345
Activos Diferidos	0	0
Estimación por Pérdida o Deterioro de Activos no Circulantes	0	0
Otros Activos no Circulantes	0	0
<b>PASIVO</b>	<b>0</b>	<b>415,309</b>
<b>Pasivo Circulante</b>	<b>0</b>	<b>415,309</b>
Cuentas por Pagar a Corto Plazo	0	415,309
Documentos por Pagar a Corto Plazo	0	0
Porción a Corto Plazo de la Deuda Pública a Largo Plazo	0	0
Títulos y Valores a Corto Plazo	0	0
Pasivos Diferidos a Corto Plazo	0	0
Fondos y Bienes de Terceros en Garantía y/o Administración a Corto Plazo	0	0
Provisiones a Corto Plazo	0	0
Otros Pasivos a Corto Plazo	0	0
<b>Pasivo no Circulante</b>	<b>0</b>	<b>0</b>
Cuentas por Pagar a Largo Plazo	0	0
Documentos por Pagar a Largo Plazo	0	0
Deuda Pública a Largo Plazo	0	0
Pasivos Diferidos a Largo Plazo	0	0
Fondos y Bienes de Terceros en Garantía y/o Administración a Largo Plazo	0	0
Provisiones a Largo Plazo	0	0
<b>HACIENDA PÚBLICA/PATRIMONIO</b>	<b>163,801</b>	<b>163,801</b>
<b>Hacienda Pública/Patrimonio Contribuido</b>	<b>0</b>	<b>0</b>
Aportaciones	0	0
Donaciones de Capital	0	0
Actualización de la Hacienda Pública/Patrimonio	0	0
<b>Hacienda Pública/Patrimonio Generado</b>	<b>149,151</b>	<b>163,801</b>
Resultado del Ejercicio (Ahorro/Desahorro)	149,151	0
Resultados de Ejercicios Anteriores	0	163,801
Revalúos	0	0
Reservas	0	0
Rectificaciones de Resultados de Ejercicios Anteriores	0	0
<b>Exceso o Insuficiencia en la Actualización de la Hacienda Pública/Patrimonio</b>	<b>0</b>	<b>0</b>
Resultado por Posición Monetaria	0	0
Resultado por Tenencia de Activos no Monetarios	0	0

Bajo protesta de decir verdad declaramos que los Estados Financieros y sus notas, son razonablemente correctos y son responsabilidad del emisor.

JEFA DEL DEPARTAMENTO ADMINISTRATIVO

INC. MARIANA JOCELYN MARQUEZ SANCHEZ



DIRECTORA GENERAL DE LA CASA DE LA CULTURA OAXAQUEÑA

C. SARA CAROLINA RIBAZO MARTINEZ





GOBIERNO DEL ESTADO  
DE OAXACA



CCO  
CASA DE LA CULTURA OAXAQUEÑA

ESTADO DE FLUJOS DE EFECTIVO

Casa de la Cultura Oaxaqueña Estado de Flujos de Efectivo Del 1° de enero al 31 de marzo de 2026 y diciembre 2025 (Cifras en Pesos)		
Concepto	Enero-Marzo 2026	Diciembre 2025
<b>Flujos de Efectivo de las Actividades de Operación</b>		
<b>Origen</b>	<b>10,344,242</b>	<b>48,242,566</b>
Impuestos	0	0
Cuotas y Aportaciones de Seguridad Social	0	0
Contribuciones de Mejoras	0	0
Derechos	0	0
Productos	0	0
Aprovechamientos	0	0
Ingresos por Venta de Bienes y Prestación de Servicios	0	0
Participaciones, Aportaciones, Convenios, Incentivos Derivados de la Colaboración Fiscal y Fondos Distintos de Aportaciones	0	0
Transferencias, Asignaciones, Subsidios y Subvenciones, y Pensiones y Jubilaciones	10,272,705	48,030,761
Otros Orígenes de Operación	71,537	211,805
<b>Aplicación</b>	<b>10,688,013</b>	<b>48,148,716</b>
Servicios Personales	0	0
Materiales y Suministros	0	0
Servicios Generales	0	0
Transferencias Internas y Asignaciones al Sector Público	9,605,680	45,405,777
Transferencias al Resto del Sector Público	0	0
Subsidios y Subvenciones	0	0
Ayudas Sociales	0	0
Pensiones y Jubilaciones	667,024	2,552,660
Transferencias a Fideicomisos, Mandatos y Contratos Análogos	0	0
Transferencias a la Seguridad Social	0	0
Donativos	0	0
Transferencias al Exterior	0	0
Participaciones	0	0
Aportaciones	0	0
Convenios	0	0
Otras Aplicaciones de Operación	415,309	190,279
<b>Flujos Netos de Efectivo por Actividades de Operación</b>	<b>-343,771</b>	<b>93,850</b>
<b>Flujos de Efectivo de las Actividades de Inversión</b>		
<b>Origen</b>	<b>0</b>	<b>0</b>
Bienes Inmuebles, Infraestructura y Construcciones en Proceso	0	0
Bienes Muebles	0	0
Otros Orígenes de Inversión	0	0
<b>Aplicación</b>	<b>0</b>	<b>-72,325</b>
Bienes Inmuebles, Infraestructura y Construcciones en Proceso	0	0
Bienes Muebles	0	-72,325
Otras Aplicaciones de Inversión	0	0
<b>Flujos Netos de Efectivo por Actividades de Inversión</b>	<b>0</b>	<b>-72,325</b>
<b>Flujos de Efectivo de las Actividades de Financiamiento</b>		
<b>Origen</b>	<b>0</b>	<b>0</b>
Endeudamiento Neto	0	0
Otros Orígenes de Financiamiento	0	0
<b>Aplicación</b>	<b>0</b>	<b>0</b>
Servicios de la Deuda	0	0
Otras Aplicaciones de Financiamiento	0	0
<b>Flujos Netos de Efectivo por Actividades de Financiamiento</b>	<b>0</b>	<b>0</b>
<b>Incremento/Disminución Neta en el Efectivo y Equivalentes al Efectivo</b>	<b>-343,771</b>	<b>21,525</b>
<b>Efectivo y Equivalentes al Efectivo al Inicio del Ejercicio</b>	<b>377,069</b>	<b>355,544</b>
<b>Efectivo y Equivalentes al Efectivo al Final del Ejercicio</b>	<b>33,298</b>	<b>377,069</b>

Bajo protesta de decir verdad declaramos que los Estados Financieros y sus Notas son razonablemente correctos y responsabilidad del emisor.

Ing. Mariana Jocelyn Márquez Sánchez  
Jefa del Departamento Administrativo

C. Sara Carolina Orozco Martínez  
Directora General

OAXACA  
GOBIERNO DEL ESTADO  
2022-2028  
Casa de la Cultura  
Oaxaqueña  
Departamento  
Administrativo

OAXACA  
GOBIERNO DEL ESTADO  
2022-2028  
Casa de la Cultura  
Oaxaqueña  
Dirección General

Gobierno del Estado de Oaxaca  
 UR: 502 - Casa de la Cultura Oaxaqueña  
 Estado Analítico del Activo  
 Del 01 de Enero al 31 de Marzo de 2026  
 (Cifras en Pesos)



Descripción	Saldo Inicial	Cargos del Periodo	Abono del Periodo	Saldo Final	Variación del Periodo
<b>ACTIVO</b>	<b>3,139,307</b>	<b>9,121,012</b>	<b>9,550,971</b>	<b>2,709,348</b>	<b>-429,959</b>
<b>Activo Circulante</b>	<b>830,613</b>	<b>9,091,667</b>	<b>9,506,975</b>	<b>415,305</b>	<b>-415,309</b>
Efectivo y Equivalentes	377,069	6,993,803	7,337,575	33,298	-343,771
Derechos a Recibir Efectivo o Equivalentes	453,544	2,097,863	2,169,400	382,007	-71,537
Derechos a Recibir Bienes o Servicios	0	0	0	0	0
Inventarios	0	0	0	0	0
Almacenes	0	0	0	0	0
Estimación por Pérdida o Deterioro de Activos Circulantes	0	0	0	0	0
Otros Activos Circulantes	0	0	0	0	0
<b>Activo no Circulante</b>	<b>2,308,694</b>	<b>29,345</b>	<b>43,996</b>	<b>2,294,043</b>	<b>-14,651</b>
Inversiones Financieras a Largo Plazo	0	0	0	0	0
Derechos a Recibir Efectivo o Equivalentes a Largo Plazo	0	0	0	0	0
Bienes Inmuebles, Infraestructura y Construcciones en Proceso	671,578	0	0	671,578	0
Bienes Muebles	2,668,268	0	43,996	2,624,272	-43,996
Activos Intangibles	0	0	0	0	0
Depreciación, Deterioro y Amortización Acumulada de Bienes	-1,031,153	29,345	0	-1,001,807	29,345
Activos Diferidos	0	0	0	0	0
Estimación por Pérdida o Deterioro de Activos no Circulantes	0	0	0	0	0
Otros Activos no Circulantes	0	0	0	0	0

Bajo protesta de decir verdad declaramos que los Estados Financieros y sus notas, son razonablemente correctos y son responsabilidad del emisor.

JEFA DEL DEPARTAMENTO ADMINISTRATIVO

INC. MARIANA JOCELYN MARQUEZ SANCHEZ

Oaxaca  
 Departamento  
 Administrativo

DIRECTORA GENERAL DE LA CASA DE LA CULTURA OAXAQUEÑA

C. SARA CAROLINA OROZCO MARTINEZ

Oaxaca  
 Casa de la Cultur  
 Oaxaqueña  
 Dirección General

Gobierno del Estado de Oaxaca  
 UR: 502 - Casa de la Cultura Oaxaqueña  
 Estado Analítico de la Deuda y Otros Pasivos  
 Del 01 de Enero al 31 de Marzo de 2026  
 (Cifras en Pesos)



Denominación de las Deudas	Moneda de Contratación	Institución o País Acreedor	Saldo Inicial del Periodo	Saldo Final del Periodo
<b>DEUDA PÚBLICA</b>				
<b>Corto Plazo</b>				
<b>Deuda Interna</b>				
Instituciones de Crédito			0	0
Títulos y Valores			0	0
Arrendamientos Financieros			0	0
<b>Deuda Externa</b>				
Organismos Financieros Internacionales			0	0
Deuda Bilateral			0	0
Títulos y Valores			0	0
Arrendamientos Financieros			0	0
<b>Subtotal de Deuda Pública a Corto Plazo</b>			<b>0</b>	<b>0</b>
<b>Largo Plazo</b>				
<b>Deuda Interna</b>				
Instituciones de Crédito			0	0
Títulos y Valores			0	0
Arrendamientos Financieros			0	0
<b>Deuda Externa</b>				
Organismos Financieros Internacionales			0	0
Deuda Bilateral			0	0
Títulos y Valores			0	0
Arrendamientos Financieros			0	0
<b>Subtotal de Deuda Pública a Largo Plazo</b>			<b>0</b>	<b>0</b>
<b>Total de Otros Pasivos</b>			<b>830,613</b>	<b>415,305</b>
<b>Total de Deuda Pública y Otros Pasivos</b>			<b>830,613</b>	<b>415,305</b>

Bajo protesta de decir verdad declaramos que los Estados Financieros y sus notas, son razonablemente correctos y son responsabilidad del emisor.

JEFA DEL DEPARTAMENTO ADMINISTRATIVO

ING. MARIANA JOCELYN MARQUEZ SANCHEZ

DIRECTORA GENERAL DE LA CASA DE LA CULTURA OAXAQUEÑA

C. SARA CAROLINA GONZALEZ MARTINEZ

Casa de la Cultura  
 Oaxaqueña  
 Dirección General



## INFORME SOBRE PASIVOS CONTINGENTES

De acuerdo al Manual de Contabilidad Gubernamental emitido por el Consejo Nacional de Armonización Contable (CONAC), Capítulo VII, inciso H), a continuación, informo los pasivos contingentes existentes, que corresponden a los laudos por las demandas realizadas por el personal de Honorarios asimilables a salarios a esta Entidad.

A la fecha, existen diez sentencias de Laudo emitidas por la Junta de Arbitraje para los Empleados al Servicio de los Poderes del Estado (JAESPO) a la Casa de la Cultura Oaxaqueña, por concepto de “prestaciones de aguinaldo, vacaciones y prima vacacional de quienes se les consideró trabajadores”, los cuales describo a continuación:

Nº:	Expediente	Monto del Laudo	Estatus
1	02/2020	\$22,552.00	Mediante acuerdo de diecisiete de enero de 2025, se declaró que el laudo mixto de fecha cinco de julio de 2024, ha quedado firme
2	43/2020	\$585,980.12	Ejecutoria de 21 de noviembre de 2024, segundo tribunal colegiado en materias penal y del trabajo, que resuelve el juicio de amparo directo 172/2024
3	20/2023	\$107,917.69	Pendiente de presentar demanda de amparo directo
4	22/2023	\$137,246.98	Pendiente de presentar demanda de amparo directo
5	23/2023	\$86,284.95	Pendiente de presentar demanda de amparo directo
6	34/2023	\$230,241.65	Se encuentra en estudio/análisis por demanda de amparo directo
7	35/2023	\$56,746.60	Se encuentra en estudio/análisis por demanda de amparo directo
8	19/2023	\$81,065.60	Se encuentra en estudio/análisis por demanda de amparo directo
9	21/2023	\$80,648.60	Ha causado ejecutoria 29 de septiembre de 2025, se declaró que el laudo mixto de fecha dos de julio de 2025, ha quedado firme
10	08/2023	\$1,418.67	Se encuentra en proceso de nueva resolución de laudo por demanda de amparo directo
<b>TOTAL</b>		<b>1,390,102.86</b>	



GOBIERNO DEL ESTADO  
DE OAXACA



## **“502 - CASA DE LA CULTURA OAXAQUEÑA” NOTAS A LOS ESTADOS FINANCIEROS “DEL 1º DE ENERO AL 31 DE MARZO DE 2026” (PESOS)**

### **NOTAS DE GESTIÓN ADMINISTRATIVA**

#### **Introducción**

Estas Notas tienen como objetivo la revelación del contexto y de los aspectos económico-financieros más relevantes que influyeron en las decisiones del período, y que deberán ser considerados en la elaboración de los estados financieros para la mayor comprensión de los mismos y sus particularidades.

De esta manera, se informan y explican las condiciones relacionadas con la información financiera de cada período de gestión; además, de exponer aquellas políticas que podrían afectar la toma de decisiones en períodos posteriores.

#### **Autorización e Historia**

a) Fecha de creación del ente.

La Casa de la Cultura Oaxaqueña, es un Organismo Público Descentralizado, forma parte de la Administración Pública Estatal, de acuerdo a lo que estipula el Artículo 2 de la Ley de Entidades Paraestatales del Estado de Oaxaca; con personalidad jurídica, patrimonio propio y autonomía de gestión, creada el 3 de julio de 1971 por Decreto del Ejecutivo y publicado en el Periódico Oficial del Gobierno del Estado N° 27; en el Extra Periódico Oficial del Gobierno del Estado publicado el 12 de Marzo del 2005, se reforman varios artículos del Decreto de creación, modificándose algunas de sus disposiciones como las relativas a sus atribuciones y facultades, así como los órganos de gobierno integrados por la Dirección y administración de “la Entidad”, las relaciones laborales de “La Entidad” y suplencia de la Ley; en el Extra Periódico Oficial de Gobierno del Estado publicado el 1 de Septiembre del 2025, se reforman varios artículos de la Ley de la Casa de la Cultura Oaxaqueña, modificándose algunas de sus disposiciones como las relativas a su sectorización, atribuciones y facultades e integración de la Junta directiva; con la conformación y atribuciones de sus funciones, se publica el primer Reglamento Interno en el Periódico Oficial del Gobierno del Estado N° 22 el 2 de junio de 2007, en el Periódico Oficial del Gobierno del Estado N° 40 del 3 de octubre de 2009 se reforman varios artículos la denominación del capítulo VIII para denominarse “De la Unidad de Enlace y Acceso a la Información Pública” y se adicionan párrafos y fracciones, y en el Periódico Oficial del Gobierno del Estado N° 50 del 12 de diciembre de 2015 se actualiza, en el cual se incluyó en la redacción terminologías más recientes, así como nuevas definiciones, particularmente de los Comités con los que cuenta la Casa de la Cultura Oaxaqueña, depura y actualiza las facultades de la Dirección General y de las Áreas Administrativas, así como también ordena y sistematiza sus artículos en títulos y capítulos, incluyendo uno relativo a los actos administrativos u el enlace y acceso a la información, entre otras; luego se publica su Manual de Organización en el Periódico Oficial del Gobierno del Estado N° 50, el 12 de diciembre del 2015 y por último se



GOBIERNO DEL ESTADO  
DE OAXACA



publica su Manual de Procedimientos en el Periódico Oficial del Gobierno del Estado N° 35, el 27 de agosto de 2022.

- b) Principales cambios en su estructura.  
Esta Entidad no ha sufrido cambios en su estructura.

### **Panorama Económico y Financiero**

Respecto a la actividad de la Entidad se encuentra en el sector cultural. La entidad gestionó recursos para tener un incremento al presupuesto autorizado de los ejercicios anteriores, por lo que se tuvo un crecimiento del 4% en comparación del año anterior, con lo que se logra un Presupuesto de Egresos para el Ejercicio Fiscal 2026 de \$44,610,685 de conformidad con el Decreto de Presupuesto de Egresos del Estado de Oaxaca para el Ejercicio Fiscal 2026, mismo que se encuentra distribuido conforme al Clasificador por Objeto de Gasto y la Estructura Programática presentada en el Programa Operativo Anual para el Ejercicio Fiscal 2026; en la idea de ejercer el presupuesto con eficiencia, eficacia, economía, honradez y transparencia.

### **Organización y Objeto Social**

- a) Objeto Social

I) De conformidad al artículo 5° de su Decreto de creación:

- I. Promover la libre manifestación de la cultura con el fin de lograr su difusión y elevar el nivel cultural de la Ciudad de Oaxaca y sus municipios conurbados;
- II. Estimular los trabajos de creación, investigación y difusión científicos, literarios y artísticos;
- III. Establecer intercambios culturales con instituciones similares, tanto del país como del extranjero;
- IV. Promover y fomentar la enseñanza artística a través de talleres, actividades y eventos de toda índole.

II) Objetivos Estratégicos:

- I. Promover la libre manifestación de la cultura con el fin de lograr su difusión y elevar el nivel cultural de la Ciudad de Oaxaca y sus municipios conurbados.
- II. Estimular los trabajos de creación, investigación y difusión científicos, literarios y artísticos.
- III. Establecer intercambios culturales con instituciones similares, tanto del país como del extranjero.
- IV. Promover y fomentar la enseñanza artística a través de talleres, actividades y eventos de toda índole.
- V. Aplicar en todo momento las políticas, lineamientos y directrices que le asigne la Secretaría de Cultura.
- VI. Realizar los estudios, investigaciones y proyectos que considere pertinentes para la realización de su objeto.
- VII. En general, celebrar los actos jurídicos encaminados de manera directa o indirecta al cumplimiento de sus fines y realizar todas las actividades que la Ley de Entidades Paraestatales, el presente Decreto y demás ordenamientos legales aplicables le impongan.



GOBIERNO DEL ESTADO  
DE OAXACA



- VIII. Cumplir, organizar y ejecutar sus actividades administrativas, contables y financieras de acuerdo con la Ley de Entidades Paraestatales, y siguiendo en todo lo señalado en los planes y programas de gobierno del Poder Ejecutivo y demás ordenamientos legales aplicables.
- IX. Ejercer todas las demás actividades inherentes a las anteriores y tendientes al eficaz cumplimiento de las mismas.

III) Producto institucional:

- I. Difundir las manifestaciones artísticas y culturales.
- II. Fomento a la enseñanza artística.
- III. Estudios de investigación y difusión científicos, literarios y artísticos.
- IV. Intercambios culturales nacionales e internacionales.
- V. Talleres y actividades de enseñanza artística.
- VI. Promover y difundir en diferentes medios electrónicos y redes sociales las actividades culturales y artísticas.
- VII. Proyectos encaminados a la promoción y fomento de la cultura de las diferentes regiones del estado.

b) Principal Actividad

Promover y difundir las expresiones artísticas y culturales entre la sociedad oaxaqueña, priorizando acercar los servicios culturales a grupos en situación de vulnerabilidad y atendiendo de forma especial a las y los infantes, adolescentes y jóvenes como una forma de construir un sentido de pertenencia a la herencia cultural de nuestro estado en cualquiera de sus manifestaciones, respetando la identidad cultural a través del nuevo pacto social para vivir en paz, revitalizar el patriotismo cultural de nuestros pueblos originarios y mostrar la grandeza de nuestro estado.

Misión: Promover el conocimiento y la divulgación de las expresiones y manifestaciones artísticas y culturales de toda índole, a través de la investigación, enseñanza y preservación de la identidad cultural de nuestro estado con perspectiva intercultural y respeto a los derechos humanos de manera transversal, para reforzar las expresiones artísticas para el bienestar en el estado de Oaxaca.

Visión: Democratizar el arte y la cultura en todos los sectores sociales, privilegiando la inclusión y la libre manifestación de las ideas reflejadas en el arte y la cultura, alcanzando a posicionar a la Casa de la Cultura Oaxaqueña como un reservorio de expresiones en el ámbito cultural de las comunidades indígenas y afro-mexicanos consolidando el proyecto para transformación en el estado de Oaxaca.

c) Ejercicio Fiscal  
2026

d) Régimen Jurídico

Persona moral con fines no lucrativos regulado por las siguientes leyes: Constitución Política de los Estados Unidos Mexicanos, Constitución del Estado Libre y Soberano del Estado de Oaxaca, Ley de Entidades Paraestatales del Estado de Oaxaca, Ley de Ingresos del Estado de Oaxaca, Ley Estatal de Derechos de Oaxaca, Ley Estatal de Presupuesto y Responsabilidad Hacendaria y su Reglamento, Ley General de Contabilidad Gubernamental,



Ley de disciplina financiera de las Entidades Federativas y los Municipios, Ley de Responsabilidades Administrativas del Estado y Municipios de Oaxaca, Ley de Adquisiciones, Enajenaciones, Arrendamientos, Prestaciones de Servicios y Administración de los Bienes Muebles e Inmuebles del Estado de Oaxaca y su Reglamento, Decreto de Presupuesto de Egresos del Estado de Oaxaca, entre otras.

e) Consideraciones fiscales del ente

La Casa de la Cultura Oaxaqueña está registrada fiscalmente en el régimen de Personas Morales con Fines no Lucrativos, cuenta con su Registro Federal de Contribuyentes CCO7107037Z7 y sus obligaciones fiscales son las siguientes:

- Entero de retenciones mensuales de ISR por sueldos y salarios.
- Entero de retención de ISR por servicios profesionales. Mensual.
- Declaración informativa anual de pagos y retenciones de servicios profesionales. Personas Morales. Impuesto sobre la renta.
- Entero de retenciones mensuales de ISR ingresos por asimilados a salarios.

f) Estructura Organizacional Básica

Para el despacho de los asuntos de su competencia cuenta con las atribuciones y organización que determinan las disposiciones legales aplicables y el Reglamento Interno de la Casa de la Cultura Oaxaqueña publicado en el Periódico Oficial del Estado de Oaxaca N° 50, el 12 de diciembre de 2015.

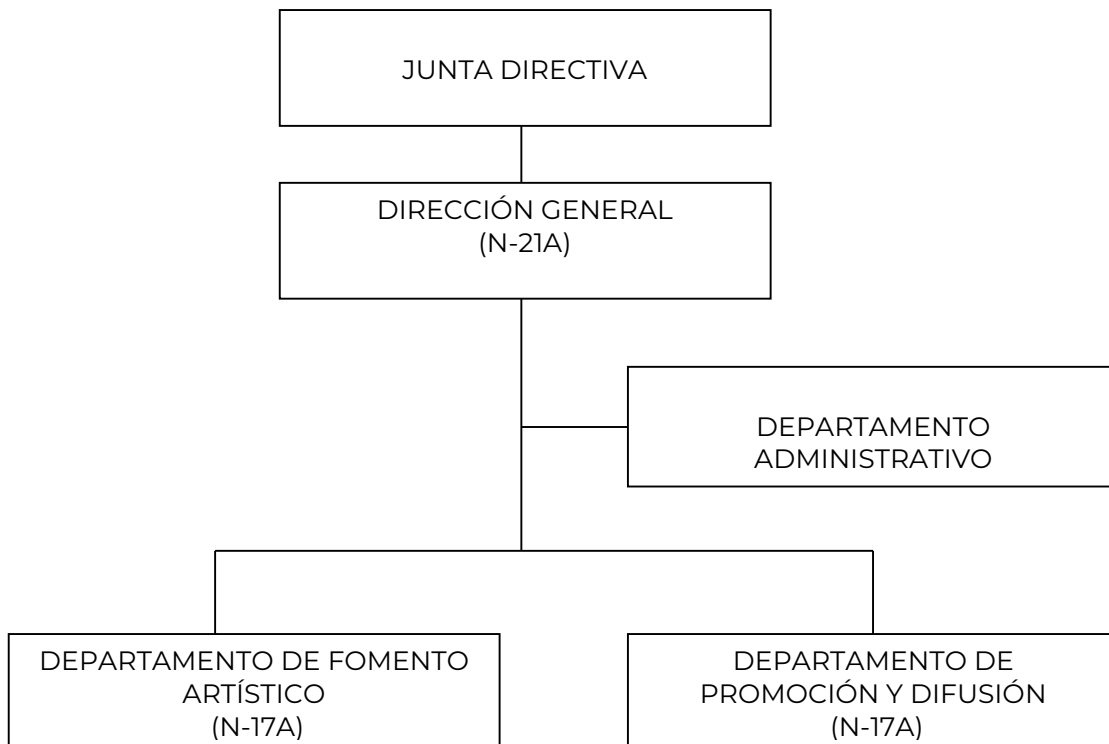



GOBIERNO DEL ESTADO  
DE OAXACA



- g) Fideicomisos de los cuales es fideicomitente o fideicomisario, y contratos análogos, incluyendo mandatos de los cuales es parte.  
La entidad no realiza fideicomisos.

### **Bases de Preparación de los Estados Financieros**

- a) Se ha observado la normatividad emitida por el CONAC y las disposiciones legales aplicables: si
- Constitución Política de los Estados Unidos Mexicanos.
  - Constitución Política del Estado Libre y Soberano de Oaxaca.
  - Código Fiscal para el estado de Oaxaca.
  - Ley de Entidades Paraestatales del Estado de Oaxaca.
  - Ley de Ingresos del Estado de Oaxaca.
  - Ley General de Transparencia y Acceso a la Información Pública.
  - Ley Orgánica del Poder Ejecutivo del Estado de Oaxaca.
  - Ley Estatal de Presupuesto y Responsabilidad Hacendaria.
  - Ley General de Contabilidad Gubernamental.
  - Ley de Adquisiciones, Enajenaciones, Arrendamientos, Prestación de Servicios y Administración de Bienes Muebles e Inmuebles del Estado de Oaxaca.
  - Reglamento de la Ley Estatal de Presupuesto y Responsabilidad Hacendaria.
  - Presupuesto de Egresos del Estado de Oaxaca.
- b) Normatividad aplicada para el reconocimiento, valuación y revelación de los diferentes rubros de la Información Financiera, así como las bases de medición utilizadas para la elaboración de los estados financieros.

Los Estados Financieros de la entidad se han elaborado observando las normas emitidas por el Consejo Nacional de Armonización Contable, el Manual de Contabilidad Gubernamental y las disposiciones legales aplicable. El reconocimiento, valuación y revaluación, se realizó considerando que todos los eventos que afecten económicamente al ente público deben ser cuantificados en términos monetarios y se registrarán al costo histórico o al valor económico más objetivo en moneda nacional. Para aquellos bienes que no cuentan con un valor se les asigna un valor estimado. Los Estados Financieros fueron preparados en apego a los Postulados Básicos de Contabilidad Gubernamental, mismos que configuran el Sistema de Contabilidad Gubernamental. Éstos sustentan de forma técnica tanto el registro como la presentación de la información financiera con la finalidad de uniformar métodos, procedimientos y prácticas contables.

- c) Postulados básicos de Contabilidad Gubernamental.  
Los emitidos por el Consejo Nacional de Armonización Contable:
- Sustancia Económica
  - Entes Públicos
  - Existencia Permanente
  - Revelación Suficiente
  - Importancia Relativa
  - Registro e Integración Presupuestaria
  - Consolidación de la Información financiera
  - Devengo Contable
  - Valuación



GOBIERNO DEL ESTADO  
DE OAXACA



- Dualidad Económica
  - Consistencia
- d) Normatividad supletoria.  
Las permitidas por la normatividad del CONAC.
- Acuerdo por el que se emite el Marco Metodológico sobre la forma y términos en que deberá orientarse el desarrollo de los componentes de las finanzas públicas con relación a los objetivos y prioridades que, en la materia, establezca la planeación del desarrollo para su integración en la Cuenta Pública.
  - Acuerdo por el que se emiten las Principales reglas de Registro y Valoración del Patrimonio.
  - Manual de Contabilidad Gubernamental.
  - Acuerdo por el que se emite el Marco Conceptual de Contabilidad Gubernamental.
  - Acuerdo por el que se emiten los Postulados Básicos de Contabilidad Gubernamental.
  - Acuerdo por el que se emiten las Normas y Metodología para la determinación de los Momentos Contables de los Egresos.
  - Clasificador por Rubros de Ingresos.
  - Normas y Metodología para la determinación de los Momentos Contables de los Ingresos.
  - Clasificador por Objeto del Gasto (Capítulo, Concepto y Partida Genérica).
  - Clasificador por Tipo del Gasto.
  - Clasificación Funcional del Gasto (Finalidad, función y subfunción).
  - Guías contabilizadoras.
  - Instructivos de Manejo de Cuentas.
  - Modelo de asientos para el registro contable.
  - Matrices de Conversión.
- e) Esta entidad desde ejercicios anteriores ya viene implementando la base de devengado de conformidad con la Ley General de Contabilidad Gubernamental.

### **Políticas de Contabilidad Significativas**

Son los principios, bases, reglas y procedimientos específicos adoptados por el ente público en la elaboración y presentación de sus estados financieros.

El ente público seleccionará y aplicará sus políticas contables de manera congruente para transacciones, otros eventos y condiciones que sean similares.

- a) Actualización.  
El registro de la contabilidad se realiza en base a los lineamientos establecidos por el Consejo Nacional de Armonización Contable y derivadas de pérdidas o destrucción de activos físicos se actualiza el importe de los registros, cuando el valor histórico en libros sea diferente al costo de recuperación o de reposición y la diferencia se refleja como un resultado positivo o negativo según corresponda y de las depreciaciones realizadas.
- b) Realización de operaciones en el extranjero y de sus efectos en la información financiera gubernamental, considerando entre otros el



GOBIERNO DEL ESTADO  
DE OAXACA



importe de las variaciones cambiarias reconocidas en el resultado (ahorro o desahorro).

Durante el periodo de enero-marzo 2026, no se realizaron operaciones en Moneda Extranjera.

c) Método de valuación de la inversión en acciones de Compañías subsidiarias no consolidadas y asociadas.  
Esta entidad no realiza subsidios.

d) Sistema y método de valuación de inventarios y costo de lo vendido.  
Los inventarios se encuentran valuados a su costo de adquisición atendiendo a lo que señalan las Principales Reglas de Registro y Valoración del Patrimonio (Elementos Generales) emitidas por el Consejo Nacional de Armonización Contable y el método aplicable para la valuación de los inventarios es el de costo histórico contenidos en las normas particulares aplicables a los distintos elementos integrantes de los estados Financieros.

e) Beneficios a empleados.  
No se tienen reservas para beneficios futuros de los empleados, más que las contempladas por la Ley de Seguridad Social, en sus cuentas individuales, los cuales generarán rendimientos capitalizables y representan un pasivo en favor de los trabajadores, contabilizado y administrado por el Instituto Mexicano del Seguro Social o la opción del pago de las pensiones a cargo del Gobierno Estatal incluido el costo de su administración, de las diferentes modalidades establecidas en la Ley mencionada.

f) Provisiones.  
De conformidad a las Reglas Específicas del Registro y Valoración del Patrimonio, en específico al numeral -12. Provisiones para demandas, juicios y contingencias, establece que representa el monto de las obligaciones a cargo del ente público, originadas en circunstancias ciertas, cuya exactitud del valor depende de un hecho futuro; estas obligaciones deben ser justificables y su medición monetaria debe ser confiable. No se cuenta con provisiones.

g) Reservas.  
No se cuenta con reservas.

h) Cambios en políticas contables y corrección de errores junto con la revelación de los efectos que se tendrá en la información financiera del ente público, ya sean retrospectivos o prospectivos.

De conformidad a las Reglas Específicas del Registro y Valoración del Patrimonio el numeral -16.1 Cambios en criterios contables, establece que los cambios en criterios contables pueden obedecer bien a una decisión voluntaria debidamente justificada, que implique la obtención de una mejor información o bien a la imposición de una norma, así mismo, el numeral -16.3 Errores, determina que los entes públicos elaborarán sus Estados Financieros corrigiendo los errores realizados en ejercicios anteriores. Dichos errores pueden ser entre otros por omisiones, inexactitudes, imprecisiones, registros contables extemporáneos, errores aritméticos, errores en la aplicación de políticas contables, así como la inadvertencia o mala interpretación de hechos, junto con la revelación de los efectos que se tendrá en la información financiera del ente público, ya sea retrospectivos o prospectivos. No aplica.



GOBIERNO DEL ESTADO  
DE OAXACA



i) Reclasificaciones.

Se realizan reclasificaciones por la aplicación indebida de tipos de cuenta, concepto y claves de leyenda, que afectaron las cuentas de activo, pasivo y patrimonio, las cuales no tuvieron impacto en los resultados del ejercicio, registrada en la póliza D-0306 de enero, D-0363 de febrero y D-0310 de marzo 2026.

j) Depuración y cancelación de saldos.

Con el propósito de que la información emanada de la contabilidad muestre razonablemente los saldos, las acciones para realizar la depuración de subcuentas o determinar la cancelación de saldos, en el caso de que no exista un cierto grado de recuperabilidad, exigibilidad o procedencia de las operaciones integradas en los mismos, o bien cuando hayan prescrito las obligaciones de cobro o pago, la depuración y cancelación de saldos se realiza cada mes en diferentes cuentas contables con la finalidad de presentar cifras actualizadas en los Estados Financieros.

### **Posición en Moneda Extranjera y Protección por Riesgo Cambiario**

a) Activos en moneda extranjera.

Actualmente los activos se registran solo en moneda de origen, en el caso de que se presentara el uso de moneda extranjera, su registro será expresado en moneda de origen.

b) Pasivos en moneda extranjera.

Actualmente los pasivos se registran solo en moneda de origen, en el caso de que se presentara el uso de moneda extranjera, su registro será expresado en moneda de origen.

c) Posición en moneda extranjera.

No se realizan transacciones en moneda extranjera.

d) Tipo de cambio.

Si llegara a realizarse alguna transacción en moneda extranjera, el registro se realizará al tipo de cambio vigente que señale el Banco de México.

e) Equivalente en moneda nacional.

Si llegara a realizarse alguna transacción en moneda extranjera, el registro se realizará en lo equivalente al valor vigente del tipo de cambio que señale el Banco de México.

### **Reporte Analítico del Activo**

a) Vida útil, porcentajes de depreciación y amortización utilizados en los diferentes tipos de activos, o el importe de las pérdidas por deterioro reconocidas.

En las Reglas Específicas del Registro y Valoración del Patrimonio se definió como vida útil de un activo, al período durante el que se espera utilizar el activo por parte del ente público, en este mismo documento se menciona que se considerará que un activo tiene una vida útil indefinida cuando, sobre la base de un análisis de todos los factores relevantes, no exista un límite previsible al período a lo largo del cual se espera que el activo genere rendimientos económicos o potencial de servicio para el ente público o a la utilización en la



GOBIERNO DEL ESTADO  
DE OAXACA



producción de bienes y servicios públicos. Con base en estas reglas, la entidad determinó que sus bienes tienen una vida útil definida dependiendo de los porcentajes por lo cual se deprecian, deterioran o amortizan. Durante el periodo de enero-marzo 2026 la Entidad no realizó registros en el rubro de Depreciación Acumulada de Bienes en la Contabilidad.

- b) Cambios en el porcentaje de depreciación y amortización y en el valor de los activos ocasionado por deterioro.  
Esta entidad no ha realizado cambios en el porcentaje.
- c) Importe de los gastos capitalizados en el ejercicio, tanto financieros como de investigación y desarrollo.  
Esta entidad no ha realizado gastos de ninguna índole durante este periodo.
- d) Riesgos por tipos de cambio o tipo de interés de las inversiones financieras.  
Esta entidad no ha realizado transacciones en moneda extranjera.
- e) Valor en el ejercicio de los bienes construidos por la Entidad.  
A la fecha esta entidad no ha construido bienes.
- f) Otras circunstancias de carácter significativo que afecten el activo, tales como bienes en garantía, señalados en embargos, litigios, títulos de inversiones, entregados en garantías, baja significativa del valor de inversiones financieras, etc.  
Esta entidad no ha registrado los conceptos que se describen con antelación.
- g) Desmantelamiento de Activos, procedimientos, implicaciones, efectos contables.  
Esta entidad no ha realizado los conceptos que se describen en el presente inciso.
- h) Administración de activos; planeación con el objetivo de que el ente los utilice de manera más efectiva.  
Se utilizan los activos con la operación y mantenimiento óptimo.

Adicionalmente, se incluyen las siguientes explicaciones del porque no hubo variaciones en el activo:

- a) No se realizaron Inversiones en valores.
- b) No se cuenta con Patrimonio de Organismos Descentralizados de Control Presupuestario Indirecto.
- c) No se realizaron Inversiones en empresas de participación mayoritaria.
- d) No se realizaron Inversiones en empresas de participación minoritaria.
- e) No se cuenta con Patrimonio de Organismos Descentralizados de Control Presupuestario Directo.

### **Fideicomisos, Mandatos y Análogos**

- a) Por ramo administrativo que los reporta.



No aplica, en virtud de que esta Entidad no ha realizado los conceptos que se describen en este punto.

- b) Enlistar los de mayor monto de disponibilidades, relacionando aquellos que conforman el 80% de las disponibilidades. Esta entidad no ha realizado los conceptos que se describen en este punto.

### Reporte de la Recaudación

- a) Análisis del comportamiento de la recaudación correspondiente al ente público o cualquier tipo de ingreso, de forma separada los ingresos locales y federales.

Los ingresos presupuestarios obtenidos en el periodo de enero-marzo 2026 como resultado de la política de recaudación aplicada por el Ejecutivo Estatal, fueron de **\$10,272,705**.

- b) Proyección de la recaudación e Ingresos en el mediano plazo. Se presenta cuadro comparativo de recaudación del periodo de enero-marzo 2026 en relación con el periodo de diciembre 2025, que se integran de la siguiente manera:

Concepto	Enero-Marzo 2026	Diciembre 2025
Impuestos	0	0
Cuotas y aportaciones de Seguridad Social	0	0
Contribuciones de Mejoras	0	0
Derechos	0	0
Productos	0	0
Aprovechamientos	0	0
Transferencias, Asignaciones, Subsidios y Subvenciones, y Pensiones y Jubilaciones	10,272,705	48,030,761
Ingresos derivados de Financiamientos	0	0
<b>Total</b>	<b>10,272,705</b>	<b>48,030,761</b>

### Información sobre la Deuda y el Reporte Analítico de la Deuda

- a) Utilizar al menos los siguientes indicadores: deuda respecto al PIB y deuda respecto a la recaudación tomando, como mínimo, un periodo igual o menor a 5 años. Esta entidad no generó deuda pública durante el periodo mencionado.
- b) Información de manera agrupada por tipo de valor gubernamental o instrumento financiero en la que se consideren intereses, comisiones, tasa, perfil de vencimiento y otros gastos de la deuda. Esta entidad no generó deuda pública durante el periodo mencionado.

### Calificaciones otorgadas



GOBIERNO DEL ESTADO  
DE OAXACA



No se cuenta con calificaciones otorgadas o certificaciones, las calificaciones crediticias se le otorga únicamente al gobierno del Estado y no se le otorga a la entidad en particular.

## Proceso de Mejora

- a) Principales Políticas de control interno.
  - Seguimiento al establecimiento y actualización del Sistema de Administración de Riesgos de la Casa de la Cultura Oaxaqueña.
  - Asegurar la exactitud y veracidad de la información, que maneja cada departamento, la cual será utilizada por la Dirección General para la toma de decisiones.
  - Realizar actividades de planificación en el área de Recursos Humanos, reclutamiento, selección y contratación.
  - Implementar controles de seguridad para la salvaguarda de los bienes muebles de la institución.
  - Vigilar el mantenimiento preventivo y correctivo del parque vehicular a fin de contar con unidades seguras y confiables para atender las necesidades del trabajo.
  - Dar seguimiento a los sistemas de control en el consumo de:
    - Combustible.
    - Servicios Básicos: Teléfono, agua y luz.
    - Suministro de materiales consumibles.
- b) Medidas de desempeño financiero, metas y alcance.
  - Para la consecución de los objetivos y programas se atenderá a lo dispuesto en la normatividad Gubernamental en materia presupuestaria y financiera a efectos de dar continuidad a los proyectos establecidos en el Presupuesto de Egresos.
  - Revisar la verificación de existencia de cotizaciones para la compra de materiales y equipos, tomar la opción que tenga menor impacto al presupuesto, así como verificar la prioridad de las adquisiciones que hagan falta, lo anterior para el cumplimiento de las funciones.
  - Elaboración de informes periódicos sobre los resultados operativos generados en cada uno de los departamentos para medir el grado de cumplimiento de los objetivos y metas.
  - Fomentar valores éticos y de conducta, para beneficiar el desarrollo de los procesos y actividades institucionales, así como establecer mecanismos que promuevan el compromiso del personal a esos valores.
  - Capacitación sobre temas de misión, visión, objetivos y metas a todos los integrantes de la Institución para el mejor desempeño de sus tareas.
  - Operar los mecanismos de ejecución, control presupuestal y contabilidad para cumplir en tiempo y forma con la normatividad establecida.
  - Coordinar el ejercicio del presupuesto autorizado, vigilar que las operaciones que realicen las áreas administrativas se efectúen con apego a las disposiciones legales y administrativas para evitar sanciones por parte de las instancias normativas.
  - Proveer los recursos humanos, financieros, materiales y de servicio de acuerdo a los requerimientos de las áreas administrativas, de conformidad con el presupuesto autorizado para el desarrollo óptimo de las actividades.



GOBIERNO DEL ESTADO  
DE OAXACA



- Seguimiento de la Matriz de Indicadores de Resultados para cumplir en tiempo y forma con las metas programadas y con la información que se tiene que presentar ante la Secretaría de Finanzas.

### **Información por Segmentos**

Cuando se considere necesario se podrá revelar la información financiera de manera segmentada debido a la diversidad de las actividades y operaciones que realizan los entes públicos, ya que la misma proporciona información acerca de las diferentes actividades operativas en las cuales participa, de los productos o servicios que maneja, de las diferentes áreas geográficas, de los grupos homogéneos con el objetivo de entender el desempeño del ente, evaluar mejor los riesgos y beneficios del mismo, y entenderlo como un todo y sus partes integrantes.

Consecuentemente, esta información contribuye al análisis más preciso de la situación financiera, grados y fuentes de riesgo y crecimiento potencial de negocio.

Dado que no se da el supuesto anterior, la entidad no presenta información financiera por segmentos.

### **Eventos Posteriores al Cierre**

El ente público informará el efecto en sus estados financieros de aquellos hechos ocurridos en el período posterior al que informa, que proporcionan mayor evidencia sobre eventos que le afectan económicamente y que no se conocían a la fecha de cierre. En este sentido al cierre del periodo, no se reportaron eventos significativos que le afectan económicamente que no se conocían a la entidad.

### **Partes Relacionadas**

El ente público no presenta partes relacionadas que pudieran ejercer influencia significativa sobre la toma de decisiones financieras y operativas.

### **Responsabilidad sobre la Presentación Razonable de la Información Contable**

La Información Contable fue autorizada para su emisión por los CC. Sara Carolina Orozco Martínez y L.A. José Manuel Cortés López en su carácter de Directora General y Jefe del Departamento Administrativo, respectivamente; y “Bajo protesta de decir verdad declaramos que los Estados Financieros y sus notas, son razonablemente correctos y son responsabilidad del emisor”.



GOBIERNO DEL ESTADO  
DE OAXACA



## NOTAS DE DESGLOSE

### NOTAS AL ESTADO DE ACTIVIDADES

Cuentas	Importe
<b>Ingresos Y Otros Beneficios</b>	
Participaciones, Aportaciones, Convenios, Incentivos derivados de la Colaboración Fiscal, Fondos Distintos de Aportaciones, Transferencias, Asignaciones, Subsidios Y Subvenciones	10,272,705
<b>Total de Ingresos y Otros Beneficios</b>	<b>10,272,705</b>
<b>Gastos y Otras Perdidas</b>	
Transferencias, Asignaciones, Subsidios Y Otras Ayudas	10,272,705
Otros gastos y pérdidas extraordinarias	14,651
<b>Total de Gastos y Otras Perdidas</b>	<b>10,287,355</b>
<b>Resultado del Ejercicio (Desahorro)</b>	<b>-14,651</b>

### Ingresos y Otros Beneficios

Se clasifican de manera armónica permitiendo una clasificación de los ingresos presupuestarios acorde a las disposiciones legales, así como a las normas y criterios contables aplicables, dando como resultado la siguiente información, los ingresos corresponden a los recursos recaudados en el periodo por concepto de Transferencias, Asignaciones, Subsidios y Subvenciones, y Pensiones y Jubilaciones, y asciende al importe de **\$10,272,705** y que representa el 100% de los recursos que fueron comprometidos, devengados, ejercidos y pagados a través de las cuentas por liquidar certificadas durante el periodo de enero-marzo 2026.

### Gastos y Otras Pérdidas

Por lo que se refiere al ejercicio de gastos y otras pérdidas se integra de acuerdo a la clasificación del Plan de cuentas a través de –Transferencias Internas y Asignaciones al Sector Público, integrados por: servicios personales, materiales y suministros y servicios generales, y Pensiones y Jubilaciones, que fueron comprometidos y devengados en las partidas presupuestarias contenidas en el clasificador por objeto del gasto, los cuales ascienden a la cantidad de **\$10,287,355**.

El **resultado del Ejercicio (Desahorro)** del periodo enero-marzo 2026 es de **\$14,651**, que corresponde a la disminución de bienes por deterioro que se registró en la póliza D-0346 de febrero 2026.

### NOTAS AL ESTADO DE SITUACIÓN FINANCIERA

#### Activo

#### Efectivo y Equivalentes



1. En este apartado se describen los recursos monetarios disponibles que conforman el 8% del Activo Circulante, se integra del total de recursos de las cuentas bancarias que se tienen para la ejecución de los gastos de operación de la Entidad.

Cuenta	Concepto	Enero-Marzo 2026	Diciembre 2025
1.1.1.3.1.007.0042	Cta 1300391829 Servicios Personales 2025	0	377,064
1.1.1.3.1.007.0044	Cta 1300394213 Fondo rotatorio 2025	0	2
1.1.1.3.1.007.0045	Cta. 1339702920 Servicios Personales 2026	2,846	1
1.1.1.3.1.007.0046	Cta. 1339702939 Gastos de Operación 2026	50	1
1.1.1.3.1.007.0047	Cta. 1339702948 Fondo rotatorio 2026	30,401	1
	<b>Total:</b>	<b>33,298</b>	<b>377,069</b>

El saldo de Banorte Cta. 1339702920 – Servicios Personales – Ejercicio 2026 (Recurso estatal) corresponde al estímulo discapacidad hijos del mes de marzo 2026, cuyo pago se realizará en el mes de abril 2026 y, a los intereses generados en el mes de marzo 2026, los cuales serán reintegrados a la SEFIN en el mes de abril 2026.

El saldo de Banorte Cta. 1339702939 – Gastos de Operación – Ejercicio 2026 (Recurso estatal) corresponde al depósito realizado por el Jefe del Departamento Administrativo para cubrir las comisiones bancarias, el cual le será reintegrado antes de que termine el presente ejercicio.

El saldo de Banorte Cta. 1339702948 – Fondo rotatorio – Ejercicio 2026 (Recurso estatal) corresponde al disponible del fondo rotatorio otorgado por la SEFIN en el mes de enero 2026, el cual será reintegrado o amortizado antes de que termine el presente ejercicio y, a los intereses generados en el mes de marzo 2026, los cuales serán reintegrados a la SEFIN en el mes de abril 2026.

### Derechos a recibir Efectivo y Equivalentes y Bienes o Servicios

2. Esta Entidad, por contribuciones, no tiene montos en esta cuenta que se encuentren pendientes de cobro y por recuperar de hasta cinco ejercicios anteriores.
3. Representa operaciones a corto plazo en cuentas por cobrar por un porcentaje del 92% del activo circulante integrado por:

Cuenta	Concepto	Vencimiento en días			
		90	180	< 6 =365	>365
1.1.2.3.9.001	Gastos a comprobar	7,000			
1.1.2.3.9.010	Provisiones de terceros	368,918			3,487
1.1.2.3.9.011	Otros deudores	2,602			
	<b>Totales:</b>	<b>378,520</b>	<b>0</b>	<b>0</b>	<b>3,487</b>



GOBIERNO DEL ESTADO  
DE OAXACA



La mayoría de los saldos que forman parte de esta cuenta, se cancelarán en el mes de marzo 2026, a excepción del registro **Tú nómina plus**, que corresponde a la retención de nómina realizada al trabajador Benítez Carballido Alejandro entre el periodo de junio a noviembre de 2018; es importante informar que las Cuentas por Liquidar Certificadas (CLC), por las retenciones de este tercero, las realiza y tramita la UR 118 Secretaría de Administración ante la Secretaría de Finanzas, sin embargo, la primera instancia mencionada remitió copia del oficio núm. SA/SUBDCGPRH/DRH/DSP/1594/2021 de fecha 21 de diciembre de 2021, mediante el cual el Director de Recursos Humanos de la Secretaría de Administración le solicita a la Tesorería de la Secretaría de Finanzas, continuar manteniendo el recurso por las retenciones realizadas a los trabajadores, derivado del proceso judicial por el que atraviesa la Financiera Emprendedores tu comunidad S.A. de C.V., SOFOM, ENR., nombre comercial Nomina Plus, bajo el expediente 355/2018 en el juzgado número 64 de lo civil de la Ciudad de México, por el fondeador FIMUBAC, S.A. DE C.V. SOFOM, ENR., y que hasta el momento no se tiene ninguna resolución a esta situación.

Por este medio me permito informarle las gestiones realizadas sobre este tercero:

Oficios Enviados	Oficios Recibidos
CCO/DG/O/0327/2019 de fecha 22 de noviembre de 2019	SA/SUBDCGPRH/DRH/USP/DSP/1637/2019 de fecha 28 de noviembre de 2019
CCO/DG/DA/0092/05/2020 de fecha 18 de mayo de 2020	Sin respuesta.
CCO/DG/DA/044/03/2021 de fecha 2 de marzo de 2021	Sin respuesta.
CCO/DG/DA/0156/06/2021 de fecha 21 de junio de 2021	Sin respuesta.
CCO/DG/DA/0231/09/2021 de fecha 20 de septiembre de 2021	Sin respuesta.
CCO/DG/DA/0354/11/2021 de fecha 30 de noviembre de 2021	SA/SUBDCGPRH/DRH/USP/DSP/1594/2021 de fecha 21 de diciembre de 2021
CCO/DG/DA/0108/03/2022 de fecha 29 de marzo de 2022	SA/SUBDCGPRH/DRH/USP/DSP/445/2022 de fecha 12 de abril de 2022
CCO/DG/211/10/2022 de fecha 31 de octubre de 2022	SA/SUBDCGPRH/DRH/USP/DSP/1565/2022 de fecha 9 de noviembre de 2022
CCO/DG/0200/10/2022 de fecha 18 de octubre de 2022	SA/SUBDCGPRH/DRH/USP/DSP/1566/2022 de fecha 9 de noviembre de 2022



GOBIERNO DEL ESTADO  
DE OAXACA



CCO/DG/O/0269/2023 de fecha 31 de mayo de 2023	SA/SUBDCGPRH/DLAC/1041/2023 de fecha 13 de junio de 2023
CCO/DG/O/0380/2023 de fecha 1° de septiembre de 2023	SA/SUBDCGPRH/DRH/USP/DSP/1586/2023 de fecha 5 de septiembre de 2023
CCO/DG/O/0540/2023 de fecha 11 de diciembre de 2023	Sin respuesta.
CCO/DG/0067/2027 de fecha 26 de marzo de 2024	SA/SUBDCGPRH/DRH/USP/DSP/642/2024 de fecha 12 de abril de 2024
CCO/DG/DA/0316/2024 de fecha 22 de agosto de 2024	SA/SUBDCGPRH/DRH/DLAC/1524/2024 de fecha 3 de septiembre de 2024
CCO/DG/DA/0508/2024 de fecha 15 de noviembre de 2024	Sin respuesta a la fecha.
CCO/DG/DA/0138/2025 de fecha 14 de marzo de 2025	SA/SUBDCGPRH/DRH/DLAC/604/2025 de fecha 27 de marzo de 2025
CCO/DG/DA/0238/2025 de fecha 19 de mayo de 2025	SA/SUBDCGPRH/DRH/USP/DSP/0955/2025 de fecha 22 de mayo de 2025
CCO/DG/DA/0351/2025 y N° CCO/DG/DA/0352/2025 de fecha 12 de agosto de 2025	En espera de respuesta.  El 18 de septiembre de 2025, se llevó a cabo una mesa de trabajo entre el personal de la Secretaría de Finanzas, Secretaría de Honestidad, Transparencia y Función Pública y esta Entidad, sobre el tema: Revisión y Análisis de saldos contables de Ejercicios Anteriores, en la cual se informó sobre este saldo, para lo cual el Director de Contabilidad Gubernamental de la SEFIN comentó que este saldo no se puede cancelar hasta que se termine el proceso judicial en el que se encuentra.
CCO/DG/DA/0487/2025 de fecha 6 de noviembre de 2025	SA/SUBDCGPRH/DRH/3023/2025 de fecha 11 de noviembre de 2025
CCO/DG/DA/0148/2026 de fecha 23 de marzo de 2026	SA/SUBDCGPRH/DRH/1072/2026 de fecha 26 de Marzo del 2026

## Inventarios

4. La Entidad no cuenta con Inventarios

## Almacenes

5. La Entidad no cuenta con Almacenes



### Inversiones Financieras

6. La Entidad no cuenta con Fideicomisos, Mandatos y Contratos Análogos.
7. La Entidad no cuenta con saldos en las cuentas de Participaciones y Aportaciones de Capital, Inversiones a Largo Plazo y Títulos y Valores a Largo Plazo.

### Bienes Muebles, Inmuebles e Intangibles

8. Se informa de manera agrupada por cuenta, los rubros de Bienes Muebles e Inmuebles, el monto de la cuenta y de la depreciación del ejercicio y la acumulada, el método de depreciación, tasas determinadas y los criterios de aplicación de los mismos:

Cuenta	Activo no Circulante- Bienes Inmuebles	Enero-Marzo 2026	Diciembre 2025
1.2.3.3.0	Edificios no residenciales	671,578	671,578
	<b>Total Bienes Inmuebles</b>	<b>671,578</b>	<b>671,578</b>
	<b>Activo no Circulante- Bienes Muebles</b>		
1.2.4.1.1	Muebles de oficina y estantería	207,770	207,770
1.2.4.1.2	Muebles, excepto de oficina y estantería	306,189	306,189
1.2.4.1.3	Equipo de cómputo y de tecnologías de la información	632,285	632,285
1.2.4.1.9	Otros mobiliarios y equipos de administración	10,087	10,087
1.2.4.2.1	Equipos y Aparatos Audiovisuales	279,720	323,716
1.2.4.2.3	Cámaras fotográficas y de video	24,700	24,700
1.2.4.4.1	Vehículos y equipo terrestre	608,590	608,590
1.2.4.6.4	Sistemas de aire acondicionado calefacción y de refrigeración industrial y comercial	39,025	39,025
1.2.4.6.7	Herramientas y Máquinas-Herramienta	8,765	8,765
1.2.4.6.9	Otros equipos	139,541	139,541
1.2.4.7.1	Bienes artísticos, culturales y científicos	367,600	367,600
	<b>Total Bienes Muebles:</b>	<b>2,624,272</b>	<b>2,668,268</b>
1.2.6.3.1	Depreciación acumulada de mobiliario y equipo de administración	810,570	839,916
1.2.6.3.4	Depreciación acumulada de equipo de transporte	84,456	84,456
1.2.6.3.6	Depreciación acumulada de maquinaria, otro equipo y herramientas	106,780	106,780
	<b>Total Depreciación, Deterioro y Amortización Acumulada de Bienes</b>	<b>- 1,001,807</b>	<b>- 1,031,153</b>
	<b>Total de Activo no Circulante:</b>	<b>2,294,043</b>	<b>2,308,694</b>

El saldo registrado en la subcuenta 1.2.3.3.0 Edificios no residenciales, corresponde al avalúo catastral de fecha 19 de octubre de 2018 de una Fracción del terreno localizado en el Fraccionamiento "el Retiro", ubicado en la Población de Santa María el Tule, Centro, Oaxaca, el cual fue donado por el Instituto de Vivienda del Estado de Oaxaca (I.V.O.) a esta Entidad, según Contrato de Donación a Título gratuito de fecha 5 de febrero del año 2009, suscrito por el Notario Público No. 45, Lic. Miguel Ángel Concha Vilorio.



En el mes de febrero se realizó la baja de 13 bienes muebles por inservibles de la cuenta 1.2.4.2.1 Equipos y Aparatos audiovisuales con número de folio 7439 mediante el oficio CCO/DG/DA/0071/2026 de fecha 17 de febrero de 2026 ante la Secretaría de Administración, registrada en la póliza D-0346 de febrero.

Asimismo, se informa de las características significativas del estado en que se encuentran los activos:

Cuenta	Concepto	Nº de bienes	Estado
1.2.3.3.0	Edificios no residenciales	1	Malo
1.2.4.1.1	Muebles de oficina y estantería	37	Bueno
1.2.4.1.2	Muebles, excepto de oficina y estantería	20	7 bueno, 12 regular, 1 malo
1.2.4.1.3	Equipo de cómputo y de tecnologías de la información	52	40 bueno, 7 regular, 5 malo
1.2.4.1.9	Otros mobiliarios y equipos de administración	3	Bueno
1.2.4.2.1	Equipos y aparatos audiovisuales	16	11 bueno, 1 regular, 4 malo
1.2.4.2.3	Cámaras fotográficas y de video	2	Bueno
1.2.4.4.1	Vehículos y equipo terrestre	2	1 bueno, 1 malo
1.2.4.6.4	Sistemas de aire acondicionado, calefacción y de refrigeración industrial y comercial	3	Bueno
1.2.4.6.7	Herramientas y máquinas-herramienta	2	1 bueno, 1 regular
1.2.4.6.9	Otros equipos	4	Bueno
1.2.4.7.1	Bienes artísticos, culturales y científicos	7	Bueno

9. Se informa de manera agrupada por cuenta, los rubros de activos intangibles y diferidos, su monto y naturaleza, amortización del ejercicio, amortización acumulada, tasa y métodos aplicados.  
La Entidad no cuenta con este tipo de activos.

Activo no Circulante- Activos Intangibles y Diferidos	Enero-Marzo 2026	Diciembre 2025
Intangibles	0	0
Diferidos	0	0

### Estimaciones y Deterioros

10. La depreciación acumulada de bienes muebles se registra cada seis meses, es decir, en los meses de junio y diciembre, cuyo método fue instruido por la Secretaría de Finanzas junto con la Secretaría de Administración (Dirección de Patrimonio), los cuales acordaron que el Sistema Integral de Control de Inventario Patrimonial de Oaxaca (SICIPO), ahora Sistema de Inventarios Integral de Oaxaca (SIIO), generara automáticamente los reportes de depreciación semestralmente por cada bien registrado como activo no circulante, cuyos porcentajes aplicables están establecidos en la tabla de parámetros de Estimación de Vida Útil emitidos por el CONAC, y con base en éstos reportes, se tiene que registrar en la contabilidad la depreciación correspondiente. Lo anterior, de conformidad a lo establecido en el Acuerdo



GOBIERNO DEL ESTADO  
DE OAXACA



por el que se reforman las Reglas Específicas del Registro y Valoración del Patrimonio, publicadas en el Diario Oficial de la Federación con fecha 27 de diciembre de 2017 y a la circular N° SA/DP/009/2018 de fecha 27 de junio de 2018 emitida por la Dirección de Patrimonio, aún vigentes.

Por lo anteriormente expuesto, en el periodo enero-marzo 2026, no se registró la Depreciación acumulada de los bienes.

Cuenta	Concepto	Enero-Marzo 2026	Diciembre 2025
1.2.6.3.1	Depreciación acumulada de mobiliario y equipo de administración	810,570	839,916
1.2.6.3.4	Depreciación acumulada de equipo de transporte	84,456	84,456
1.2.6.3.6	Depreciación acumulada de maquinaria, otro equipo y herramientas	106,780	106,780
	<b>Totales:</b>	<b>1,001,807</b>	<b>1,031,153</b>

El método utilizado para la Depreciación de los bienes muebles es el de línea recta y los porcentajes de depreciación establecidos en los Parametros de estimación de vida útil emitidos por el Consejo Nacional de Armonización Contable (CONAC), integrándose de la siguiente forma:

Cuenta	Concepto	Tasas determinadas NOR_01_04_005
1.2.4.1.1	Muebles de oficina y estantería	10%
1.2.4.1.2	Muebles, excepto de oficina y estantería	10%
1.2.4.1.3	Equipo de cómputo y de tecnologías de la información	33.3%
1.2.4.1.9	Otros mobiliarios y equipos de administración	10%
1.2.4.2.1	Equipos y aparatos audiovisuales	33.3%
1.2.4.2.3	Cámaras fotográficas y de video	33.3%
1.2.4.4.1	Vehículos y equipo terrestre	20%
1.2.4.6.4	Sistemas de aire acondicionado, calefacción y de refrigeración industrial y comercial	10%
1.2.4.6.7	Herramientas y máquinas-herramientas	10%
1.2.4.6.9	Otros equipos	10%

## Otros Activos

11. La Entidad no cuenta con otros activos.

## Pasivo

El saldo de este rubro, asciende la cantidad de **\$415,305**, de los cuales la mayoría se cancelarán en el mes de abril 2026:

## Cuentas y Documentos por pagar

1. Relación de las cuentas y documentos por pagar e información sobre la factibilidad del pago de dichos pasivos.

En éstos inciden el 100% de los pasivos derivados de operaciones normales de la entidad, mismas que serán pagadas en el momento que la Tesorería de la



Secretaría de Finanzas ministre o pague los recursos, devengadas y contabilizadas en cada uno de los períodos correspondientes, lo constituyen las obligaciones cuyo vencimiento será en un periodo menor o igual a doce meses:

Cuenta	Concepto	Vencimiento en días			
		90	180	< ó =365	>365
2.1.1.1.5.001	Otras prestaciones	2,830			
2.1.1.1.5.013	Vale de despensa STPEISDCEO	900			
2.1.1.7.1.002	Impuestos sobre sueldos y salarios	145,863			
2.1.1.7.1.003	I.S.R retenciones por asimilados y salarios	46,790			
2.1.1.7.2.001	IMSS	50,332			
2.1.1.7.2.009	Seguro de vida MMS	323			
2.1.1.7.2.016	Seguros inbursa	537			
2.1.1.7.9.041	Ofem Oaxaca, S.A. de C.V.	2,114			
2.1.1.7.9.046	Cooperativa Acreimex, S.C. de R.L.	58,170			
2.1.1.7.9.085	Fisofo, S.A. de C.V., Sociedad Financiera de Objeto Múltiple, Entidad no regulada.	1,939			
2.1.1.7.9.111	Cooperativa Sinvacrem S.C. de A.P. de R.L. C.V.	10,700			
2.1.1.7.9.112	Directodo México S.A.P.I. de C.V.	1,450			
2.1.1.7.9.115	Descuentos por prestamos Monte de Piedad	19,055			
2.1.1.7.9.119	Tú nómina plus				3,487
2.1.1.7.9.128	DXN Express, S.A. de C.V. SOFOMENR	1,201			
2.1.1.7.9.133	Atrum Motors de México S.A. de C.V.	2,364			
2.1.1.7.9.136	Pre15na, S.A. de C.V. SOFOM E.N.R	2,820			
2.1.1.7.9.144	Fortaleza	10,691			
2.1.1.7.9.167	Acercate a tu nómina, S.A.P.I de C.V.	522			
2.1.1.7.9.174	Soluciones en Prestamos Imadie, SAPI de CV	705			
2.1.1.7.9.176	Libertad Servicios Financieros S.A. de C.V. S.F.P.	10,609			
2.1.1.7.9.178	Administracion Financiera SAM, S.A. de C.V. SOFOM ENR.	1,832			
2.1.1.9.1.001	Fondo rotatorios por pagar a corto plazo			40,000	
2.1.1.9.9.001	Otras cuentas por pagar a CP	70			
<b>Totales:</b>		<b>371,817</b>	<b>0</b>	<b>40,000</b>	<b>3,487</b>

Dentro de la cuenta 2.1.1.7, se encuentra a nivel de registro Tú nómina plus, cuyo saldo sigue pendiente de cancelación de acuerdo a la nota que viene en la cta. **Derechos a recibir Efectivo y Equivalentes y Bienes o Servicios.**

### Fondos y Bienes de Terceros en Garantía y/o Administración



GOBIERNO DEL ESTADO  
DE OAXACA



- La Entidad no cuenta con recursos localizados en Fondos de Bienes de Terceros en Garantía y/o Administración a corto y largo plazo.

**Pasivos Diferidos**

- La Entidad no cuenta con pasivos diferidos.

**Provisiones**

- La Entidad no realizó provisiones.

**Otros Pasivos**

- La Entidad no cuenta con otros pasivos.

**NOTAS AL ESTADO DE VARIACIÓN EN LA HACIENDA PÚBLICA**

- El apartado de Hacienda Pública/Patrimonio Generado, al 31 de marzo de 2026, asciende a la cantidad de \$2,294,044 (Dos millones doscientos noventa y cuatro mil cuarenta y cuatro pesos 00/100 M.N.), integrándose de la siguiente manera:

Concepto	Saldo
Hacienda Pública/Patrimonio Contribuido	1,580,709
Hacienda Pública/Patrimonio Generado de Ejercicios Anteriores	727,986
Hacienda Pública/Patrimonio Generado del Ejercicio	-14,651
<b>Total:</b>	<b>2,294,044</b>

- Se informa de manera agrupada el monto y procedencia de los recursos que modifican al patrimonio generado:

Monto	Procedencia
- 14,651	Corresponde a la Disminución de bienes por pérdida, obsolescencia y deterioro derivada de la baja de 13 bienes muebles por inservibles de la cuenta 1.2.4.2.1 Equipos y Aparatos audiovisuales con número de folio 7439 mediante el oficio CCO/DG/DA/0071/2026 de fecha 17 de febrero de 2026 ante la Secretaría de Administración, registrada en la póliza D-0346 de febrero.

**NOTAS AL ESTADO DE FLUJOS DE EFECTIVO**

- Se presenta el análisis de las cifras del periodo actual y periodo anterior del Efectivo y Equivalentes al Efectivo, al Final del Ejercicio del Estado de Flujos de Efectivo:



<b>Efectivo y Equivalentes</b>		
<b>Concepto</b>	<b>Enero-Marzo 2026</b>	<b>Diciembre 2025</b>
Efectivo	0	0
Bancos/Tesorería	0	0
Bancos/Dependencias y Otros	33,298	377,069
Inversiones Temporales (Hasta 3 meses)	0	0
Fondos con Afectación Específica	0	0
Depósitos de Fondos de Terceros en Garantía y/o Administración	0	0
Otros Efectivos y Equivalentes	0	0
<b>Total</b>	<b>33,298</b>	<b>377,069</b>

2. Se detallan las adquisiciones de las Actividades de Inversión efectivamente pagadas, respecto del apartado de aplicación.

<b>Adquisiciones de Actividades de Inversión efectivamente pagadas</b>		
<b>Concepto</b>	<b>Enero-Marzo 2026</b>	<b>Diciembre 2025</b>
<b>Bienes Inmuebles, Infraestructura y Construcciones en Proceso</b>	<b>0</b>	<b>0</b>
Terrenos	0	0
Viviendas	0	0
Edificios no Habitacionales	0	0
Infraestructura	0	0
Construcciones en Proceso en Bienes de Dominio Público	0	0
Construcciones en Proceso en Bienes Propios	0	0
Otros Bienes Inmuebles	0	0
<b>Bienes Muebles</b>	<b>0</b>	<b>72,325</b>
Mobiliario y Equipo de Administración	0	72,325
Mobiliario y Equipo Educativo y Recreativo	0	0
Equipo e Instrumental Médico y de Laboratorio	0	0
Vehículos y Equipo de Transporte	0	0
Equipo de Defensa y Seguridad	0	0
Maquinaria, Otros Equipos y Herramientas	0	0
Colecciones, Obras de Arte y Objetos Valiosos	0	0
Activos Biológicos	0	0
<b>Otras Inversiones</b>	<b>0</b>	<b>0</b>
<b>Total</b>	<b>0</b>	<b>0</b>

3. Se presenta la Conciliación de los Flujos de Efectivo Netos de las Actividades de Operación y los saldos de Resultados del Ejercicio (Ahorro/Desahorro):



GOBIERNO DEL ESTADO  
DE OAXACA



<b>CONCILIACION DE FLUJOS DE EFECTIVO NETOS</b>		
<b>Concepto</b>	<b>Enero-Marzo 2026</b>	<b>Diciembre 2025</b>
<b>Resultados del Ejercicio Ahorro/Desahorro</b>	<b>-14,651</b>	<b>-163,801</b>
<b>Movimientos de partidas (o rubros) que no afectan al efectivo</b>	<b>0</b>	<b>257,651</b>
Depreciación	0	236,126
Amortización	0	0
Incrementos en las provisiones	0	0
Incremento en inversiones producido por revaluación	0	0
Ganancia/pérdida en venta de bienes muebles, inmuebles e intangibles	0	0
Incremento en cuentas por cobrar	0	21,525
<b>Flujos de Efectivo Netos de las Actividades de Operación</b>	<b>-343,771</b>	<b>93,850</b>



GOBIERNO DEL ESTADO  
DE OAXACA



**CONCILIACIÓN ENTRE LOS INGRESOS PRESUPUESTARIOS Y CONTABLES, ASÍ COMO ENTRE  
LOS EGRESOS PRESUPUESTARIOS Y LOS GASTOS CONTABLES**

<b>Casa de la Cultura Oaxaqueña</b>		
<b>Conciliación entre los Ingresos Presupuestarios y Contables</b>		
<b>Del 1° enero al 31 de marzo de 2026</b>		
<b>(Cifras en pesos)</b>		
<b>Cuenta</b>	<b>Concepto</b>	<b>2026</b>
	<b>Total de Ingresos Presupuestarios</b>	<b>10,272,705</b>
	<b>Más Ingresos Contables No Presupuestarios</b>	
4.3.1	Ingresos Financieros	
4.3.2	Incremento por Variación de Inventarios	
4.3.3	Disminución del Exceso de Estimaciones por Pérdida o Deterioro u Obsolescencia	
4.3.4	Disminución del Exceso de Provisiones	
4.3.9	Otros Ingresos y Beneficios Varios	
	Otros Ingresos Contables No Presupuestarios	
	<b>Menos Ingresos Presupuestarios No Contables</b>	
	Aprovechamientos Patrimoniales	
	Ingresos Derivados de Financiamientos	
	Otros Ingresos Presupuestarios No Contables	
	<b>4. Total de Ingresos Contables</b>	<b>10,272,705</b>



GOBIERNO DEL ESTADO  
DE OAXACA



<b>Casa de la Cultura Oaxaqueña</b> <b>Conciliación entre los Egresos Presupuestarios y los Gastos Contables</b> <b>Del 1º de enero al 31 de marzo de 2026</b> <b>(Cifras en pesos)</b>		
CUENTA	CONCEPTO	2026
	<b>Total de Egresos Presupuestarios</b>	<b>10,272,705</b>
	<b>Menos Egresos Presupuestarios No Contables</b>	
	Materias Primas y Materiales de Producción y Comercialización	
	Materiales y Suministros	
	Mobiliario y Equipo de Administración	
	Mobiliario y Equipo Educativo y Recreativo	
	Equipo e Instrumental Médico y de Laboratorio	
	Vehículos y Equipo de Transporte	
	Equipo de Defensa y Seguridad	
	Maquinaria, Otros Equipos y Herramientas	
	Activos Biológicos	
	Bienes Inmuebles	
	Activos Intangibles	
	Obra Pública en Bienes de Dominio Público	
	Obra Pública en Bienes Propios	
	Acciones y Participaciones de Capital	
	Compra de Títulos y Valores	
	Concesión de Préstamos	
	Inversiones en Fideicomisos, Mandatos y Otros Análogos	
	Provisiones para Contingencias y Otras Erogaciones Especiales	
	Amortización de la Deuda Pública	
	Adeudos de Ejercicios Fiscales Anteriores (ADEFAS)	
	Otros Egresos Presupuestarios No Contables	
	<b>Más Gastos Contables No Presupuestarios</b>	
5.5.1	Estimaciones, Depreciaciones, Deterioros, Obsolescencia y Amortizaciones	14,651
5.5.2	Provisiones	
5.5.3	Disminución de Inventarios	
5.5.9	Otros Gastos	
5.6.1	Inversión Pública no Capitalizable	
5.1.2	Materiales y Suministros (consumos)	
	Otros Gastos Contables No Presupuestarios	
	<b>4. Total de Gastos Contables</b>	<b>10,287,355</b>



## NOTAS DE MEMORIA (CUENTAS DE ORDEN)

Las Notas de Memoria contendrán información sobre las cuentas de orden tanto contables como presupuestarias que se utilizan para registrar movimientos de valores que no afecten o modifiquen el Estado de Situación Financiera del ente público; sin embargo, su incorporación es necesaria con fines de recordatorio, de control y en general sobre los aspectos administrativos, o bien, para consignar sus derechos o responsabilidades contingentes que puedan, o no, presentarse en el futuro.

Las cuentas que se manejan para efectos de estas Notas son las siguientes:

### Cuentas de Orden Contables:

Cuentas de Orden Contables	
Concepto	Enero-Marzo 2026
Demandas judiciales en proceso de resolución	1,390,103
Resolución de demandas en proceso judicial	1,390,103

Los cuales corresponden a los 10 laudos emitidos por la Junta de Arbitraje para los Empleados al Servicio de los Poderes del Estado (JAESPO) a la Casa de la Cultura Oaxaqueña, por concepto de “prestaciones de aguinaldo, vacaciones y prima vacacional de quienes se les consideró trabajadores”, por las demandas realizadas por el personal de Honorarios asimilables a salarios a esta Entidad en el ejercicio 2020.

### Cuentas de Orden Presupuestario

Cuentas de Orden Presupuestarias de Ingresos		
Cuenta	Concepto	Enero-Marzo 2026
8.1.1.0	Ley de Ingresos Estimada	0
8.1.2.0	Ley de Ingresos por Ejecutar	0
8.1.3.0	Modificaciones a la Ley de Ingresos Estimada	0
8.1.4.0	Ley de Ingresos Devengada	0
8.1.5.0	Ley de Ingresos Recaudada	0

Cuentas de Orden Presupuestarias de Egresos		
Cuenta	Concepto	Enero-Marzo 2026
8.2.1.0	Presupuesto de Egresos Aprobado	44,610,685
8.2.2.0	Presupuesto de Egresos por Ejercer	34,003,929
8.2.3.0	Modificaciones al Presupuesto de Egresos Aprobado	-334,052
8.2.4.0	Presupuesto de Egresos Comprometido	10,272,705
8.2.5.0	Presupuesto de Egresos Devengado	10,272,705
8.2.6.0	Presupuesto de Egresos Ejercido	10,272,705
8.2.7.0	Presupuesto de Egresos Pagado	10,272,705



GOBIERNO DEL ESTADO  
DE OAXACA



CCO  
CASA DE LA CULTURA OAXAQUEÑA

Lugar y fecha de generación: Oaxaca de Juárez, Oaxaca; a 14 de abril de 2026.

Bajo protesta de decir verdad declaramos que los estados financieros y sus notas, son razonablemente correctos y son responsabilidad del emisor.

**ING. MARIANA JOCELYN MARQUEZ SANCHEZ**  
**JEFA DEL DEPARTAMENTO ADMINISTRATIVO**

Casa de la Cultura  
Oaxaqueña  
Departamento  
Administrativo

**C. SARA CAROLINA OROZCO MARTINEZ**  
**DIRECTORA GENERAL**

Casa de la Cultur  
Oaxaqueña  
Dirección General



GOBIERNO DEL ESTADO  
DE OAXACA



**CASA DE LA CULTURA OAXAQUEÑA  
ESTADO ANALÍTICO DE INGRESOS  
DEL 01 DE ENERO AL 31 DE MARZO DE 2026**

Rubro de Ingresos	Ingreso					
	Estimado	Ampliaciones y Reducciones	Modificado	Devengado	Recaudado	Diferencia
	(1)	(2)	(3=1+2)	(4)	(5)=(4)	(6=5-1)
Impuestos						
Cuotas y Aportaciones de Seguridad Social						
Contribuciones de Mejoras						
Derechos						
Productos						
Aprovechamientos						
Ingresos por Ventas de Bienes, Prestación de Servicios y Otros ingresos						
Participaciones, Aportaciones, Convenios, Incentivos Derivados de la Colaboración Fiscal y Fondos Distintos de Aportaciones						
Transferencias, Asignaciones, Subsidios y Subvenciones, y Pensiones y Jubilaciones	44,610,685	-334,052	44,276,634	10,272,705	10,272,705	-34,337,980
Ingresos Derivados de Financiamientos						
<b>TOTAL</b>	<b>44,610,685</b>	<b>-334,052</b>	<b>44,276,634</b>	<b>10,272,705</b>	<b>10,272,705</b>	<b>-34,337,980</b>
				<b>Ingresos excedentes</b>		

Estado Analítico de Ingresos Por Fuente de Financiamiento	Ingreso					
	Estimado	Ampliaciones y Reducciones	Modificado	Devengado	Recaudado	Diferencia
	(1)	(2)	(3=1+2)	(4)	(5)=(4)	(6=5-1)
<b>Ingresos del Poder Ejecutivo Federal o Estatal y de los Municipios</b>						
Impuestos						
Cuotas y Aportaciones de Seguridad Social						
Contribuciones de Mejoras						
Derechos						
Productos						
Aprovechamientos						
Participaciones, Aportaciones, Convenios, Incentivos Derivados de la Colaboración Fiscal y Fondos Distintos de Aportaciones						
Transferencias, Asignaciones, Subsidios y Subvenciones, y Pensiones y Jubilaciones						
<b>Ingresos de los Entes Públicos de los Poderes Legislativo y Judicial, de los Órganos Autónomos y del Sector Paraestatal o Paramunicipal, así como de las Empresas Productivas del Estado</b>	<b>44,610,685</b>	<b>-334,052</b>	<b>44,276,634</b>	<b>10,272,705</b>	<b>10,272,705</b>	<b>-34,337,980</b>
Cuotas y Aportaciones de Seguridad Social						
Productos						
Ingresos por Venta de Bienes, Prestación de Servicios y Otros Ingresos						
Transferencias, Asignaciones, Subsidios y Subvenciones, y Pensiones y Jubilaciones	44,610,685	-334,052	44,276,634	10,272,705	10,272,705	-34,337,980
<b>Ingresos derivados de financiamiento</b>						
Ingresos derivados de financiamiento						
<b>TOTAL</b>	<b>44,610,685</b>	<b>-334,052</b>	<b>44,276,634</b>	<b>10,272,705</b>	<b>10,272,705</b>	<b>-34,337,980</b>
				<b>Ingresos excedentes</b>		



ESTADO ANALITICO DEL EJERCICIO DEL PRESUPUESTO DE EGRESOS  
CLASIFICACION POR OBJETO DEL GASTO (CAPITULO-CONCEPTO)

Cve	Concepto	Aprobado 1	Ampliaciones / Reducciones 2= (3-1)	Modificado 3 = (1+2)	Devengado 4	Pagado 5	Subejercicio 6 = (3-4)
<b>502</b>	<b>CASA DE LA CULTURA OAXAQUEÑA</b>						
<b>4</b>	<b>TRANSFERENCIAS, ASIGNACIONES, SUBSIDIOS Y OTRAS AYUDAS</b>	<b>44,610,685.28</b>	<b>-334,051.68</b>	<b>44,276,633.60</b>	<b>10,272,704.90</b>	<b>8,503,608.89</b>	<b>34,003,928.70</b>
1	TRANSFERENCIAS INTERNAS Y ASIGNACIONES AL SECTOR PÚBLICO	42,041,142.05	-311,626.19	41,729,515.86	9,605,680.56	7,836,584.55	32,123,835.30
5	PENSIONES Y JUBILACIONES	2,569,543.23	-22,425.49	2,547,117.74	667,024.34	667,024.34	1,880,093.40
<b>5</b>	<b>BIENES MUEBLES, INMUEBLES E INTANGIBLES</b>	<b>0.00</b>	<b>0.00</b>	<b>0.00</b>	<b>0.00</b>	<b>0.00</b>	<b>0.00</b>
2	MOBILIARIO Y EQUIPO EDUCACIONAL Y RECREATIVO	0.00	0.00	0.00	0.00	0.00	0.00
	<b>TOTAL DEPENDENCIA / ENTIDAD</b>	<b>44,610,685.28</b>	<b>-334,051.68</b>	<b>44,276,633.60</b>	<b>10,272,704.90</b>	<b>8,503,608.89</b>	<b>34,003,928.70</b>



ESTADO ANALITICO DEL EJERCICIO DEL PRESUPUESTO DE EGRESOS  
CLASIFICACION ECONOMICA (POR TIPO DE GASTO)

Cve	Concepto	Aprobado 1	Ampliaciones / Reducciones 2= (3-1)	Modificado 3 = (1+2)	Devengado 4	Pagado 5	Subejercicio 6 = (3-4)
502	<b>CASA DE LA CULTURA OAXAQUEÑA</b>						
1	GASTO CORRIENTE	42,041,142.05	-311,626.19	41,729,515.86	9,605,680.56	7,836,584.55	32,123,835.30
2	GASTO DE CAPITAL	0.00	0.00	0.00	0.00	0.00	0.00
4	PENSIONES Y JUBILACIONES	2,569,543.23	-22,425.49	2,547,117.74	667,024.34	667,024.34	1,880,093.40
	<b>TOTAL DEPENDENCIA / ENTIDAD:</b>	<b>44,610,685.28</b>	<b>-334,051.68</b>	<b>44,276,633.60</b>	<b>10,272,704.90</b>	<b>8,503,608.89</b>	<b>34,003,928.70</b>



ESTADO ANALITICO DEL EJERCICIO DEL PRESUPUESTO DE EGRESOS  
CLASIFICACION ADMINISTRATIVA

Cve	Concepto	Aprobado 1	Ampliaciones / Reducciones 2= (3-1)	Modificado 3 = (1+2)	Devengado 4	Pagado Transferido 5	Subejercicio 6 = (3-4)
5	ORGANISMOS PÚBLICOS DESCENTRALIZADOS	44,610,685.28	-334,051.68	44,276,633.60	10,272,704.90	8,503,608.89	34,003,928.70
02	CASA DE LA CULTURA OAXAQUEÑA	44,610,685.28	-334,051.68	44,276,633.60	10,272,704.90	8,503,608.89	34,003,928.70
	<b>TOTAL DEL GASTO:</b>	<b>44,610,685.28</b>	<b>-334,051.68</b>	<b>44,276,633.60</b>	<b>10,272,704.90</b>	<b>8,503,608.89</b>	<b>34,003,928.70</b>



ESTADO ANALITICO DEL EJERCICIO DEL PRESUPUESTO DE EGRESOS  
CLASIFICACION FUNCIONAL (FINALIDAD Y FUNCION)

Cve	Concepto	Aprobado 1	Ampliaciones / Reducciones 2= (3-1)	Modificado 3 = (1+2)	Devengado 4	Pagado 5	Subejercicio 6 = (3-4)
<b>502</b>	<b>CASA DE LA CULTURA OAXAQUEÑA</b>						
<b>2</b>	<b>DESARROLLO SOCIAL</b>	44,610,685.28	-334,051.68	44,276,633.60	10,272,704.90	8,503,608.89	34,003,928.70
4	RECREACIÓN, CULTURA Y OTRAS MANIFESTACIONES SOCIALES	44,610,685.28	-334,051.68	44,276,633.60	10,272,704.90	8,503,608.89	34,003,928.70
	<b>TOTAL DEPENDENCIA / ENTIDAD</b>	<b>44,610,685.28</b>	<b>-334,051.68</b>	<b>44,276,633.60</b>	<b>10,272,704.90</b>	<b>8,503,608.89</b>	<b>34,003,928.70</b>



GOBIERNO DEL ESTADO  
DE OAXACA



ENDEUDAMIENTO NETO  
DEL 01 DE ENERO AL 31 DE MARZO DE 2026  
(Pesos)

Identificación de Crédito o Instrumento	Contratación/Colocación	Amortización	Endeudamiento Neto
	A	B	C = A - B
<b>Creditos Bancarios</b>			
<b>Total Créditos Bancarios</b>	<b>0</b>	<b>0</b>	<b>0</b>
<b>Otros Instrumentos de Deuda</b>			
<b>Total Otros Instrumentos de Deuda</b>	<b>0</b>	<b>0</b>	<b>0</b>
<b>TOTAL</b>	<b>0</b>	<b>0</b>	<b>0</b>



GOBIERNO DEL ESTADO  
DE OAXACA



INTERESES DE LA DEUDA  
DEL 01 DE ENERO AL 31 DE MARZO DE 2026  
(Pesos)

Identificación de Crédito o Instrumento	Devengado	Pagado
<b>Créditos Bancarios</b>		
<b>Total de intereses de Créditos Bancarios</b>	<b>0</b>	<b>0</b>
<b>Otros Instrumentos de Deuda</b>		
<b>Total de intereses de Otros Instrumentos de Deuda</b>	<b>0</b>	<b>0</b>
<b>TOTAL</b>	<b>0</b>	<b>0</b>



GOBIERNO DEL ESTADO  
DE OAXACA



INDICADORES DE POSTURA FISCAL  
DEL 01 DE ENERO AL 31 DE MARZO DE 2026  
(Pesos)

Concepto	Estimado	Devengado	Pagado <sup>3</sup>
<b>I. Ingresos Presupuestarios (I=1+2)</b>	0	0	0
<b>1. Ingresos del Gobierno de la Entidad Federativa <sup>1</sup></b>	0	0	
<b>2. Ingresos del Sector Paraestatal <sup>1</sup></b>	0	0	
<b>II. Egresos Presupuestarios (II=3+4)</b>	0	0	0
<b>3. Egresos del Gobierno de la Entidad Federativa <sup>2</sup></b>	0	0	
<b>4. Egresos del Sector Paraestatal <sup>2</sup></b>	0	0	
<b>III. Balance Presupuestario (Superávit o Déficit) (III = I - II)</b>	0	0	0

Concepto	Estimado	Devengado	Pagado <sup>3</sup>
<b>III. Balance presupuestario (Superávit o Déficit)</b>	0	0	0
<b>IV. Intereses, Comisiones y Gastos de la Deuda</b>	0	0	0
<b>V. Balance Primario (Superávit o Déficit) (V= III - IV)</b>	0	0	0

Concepto	Estimado	Devengado	Pagado <sup>3</sup>
<b>A. Financiamiento</b>	0	0	0
<b>B. Amortización de la deuda</b>	0	0	0
<b>C. Endeudamiento ó desendeudamiento (C = A - B)</b>	0	0	0

1. Los Ingresos que se presentan son los ingresos presupuestarios totales sin incluir los ingresos por financiamientos. Los Ingresos del Gobierno de la Entidad Federativa corresponden a los del Poder Ejecutivo, Legislativo Judicial y Autónomos

2. Los egresos que se presentan son los egresos presupuestarios totales sin incluir los egresos por amortización. Los egresos del Gobierno de la Entidad Federativa corresponden a los del Poder Ejecutivo, Legislativo, Judicial y Órganos Autónomos

3. Para Ingresos se reportan los ingresos recaudados; para egresos se reportan los egresos pagados



ESTADO ANALITICO DEL EJERCICIO DEL PRESUPUESTO DE EGRESOS  
RESUMEN POR PROGRAMA PRESUPUESTARIO

Clave	Concepto	Aprobado 1	Ampliaciones / Reducciones 2= (3-1)	Modificado 3 = (1+2)	Devengado 4	Pagado 5	Subejercicio 6 = (3-4)
<b>5</b>	<b>ORGANISMOS PÚBLICOS DESCENTRALIZADOS</b>	<b>44,610,685.28</b>	<b>-334,051.68</b>	<b>44,276,633.60</b>	<b>10,272,704.90</b>	<b>8,503,608.89</b>	<b>34,003,928.70</b>
02	CASA DE LA CULTURA OAXAQUEÑA	44,610,685.28	-334,051.68	44,276,633.60	10,272,704.90	8,503,608.89	34,003,928.70
1	PROGRAMAS PRESUPUESTARIOS	44,610,685.28	-334,051.68	44,276,633.60	10,272,704.90	8,503,608.89	34,003,928.70
2	BIENES, SERVICIOS E INFRAESTRUCTURA PÚBLICA	38,368,400.90	-306,303.38	38,062,097.52	8,811,516.04	7,235,925.79	29,250,581.48
3	DESEMPEÑO DE LAS FUNCIONES DE GOBIERNO	6,242,284.38	-27,748.30	6,214,536.08	1,461,188.86	1,267,683.10	4,753,347.22
<b>TOTAL DEPENDENCIA / ENTIDAD</b>		<b>44,610,685.28</b>	<b>-334,051.68</b>	<b>44,276,633.60</b>	<b>10,272,704.90</b>	<b>8,503,608.89</b>	<b>34,003,928.70</b>

# REPORTE DE AVANCE DE GESTIÓN

## UR 502 - CASA DE LA CULTURA OAXAQUEÑA

### PRIMER TRIMESTRE 2026



Gobierno del Estado

**OBJETIVO INSTITUCIONAL:** - PROMOVER Y DIFUNDIR LAS EXPRESIONES ARTÍSTICAS Y CULTURALES ENTRE LA SOCIEDAD OAXAQUEÑA, PRIORIZANDO ACERCAR LOS SERVICIOS CULTURALES A GRUPOS EN SITUACIÓN DE VULNERABILIDAD Y ATENDIENDO DE FORMA ESPECIAL A LAS Y LOS INFANTES, ADOLESCENTES Y JÓVENES COMO UNA FORMA DE CONSTRUIR UN SENTIDO DE PERTENENCIA A LA HERENCIA CULTURAL DE NUESTRO ESTADO EN CUALQUIERA DE SUS MANIFESTACIONES, RESPETANDO LA IDENTIDAD CULTURAL A TRAVÉS DEL NUEVO PACTO SOCIAL PARA VIVIR EN PAZ, REVITALIZAR EL PATRIOTISMO CULTURAL DE NUESTROS PUEBLOS ORIGINARIOS Y MOSTRAR LA GRANDEZA DE NUESTRO ESTADO.

ALINEACIÓN PED:		MATRIZ DE INDICADORES PARA RESULTADOS:	
EJE:	01-ESTADO DE BIENESTAR PARA TODAS LAS OAXAQUEÑAS Y OAXAQUEÑOS	FIN:	CONTRIBUIR AL FORTALECIMIENTO DEL ACCESO A LA CULTURA DE LA POBLACIÓN OAXAQUEÑA.
TEMA:	05-CULTURA Y ARTES	PROPÓSITO:	LA POBLACIÓN DEL ESTADO TIENE ACCESO A LOS BIENES Y SERVICIOS CULTURALES OTORGADOS POR LAS DEPENDENCIAS Y ENTIDADES DE LA ADMINISTRACIÓN PÚBLICA ESTATAL.
OBJETIVO:	01-FORTALECER EL ACCESO A LA CULTURA DE LA POBLACIÓN OAXAQUEÑA	COMPONENTE:	455-MECANISMO DE PROMOCIÓN Y DIVULGACIÓN DE LA CULTURA Y EL ARTE REALIZADO
ESTRATEGIA:	02-FACILITAR EL ACCESO DE LAS PERSONAS A LOS BIENES Y SERVICIOS CULTURALES Y FORTALECER LA PARTICIPACIÓN DE LA CULTURA EN LA ECONOMÍA ESTATAL	ACTIVIDAD:	497-PRESENTACION ARTÍSTICA Y CULTURAL REALIZADA
LÍNEAS DE ACCIÓN:	02-IMPULSAR LOS PROGRAMAS DE REANIMACIÓN ARTÍSTICA Y CULTURAL EN CASAS DE LA CULTURA Y CASAS DEL PUEBLO, PRIORIZANDO LOS MUNICIPIOS CON MAYOR ÍNDICE DE POBREZA		
UE:	003-DEPARTAMENTO DE PROMOCIÓN Y DIFUSIÓN		

ESTRUCTURA PROGRAMÁTICA							
PROGRAMA		SUBPROGRAMA		PROYECTO		OBRA/ACTIVIDAD	
101-PROMOCIÓN, FORMACIÓN Y DIFUSIÓN CULTURAL Y ARTÍSTICA		01-PROMOCIÓN Y DIVULGACIÓN DE LA CULTURA Y ARTE		000--		001-EVENTOS Y PRESENTACIONES ARTÍSTICAS Y CULTURALES EN LA CIUDAD DE OAXACA Y MUNICIPIOS CONURBADOS	
POBLACIÓN O ÁREA DE ENFOQUE POTENCIAL	ATRIBUTO DE LA POBLACIÓN O ÁREA DE ENFOQUE:	POBLACIÓN GENERAL DEL ESTADO DE OAXACA	HOMBRES:	1974843	MUJERES:	2157305	TOTAL: 4132148

PRESUPUESTO ANUAL							
Aprobado	Ampliación	Reducción	Modificado	EJERCIDO T1	EJERCIDO T2	EJERCIDO T3	EJERCIDO T4
6,042,084.38	0.00	27,748.30	6,014,336.08	1,461,188.86	0.00	0.00	0.00
				TOTAL EJERCIDO AL TRIMESTRE VIGENTE		1,461,188.86	

PRESUPUESTO TRIMESTRAL DE LA ACTIVIDAD							
Aprobado	Modificado	Comprometido	Devengado	Ejercido	% de Ejercido Vs. Modificado		
1,515,317.26	1,496,770.66	1,461,188.86	1,461,188.86	1,461,188.86	97.62		

DATOS DEL INDICADOR							
Nombre :	PORCENTAJE DE PRESENTACIONES ARTÍSTICAS Y CULTURALES REALIZADAS			Número de indicador :	738		
Definición :	MIDE LA REALIZACIÓN DE PRESENTACIONES ARTÍSTICAS Y CULTURALES QUE TIENEN COMO PROPÓSITO DIFUNDIR EL ARTE Y LA CULTURA ENTRE LA POBLACIÓN.						
Método de Cálculo :	(NÚMERO DE PRESENTACIONES ARTÍSTICAS Y CULTURALES REALIZADAS/ NÚMERO DE PRESENTACIONES ARTÍSTICAS Y CULTURALES PROGRAMADAS)*100						
Tipo	Dimensión	Frecuencia de Medición	Forma de cálculo del indicador	Tipo de Valor	Sentido Esperado		
GESTIÓN	EFICACIA	TRIMESTRAL	PORCENTAJE	FLUJO	ASCENDENTE		

MEDIOS DE VERIFICACIÓN / FUENTE INFORMACIÓN	SUPUESTO
502: Reporte fotográfico y redes sociales, generado por el Departamato de Promoción y Difusión de la CCO, bajo resguardo y ubicado en el mismo Departamento, publicado en la página web, www.oaxaca.gob.mx/cco, con un periodo de actualización trimestral.	502. SE CUENTAN CON LOS ESPACIOS ADECUADOS Y CON LAS CONDICIONES CLIMATOLÓGICAS, SOCIALES Y POLÍTICAS NECESARIAS PARA LA ASISTENCIA DE LA POBLACIÓN A LAS ACTIVIDADES ARTÍSTICAS Y CULTURALES.

DATOS DE LA META	
Definición de la variable Meta:	1 - PORCENTAJE DE PRESENTACIONES ARTÍSTICAS Y CULTURALES REALIZADAS
Unidad de medida:	25 - NÚMERO

LÍNEA BASE				VALOR PROGRAMADO ANUAL			
AÑO	2026	VALOR	0.00	AÑO	2026	VALOR	110.00

AVANCE TRIMESTRAL OBRA/ACTIVIDAD							
METAS	1er.TRIMESTRE	2o.TRIMESTRE	3er.TRIMESTRE	4o.TRIMESTRE	CUMPLIMIENTO DE METAS		
PROGRAMACIÓN INICIAL	25.00	25.00	30.00	30.00	T1+T2+T3+T4	110.00	
PROGRAMACIÓN ACTUALIZADA	25.00	0.00	0.00	0.00	T1+T2+T3+T4	25.00	
METAS ALCANZADAS	25.00	0.00	0.00	0.00	T1+T2+T3+T4	25.00	
PORCENTAJE ALCANZADO TRIMESTRAL	100.00	0.00	0.00	0.00	PORCENTAJE ALCANZADO ANUAL	22.73	

PORCENTAJE DE CUMPLIMIENTO ALCANZADO EN EL TRIMESTRE: 100.00 %

JEFE ADMINISTRATIVO  
ING. MARIANA JOCELYN MARQUEZ SANCHEZ  
JEFA DEL DEPARTAMENTO ADMINISTRATIVO

TITULAR DE LA DEPENDENCIA/ENTIDAD  
C. SARA CAROLINA OROZCO MARTINEZ  
DIRECTORA GENERAL DE LA CASA DE LA CULTURA OAXAQUEÑA

# REPORTE DE AVANCE DE GESTIÓN

## UR 502 - CASA DE LA CULTURA OAXAQUEÑA

### PRIMER TRIMESTRE 2026



Gobierno del Estado

**ALINEACIÓN PED:**

**ESTRATEGIA:** 02-FACILITAR EL ACCESO DE LAS PERSONAS A LOS BIENES Y SERVICIOS CULTURALES Y FORTALECER LA PARTICIPACIÓN DE LA CULTURA EN LA ECONOMÍA ESTATAL  
**LÍNEAS DE ACCIÓN:** 02-IMPULSAR LOS PROGRAMAS DE REANIMACIÓN ARTÍSTICA Y CULTURAL EN CASAS DE LA CULTURA Y CASAS DEL PUEBLO, PRIORIZANDO LOS MUNICIPIOS CON MAYOR ÍNDICE DE POBREZA  
**UE:** 002-DEPARTAMENTO DE FOMENTO ARTÍSTICO

**MATRIZ DE INDICADORES PARA RESULTADOS:**

**COMPONENTE:** 142-FORMACIÓN ARTÍSTICA Y CULTURAL REALIZADA  
**ACTIVIDAD:** 12764-CAPACITACIÓN Y FORMACIÓN ARTÍSTICA Y CULTURAL

ESTRUCTURA PROGRAMATICA									
PROGRAMA		SUBPROGRAMA		PROYECTO			OBRA/ACTIVIDAD		
101-PROMOCION, FORMACION Y DIFUSION CULTURAL Y ARTISTICA		02-FORMACION ARTISTICA Y CULTURAL		000--			001-FORMACION ARTISTICA Y CULTURAL EN LA CIUDAD DE OAXACA Y MUNICIPIOS CONURBADOS		
POBLACION O AREA DE ENFOQUE POTENCIAL	ATRIBUTO DE LA POBLACION O AREA DE ENFOQUE:	POBLACION GENERAL DEL ESTADO DE OAXACA		HOMBRES:	1974843	MUJERES:	2157305	TOTAL:	4132148

PRESUPUESTO ANUAL							
Aprobado	Ampliación	Reducción	Modificado	EJERCIDO T1	EJERCIDO T2	EJERCIDO T3	EJERCIDO T4
11,969,444.67	0.00	102,969.33	11,866,475.34	2,707,216.58	0.00	0.00	0.00
TOTAL EJERCIDO AL TRIMESTRE VIGENTE							2,707,216.58

PRESUPUESTO TRIMESTRAL DE LA ACTIVIDAD							
Aprobado	Modificado	Comprometido	Devengado	Ejercido	% de Ejercido Vs. Modificado		
2,894,027.80	2,804,190.63	2,707,216.58	2,707,216.58	2,707,216.58	96.54		

DATOS DEL INDICADOR							
Nombre :	PORCENTAJE DE CAPACITACIÓN Y FORMACIÓN ARTÍSTICA Y CULTURAL REALIZADAS			Número de indicador :	2909		
Definición :	MIDE LAS ACCIONES DE FORMACIÓN ARTISTICA Y CULTURAL REALIZADAS PARA PROMOVER LA FORMACION ARTISTICA Y CULTURAL DE LA POBLACION. ESTAS ACCIONES ESTAN ORIENTADAS AL DESARROLLO DE HABILIDADES EN DIVERSAS DISCIPLINAS ARTISTICAS.						
Método de Cálculo :	(NÚMERO DE ACCIONES DE CAPACITACIÓN ARTÍSTICA Y CULTURAL REALIZADAS / NÚMERO DE ACCIONES DE CAPACITACIÓN ARTÍSTICA Y CULTURAL PROGRAMADAS)*100						
Tipo	Dimensión	Frecuencia de Medición	Forma de cálculo del indicador	Tipo de Valor	Sentido Esperado		
GESTIÓN	EFICACIA	TRIMESTRAL	PORCENTAJE	FLUJO	ASCENDENTE		

MEDIOS DE VERIFICACIÓN / FUENTE INFORMACIÓN				SUPUESTO			
UR 502: Catálogo de talleres de formación artística, convocatorias y listas de asistencia a los talleres, con un periodo de actualización trimestral, información generada por el Departamento de Fomento Artístico, bajo el resguardo y ubicado en el mismo Departamento de la Casa de la Cultura Oaxaqueña.				UR 502: SE CUMPLE CON LA DIFUSIÓN EN TIEMPO Y FORMA, ADEMÁS COMO CON LOS MEDIOS PARA IMPARTIR LOS TALLERES, EXISTE DEMANDA PARA IMPARTIR LOS TALLERES OFERTADOS Y CONDICIONES SOCIALES Y POLÍTICAS.			

DATOS DE LA META							
Definición de la variable Meta:	1 - PORCENTAJE DE CAPACITACIÓN Y FORMACIÓN ARTÍSTICA Y CULTURAL REALIZADAS						
Unidad de medida:	25 - NÚMERO						

LÍNEA BASE				VALOR PROGRAMADO ANUAL			
AÑO	2026	VALOR	0.00	AÑO	2026	VALOR	3,450.00

AVANCE TRIMESTRAL OBRA/ACTIVIDAD							
METAS	1er.TRIMESTRE	2o.TRIMESTRE	3er.TRIMESTRE	4o.TRIMESTRE	CUMPLIMIENTO DE METAS		
PROGRAMACIÓN INICIAL	850.00	850.00	900.00	850.00	T1+T2+T3+T4	3,450.00	
PROGRAMACIÓN ACTUALIZADA	850.00	0.00	0.00	0.00	T1+T2+T3+T4	850.00	
METAS ALCANZADAS	850.00	0.00	0.00	0.00	T1+T2+T3+T4	850.00	
PORCENTAJE ALCANZADO TRIMESTRAL	100.00	0.00	0.00	0.00	PORCENTAJE ALCANZADO ANUAL	24.64	

PORCENTAJE DE CUMPLIMIENTO ALCANZADO EN EL TRIMESTRE: 100.00 %

JEFE ADMINISTRATIVO  
 ING. MARIANA JOCELYN MARQUEZ SANCHEZ  
 JEFA DEL DEPARTAMENTO ADMINISTRATIVO

TITULAR DE LA DEPENDENCIA/ENTIDAD  
 C. SARA CAROLINA OROZCO MARTINEZ  
 DIRECTORA GENERAL DE LA CASA DE LA CULTURA OAXAQUEÑA

# REPORTE DE AVANCE DE GESTIÓN

## UR 502 - CASA DE LA CULTURA OAXAQUEÑA

### PRIMER TRIMESTRE 2026



Gobierno del Estado

**ALINEACIÓN PED:**

**ESTRATEGIA:** 02-FACILITAR EL ACCESO DE LAS PERSONAS A LOS BIENES Y SERVICIOS CULTURALES Y FORTALECER LA PARTICIPACIÓN DE LA CULTURA EN LA ECONOMÍA ESTATAL

**LÍNEAS DE ACCIÓN:** 02-IMPULSAR LOS PROGRAMAS DE REANIMACIÓN ARTÍSTICA Y CULTURAL EN CASAS DE LA CULTURA Y CASAS DEL PUEBLO, PRIORIZANDO LOS MUNICIPIOS CON MAYOR ÍNDICE DE POBREZA

**UE:** 001-CASA DE LA CULTURA OAXAQUEÑA

**MATRIZ DE INDICADORES PARA RESULTADOS:**

**COMPONENTE:** 142-FORMACIÓN ARTÍSTICA Y CULTURAL REALIZADA

**ACTIVIDAD:** 12768-ACCIÓN DESARROLLADA PARA GARANTIZAR LOS DERECHOS CULTURALES DE LA POBLACIÓN INFANTIL Y JUVENIL

ESTRUCTURA PROGRAMATICA										
PROGRAMA		SUBPROGRAMA		PROYECTO			OBRA/ACTIVIDAD			
101-PROMOCIÓN, FORMACIÓN Y DIFUSIÓN CULTURAL Y ARTÍSTICA		02-FORMACIÓN ARTÍSTICA Y CULTURAL		000--			002-ACCIONES ADMINISTRATIVAS Y FINANCIERAS DE LA DIRECCIÓN GENERAL			
POBLACIÓN O ÁREA DE ENFOQUE POTENCIAL	ATRIBUTO DE LA POBLACIÓN O ÁREA DE ENFOQUE:	POBLACIÓN GENERAL DEL ESTADO DE OAXACA		HOMBRES:	1974843	MUJERES:	2157305	TOTAL:	4132148	
PRESUPUESTO ANUAL										
Aprobado	Ampliación	Reducción	Modificado	EJERCIDO T1		EJERCIDO T2		EJERCIDO T3		
26,398,956.23	970,000.00	209,779.82	27,159,176.41	6,104,299.46		0.00		0.00		
								TOTAL EJERCIDO AL TRIMESTRE VIGENTE		
								6,104,299.46		
PRESUPUESTO TRIMESTRAL DE LA ACTIVIDAD										
Aprobado		Modificado		Comprometido		Devengado		Ejercido		
6,569,717.49		6,386,739.91		6,104,299.46		6,104,299.46		6,104,299.46		
								% de Ejercido Vs. Modificado		
								95.58		
DATOS DEL INDICADOR										
Nombre :	PORCENTAJE DE ACCIONES PARA EL DESARROLLO CULTURAL INFANTIL Y JUVENIL REALIZADAS				Número de indicador :	756				
Definición :	MIDE LAS ACCIONES PARA GARANTIZAR LOS DERECHOS CULTURALES DE LA POBLACIÓN INFANTIL Y JUVENIL REALIZADAS, QUE INCLUYEN TALLERES, FOROS, CAPACITACIONES, CONFERENCIAS, ETC.									
Método de Cálculo :	(NÚMERO DE ACCIONES PARA GARANTIZAR LOS DERECHOS DE LA POBLACIÓN INFANTIL Y JUVENIL REALIZADAS/ NÚMERO DE ACCIONES PARA GARANTIZAR LOS DERECHOS CULTURALES DE LA POBLACIÓN INFANTIL Y JUVENIL PROGRAMADAS)*100									
Tipo	Dimensión		Frecuencia de Medición		Forma de cálculo del indicador		Tipo de Valor		Sentido Esperado	
GESTIÓN	EFICACIA		TRIMESTRAL		PORCENTAJE		FLUJO		ASCENDENTE	
MEDIOS DE VERIFICACIÓN / FUENTE INFORMACIÓN					SUPUESTO					
Reporte fotográfico y redes sociales, generado por el Departamento de Promoción y Difusión de la CCO, bajo resguardo y ubicado en el mismo departamento, publicado en la página web: <a href="http://www.oaxaca.gob.mx/cco">www.oaxaca.gob.mx/cco</a> , con un periodo de actualización trimestral.					EXISTEN ESPACIOS EN BUENAS CONDICIONES PARA OFRECER ACTIVIDADES DE FORMACIÓN ARTÍSTICA Y CULTURALES.					
DATOS DE LA META										
Definición de la variable Meta:	1 - PORCENTAJE DE ACCIONES PARA EL DESARROLLO CULTURAL INFANTIL Y JUVENIL REALIZADAS									
Unidad de medida:	25 - NÚMERO									
LÍNEA BASE					VALOR PROGRAMADO ANUAL					
AÑO	2026	VALOR	0.00		AÑO	2026	VALOR	640.00		
AVANCE TRIMESTRAL OBRA/ACTIVIDAD										
METAS	1er.TRIMESTRE		2o.TRIMESTRE		3er.TRIMESTRE		4o.TRIMESTRE		CUMPLIMIENTO DE METAS	
PROGRAMACIÓN INICIAL	160.00	160.00	160.00	160.00	160.00	160.00	T1+T2+T3+T4	640.00		
PROGRAMACIÓN ACTUALIZADA	160.00	0.00	0.00	0.00	0.00	0.00	T1+T2+T3+T4	160.00		
METAS ALCANZADAS	159.00	0.00	0.00	0.00	0.00	0.00	T1+T2+T3+T4	159.00		
PORCENTAJE ALCANZADO TRIMESTRAL	99.38	0.00	0.00	0.00	0.00	0.00	PORCENTAJE ALCANZADO ANUAL	24.84		

PORCENTAJE DE CUMPLIMIENTO ALCANZADO EN EL TRIMESTRE: 99.38 %

JEFE ADMINISTRATIVO

ING. MARIANA JOCELYN MARQUEZ SANCHEZ  
JEFA DEL DEPARTAMENTO ADMINISTRATIVO

TITULAR DE LA DEPENDENCIA/ENTIDAD

C. SARA CAROLINA OROZCO MARTINEZ  
DIRECTORA GENERAL DE LA CASA DE LA CULTURA OAXAQUEÑA



GOBIERNO DEL ESTADO  
DE OAXACA



## **PROGRAMAS Y PROYECTOS DE INVERSION**

En el periodo enero-marzo 2026, esta Entidad no realizó programas y proyectos de inversión, en virtud de que no contamos con presupuesto autorizado para este concepto.

UR 502 – CASA DE LA CULTURA OAXAQUEÑA  
RELACION DE BIENES INMUEBLES QUE COMPONEN EL PATRIMONIO  
DEL 01 DE ENERO AL 31 DE MARZO DE 2026  
(Cifras en Pesos)

<b>Código</b>	<b>Descripción del Bien</b>	<b>Valor en libros</b>
1.2.3.1.0	TERRENOS	0
1.2.3.2.0	VIVIENDAS	0
1.2.3.3.0	EDIFICIOS NO RESIDENCIALES	671,578
1.2.3.4.1	INFRAESTRUCTURA DE CARRETERAS	0
1.2.3.4.2	INFRAESTRUCTURA FERROVIARIA Y MULTIMODAL	0
1.2.3.4.3	INFRAESTRUCTURA PORTUARIA	0
1.2.3.4.4	INFRAESTRUCTURA AEROPORTUARIA	0
1.2.3.4.5	INFRAESTRUCTURA DE TELECOMUNICACIONES	0
1.2.3.4.6	INFRAESTRUCTURA DE AGUA POTABLE, SANEAMIENTO, HIDROAGRICOLA Y CONTROL DE INUNDACIONES	0
1.2.3.4.7	INFRAESTRUCTURA ELÉCTRICA	0
1.2.3.4.8	INFRAESTRUCTURA DE PRODUCCIÓN DE HIDROCARBUROS	0
1.2.3.4.9	INFRAESTRUCTURA DE REFINACIÓN, GAS Y PETROQUÍMICA	0
1.2.3.5.1	EDIFICACIÓN HABITACIONAL EN PROCESO	0
1.2.3.5.2	EDIFICACIÓN NO HABITACIONAL EN PROCESO	0
1.2.3.5.3	CONSTRUCCIÓN DE OBRAS PARA EL ABASTECIMIENTO DE AGUA, PETRÓLEO, GAS, ELECTRICIDAD Y TELECOMUNICACION	0
1.2.3.5.4	DIVISIÓN DE TERRENOS Y CONSTRUCCIÓN DE OBRAS DE URBANIZACIÓN EN PROCESO	0
1.2.3.5.5	CONSTRUCCIÓN DE VÍAS DE COMUNICACIÓN EN PROCESO	0
1.2.3.5.6	OTRAS CONSTRUCCIONES DE INGENIERÍA CIVIL U OBRA PESADA EN PROCESO	0
1.2.3.5.7	INSTALACIONES Y EQUIPAMIENTO EN CONSTRUCCIONES EN PROCESO	0
1.2.3.5.9	TRABAJOS DE ACABADOS EN EDIFICACIONES Y OTROS TRABAJOS ESPECIALIZADOS EN PROCESO	0
1.2.3.6.1	EDIFICACIÓN HABITACIONAL EN PROCESO	0
1.2.3.6.2	EDIFICACIÓN NO HABITACIONAL EN PROCESO	0
1.2.3.6.3	CONSTRUCCIÓN DE OBRAS PARA EL ABASTECIMIENTO DE AGUA, PETRÓLEO, GAS, ELECTRICIDAD Y TELECOMUNICACION	0
1.2.3.6.4	DIVISIÓN DE TERRENOS Y CONSTRUCCIÓN DE OBRAS DE URBANIZACIÓN	0
1.2.3.6.5	CONSTRUCCIÓN DE VÍAS DE COMUNICACIÓN EN PROCESO	0
1.2.3.6.6	OTRAS CONSTRUCCIONES DE INGENIERÍA CIVIL U OBRA PESADA EN PROCESO	0
1.2.3.6.7	INSTALACIONES Y EQUIPAMIENTO EN CONSTRUCCIONES EN PROCESO	0
1.2.3.6.9	TRABAJOS DE ACABADOS EN EDIFICACIONES Y OTROS TRABAJOS ESPECIALIZADOS EN PROCESO	0
1.2.3.9.0	OTROS BIENES INMUEBLES	0
	<b>SUMA TOTAL:</b>	<b>671,578</b>

UR 502 – CASA DE LA CULTURA OAXAQUEÑA  
RELACION DE BIENES MUEBLES QUE COMPONEN EL PATRIMONIO  
DEL 01 DE ENERO AL 31 DE MARZO DE 2026  
(Cifras en Pesos)

<b>Código</b>	<b>Descripción del Bien</b>	<b>Valor en libros</b>
1.2.4.1.1	MUEBLES DE OFICINA Y ESTANTERÍA	207,770
1.2.4.1.2	MUEBLES, EXCEPTO DE OFICINA Y ESTANTERÍA	306,189
1.2.4.1.3	EQUIPO DE CÓMPUTO Y DE TECNOLOGÍAS DE LA INFORMACIÓN	632,285
1.2.4.1.9	OTROS MOBILIARIOS Y EQUIPOS DE ADMINISTRACIÓN	10,087
1.2.4.2.1	EQUIPOS Y APARATOS AUDIOVISUALES	279,720
1.2.4.2.2	APARATOS DEPORTIVOS	0
1.2.4.2.3	CÁMARAS FOTOGRÁFICAS Y DE VIDEO	24,700
1.2.4.2.9	OTRO MOBILIARIO Y EQUIPO EDUCACIONAL Y RECREATIVO	0
1.2.4.3.1	EQUIPO MÉDICO Y DE LABORATORIO	0
1.2.4.3.2	INSTRUMENTAL MÉDICO Y DE LABORATORIO	0
1.2.4.4.1	VEHÍCULOS Y EQUIPO TERRESTRE	608,590
1.2.4.4.3	EQUIPO AEROESPACIAL	0
1.2.4.4.5	EMBARCACIONES	0
1.2.4.4.9	OTROS EQUIPOS DE TRANSPORTE	0
1.2.4.5.0	EQUIPO DE DEFENSA Y SEGURIDAD	0
1.2.4.6.1	MAQUINARIA Y EQUIPO AGROPECUARIO	0
1.2.4.6.2	MAQUINARIA Y EQUIPO INDUSTRIAL	0
1.2.4.6.3	MAQUINARIA Y EQUIPO DE CONSTRUCCIÓN	0
1.2.4.6.4	SISTEMAS DE AIRE ACONDICIONADO, CALEFACCIÓN Y DE REFRIGERACIÓN INDUSTRIAL Y COMERCIAL	39,025
1.2.4.6.5	EQUIPO DE COMUNICACIÓN Y TELECOMUNICACIÓN	0
1.2.4.6.6	EQUIPOS DE GENERACIÓN ELÉCTRICA, APARATOS Y ACCESORIOS ELÉCTRICOS	0
1.2.4.6.7	HERRAMIENTAS Y MÁQUINAS-HERRAMIENTA	8,765
1.2.4.6.9	OTROS EQUIPOS	139,541
1.2.4.7.1	BIENES ARTÍSTICOS, CULTURALES Y CIENTÍFICOS	367,600
1.2.4.8.3	AVES	0
1.2.4.8.4	OVINOS Y CAPRINOS	0
1.2.4.8.6	EQUINOS	0
1.2.4.8.7	ESPECIES MENORES Y DE ZOOLOGICO	0
1.2.4.8.8	ÁRBOLES Y PLANTAS	0
1.2.4.8.9	OTROS ACTIVOS BIOLÓGICOS	0
<b>SUMA TOTAL:</b>		<b>2,624,272</b>



GOBIERNO DEL ESTADO  
DE OAXACA



## RELACION DE CUENTAS BANCARIAS PRODUCTIVAS ESPECIFICAS DEL 01 DE ENERO AL 31 DE MARZO DE 2026

FONDO, PROGRAMA O CONVENIO	DATOS DE LA CUENTA BANCARIA		
	INSTITUCION BANCARIA	NUMERO DE CUENTA	FECHA DE APERTURA

En el periodo enero-marzo 2026, esta Entidad no recibió recursos federales transferidos, por lo cual no se rellena este formato.



GOBIERNO DEL ESTADO  
DE OAXACA



## **RELACION DE ESQUEMAS BURSATILES Y COBERTURAS FINANCIERAS**

No hay información que reportar por esta Entidad en el periodo enero-marzo 2026 correspondiente a esquemas bursátiles y coberturas financieras.



GOBIERNO DEL ESTADO  
DE OAXACA



Montos pagados por ayudas y subsidios  
Periodo del 01 de enero al 31 de marzo de 2026

Concepto	Ayuda	Subsidio	Sector (económico o social)	Beneficiario	CURP	RFC	Monto Pagado

En el periodo enero-marzo 2026, esta Entidad no realizó ningún pago por concepto de ayudas y subsidios, por lo tanto, no se rellena este formato.

**CASA DE LA CULTURA OAXAQUEÑA**  
**Estado de Situación Financiera Detallado - LDF**  
**Al 31 de marzo 2026 y al 31 de diciembre de 2025**  
**(PESOS)**

Concepto	31 de marzo 2026	31 de diciembre 2025	Concepto	31 de marzo 2026	31 de diciembre 2025
<b>ACTIVO</b>			<b>PASIVO</b>		
<b>Activo Circulante</b>			<b>Pasivo Circulante</b>		
Efectivo y Equivalentes	33,298	377,069	Cuentas por Pagar a Corto Plazo	415,305	830,613
Efectivo	0	0	Servicios Personales por Pagar a Corto Plazo	3,730	600
Bancos/Tesorería	0	0	Proveedores por Pagar a Corto Plazo	0	0
Bancos/Dependencias y Otros	33,298	377,069	Contratistas por Obras Públicas por Pagar a Corto Plazo	0	0
Inversiones Temporales (Hasta 3 meses)	0	0	Participaciones y Aportaciones por Pagar a Corto Plazo	0	0
Fondos con Afectación Específica	0	0	Otras Cuentas por Pagar a Corto Plazo	0	398,446
Depósitos de Fondos de Terceros en Garantía y/o Administración	0	0	Intereses, Comisiones y Otros Gastos de la Deuda Pública por Pagar a Corto Plazo	0	0
Otros Efectivos y Equivalentes	0	0	Retenciones y Contribuciones por Pagar a Corto Plazo	371,505	431,500
Derechos a Recibir Efectivo o Equivalentes	382,007	453,544	Devoluciones de la Ley de Ingresos por Pagar a Corto Plazo	0	0
Inversiones Financieras de Corto Plazo	0	0	Otras Cuentas por Pagar a Corto Plazo	40,070	67
Cuentas por Cobrar a Corto Plazo	0	0	Documentos por Pagar a Corto Plazo	0	0
Deudores Diversos por Cobrar a Corto Plazo	382,007	453,544	Documentos Comerciales por Pagar a Corto Plazo	0	0
Ingresos por Recuperar a Corto Plazo	0	0	Documentos con Contratistas por Obras Públicas por Pagar a Corto Plazo	0	0
Deudores por Anticipos de la Tesorería a Corto Plazo	0	0	Otros Documentos por Pagar a Corto Plazo	0	0
Préstamos Otorgados a Corto Plazo	0	0	Porción a Corto Plazo de la Deuda Pública a Largo Plazo	0	0
Otros Derechos a Recibir Efectivo o Equivalentes a Corto Plazo	0	0	Porción a Corto Plazo de la Deuda Pública	0	0
Derechos a Recibir Bienes o Servicios	0	0	Porción a Corto Plazo de Arrendamiento Financiero	0	0
Anticipo a Proveedores por Adquisición de Bienes y Prestación de Servicios a Corto Plazo	0	0	Títulos y Valores a Corto Plazo	0	0
Anticipo a Proveedores por Adquisición de Bienes Inmuebles y Muebles a Corto Plazo	0	0	Pasivos Diferidos a Corto Plazo	0	0
Anticipo a Proveedores por Adquisición de Bienes Intangibles a Corto Plazo	0	0	Ingresos Cobrados por Adelantado a Corto Plazo	0	0
Anticipo a Contratistas por Obras Públicas a Corto Plazo	0	0	Intereses Cobrados por Adelantado a Corto Plazo	0	0
Otros Derechos a Recibir Bienes o Servicios a Corto Plazo	0	0	Otros Pasivos Diferidos a Corto Plazo	0	0
Inventarios	0	0	Fondos y Bienes de Terceros en Garantía y/o Administración a Corto Plazo	0	0
Inventario de Mercancías para Venta	0	0	Fondos en Garantía a Corto Plazo	0	0
Inventario de Mercancías Terminadas	0	0	Fondos en Administración a Corto Plazo	0	0
Inventario de Mercancías en Proceso de Elaboración	0	0	Fondos Contingentes a Corto Plazo	0	0
Inventario de Materias Primas, Materiales y Suministros para Producción	0	0	Fondos de Fideicomisos, Mandatos y Contratos Análogos a Corto Plazo	0	0
Bienes en Tránsito	0	0	Otros Fondos de Terceros en Garantía y/o Administración a Corto Plazo	0	0
Almacenes	0	0	Valores y Bienes en Garantía a Corto Plazo	0	0
Estimación por Pérdida o Deterioro de Activos Circulantes	0	0	Provisiones a Corto Plazo	0	0
Estimaciones para Cuentas Incobrables por Derechos a Recibir Efectivo o Equivalentes	0	0	Provisión para Demandas y Juicios a Corto Plazo	0	0
Estimación por Deterioro de Inventarios	0	0	Provisión para Contingencias a Corto Plazo	0	0
Otros Activos Circulantes	0	0	Otras Provisiones a Corto Plazo	0	0
Valores en Garantía	0	0	Otros Pasivos a Corto Plazo	0	0
Bienes en Garantía (excluye depósitos de fondos)	0	0	Ingresos por Clasificar	0	0
Bienes Derivados de Embargos, Decomisos, Aseguramientos y Dación en Pago	0	0	Recaudación por Participar	0	0
Adquisición con Fondos de Terceros	0	0	Otros Pasivos Circulantes	0	0
<b>Total de Activos Circulantes</b>	<b>415,305</b>	<b>830,613</b>	<b>Total de Pasivos Circulantes</b>	<b>415,305</b>	<b>830,613</b>
<b>Activo No Circulante</b>			<b>Pasivo No Circulante</b>		
Inversiones Financieras a Largo Plazo	0	0	Cuentas por Pagar a Largo Plazo	0	0
Derechos a Recibir Efectivo o Equivalentes a Largo Plazo	0	0	Documentos por Pagar a Largo Plazo	0	0
Bienes Inmuebles, Infraestructura y Construcciones en Proceso	671,578	671,578	Deuda Pública a Largo Plazo	0	0
Bienes Muebles	2,624,272	2,668,268	Pasivos Diferidos a Largo Plazo	0	0
Activos Intangibles	0	0	Fondos y Bienes de Terceros en Garantía y/o en Administración a Largo Plazo	0	0
Depreciación, Deterioro y Amortización Acumulada de Bienes	-1,001,807	-1,031,153	Provisiones a Largo Plazo	0	0
Activos Diferidos	0	0	<b>Total de Pasivos No Circulantes</b>	<b>0</b>	<b>0</b>
Estimación por Pérdida o Deterioro de Activos no Circulantes	0	0	<b>Total del Pasivo</b>	<b>415,305</b>	<b>830,613</b>
Otros Activos no Circulantes	0	0			
<b>Total de Activos No Circulantes</b>	<b>2,294,043</b>	<b>2,308,694</b>			

**CASA DE LA CULTURA OAXAQUEÑA**  
**Estado de Situación Financiera Detallado - LDF**  
**Al 31 de marzo 2026 y al 31 de diciembre de 2025**  
**(PESOS)**

Concepto	31 de marzo 2026	31 de diciembre 2025	Concepto	31 de marzo 2026	31 de diciembre 2025
<b>Total del Activo</b>	<b>2,709,348</b>	<b>3,139,307</b>	<b>HACIENDA PÚBLICA/PATRIMONIO</b>		
			<b>Hacienda Pública/Patrimonio Contribuido</b>	1,580,709	1,580,709
			Aportaciones	0	0
			Donaciones de Capital	920,050	920,050
			Actualización de la Hacienda Pública/Patrimonio	660,659	660,659
			<b>Hacienda Pública/Patrimonio Generado</b>	713,335	727,985
			Resultados del Ejercicio (Ahorro/ Desahorro)	-14,651	-163,801
			Resultados de Ejercicios Anteriores	727,985	891,787
			Revalúos	0	0
			Reservas	0	0
			Rectificaciones de Resultados de Ejercicios Anteriores	0	0
			<b>Exceso o Insuficiencia en la Actualización de la Hacienda Pública/Patrimonio</b>	0	0
			Resultado por Posición Monetaria	0	0
			Resultado por Tenencia de Activos no Monetarios	0	0
			<b>Total Hacienda Pública/Patrimonio</b>	<b>2,294,043</b>	<b>2,308,694</b>
			<b>Total del Pasivo y Hacienda Pública/Patrimonio</b>	<b>2,709,348</b>	<b>3,139,307</b>

<b>CASA DE LA CULTURA OAXAQUEÑA</b>			
<b>Balance Presupuestario - LDF</b>			
<b>Del 1 de enero al 31 de marzo de 2026</b>			
<b>(PESOS)</b>			
Concepto	Estimado/ Aprobado	Devengado	Recaudado/ Pagado
<b>A. Ingresos Totales (A = A1+A2+A3)</b>	<b>44,610,685</b>	<b>10,272,705</b>	<b>10,272,705</b>
A1. Ingresos de Libre Disposición	44,610,685	10,272,705	10,272,705
A2. Transferencias Federales Etiquetadas	0	0	0
A3. Financiamiento Neto	0	0	0
<b>B. Egresos Presupuestarios<sup>1</sup> (B = B1+B2)</b>	<b>44,610,685</b>	<b>10,272,705</b>	<b>8,394,425</b>
B1. Gasto No Etiquetado (sin incluir Amortización de la Deuda Pública)	44,610,685	10,272,705	8,394,425
B2. Gasto Etiquetado (sin incluir Amortización de la Deuda Pública)	0	0	0
<b>C. Remanentes del Ejercicio Anterior (C = C1 + C2)</b>	<b>0</b>	<b>0</b>	<b>0</b>
C1. Remanentes de Ingresos de Libre Disposición aplicados en el periodo	0	0	0
C2. Remanentes de Transferencias Federales Etiquetadas aplicados en el periodo	0	0	0
<b>I. Balance Presupuestario (I = A - B + C)</b>	<b>0</b>	<b>0</b>	<b>1,878,280</b>
<b>II. Balance Presupuestario sin Financiamiento Neto (II = I - A3)</b>	<b>0</b>	<b>0</b>	<b>1,878,280</b>
<b>III. Balance Presupuestario sin Financiamiento Neto y sin Remanentes del Ejercicio Anterior (III= II - C)</b>	<b>0</b>	<b>0</b>	<b>1,878,280</b>

Concepto	Aprobado	Devengado	Pagado
<b>E. Intereses, Comisiones y Gastos de la Deuda (E = E1+E2)</b>	<b>0</b>	<b>0</b>	<b>0</b>
E1. Intereses, Comisiones y Gastos de la Deuda con Gasto No Etiquetado	0	0	0
E2. Intereses, Comisiones y Gastos de la Deuda con Gasto Etiquetado	0	0	0
<b>IV. Balance Primario (IV = III + E)</b>	<b>0</b>	<b>0</b>	<b>1,878,280</b>

Concepto	Estimado/ Aprobado	Devengado	Recaudado/ Pagado
<b>F. Financiamiento (F = F1 + F2)</b>	<b>0</b>	<b>0</b>	<b>0</b>
F1. Financiamiento con Fuente de Pago de Ingresos de Libre Disposición	0	0	0
F2. Financiamiento con Fuente de Pago de Transferencias Federales Etiquetadas	0	0	0
<b>G. Amortización de la Deuda (G = G1 + G2)</b>	<b>0</b>	<b>0</b>	<b>0</b>
G1. Amortización de la Deuda Pública con Gasto No Etiquetado	0	0	0
G2. Amortización de la Deuda Pública con Gasto Etiquetado	0	0	0
<b>A3. Financiamiento Neto (A3 = F - G)</b>	<b>0</b>	<b>0</b>	<b>0</b>

Concepto	Estimado/ Aprobado	Devengado	Recaudado/ Pagado
A1. Ingresos de Libre Disposición	44,610,685	10,272,705	10,272,705
<b>A3.1 Financiamiento Neto con Fuente de Pago de Ingresos de Libre Disposición (A3.1 = F1 - G1)</b>	<b>0</b>	<b>0</b>	<b>0</b>
F1. Financiamiento con Fuente de Pago de Ingresos de Libre Disposición	0	0	0
G1. Amortización de la Deuda Pública con Gasto No Etiquetado	0	0	0
B1. Gasto No Etiquetado (sin incluir Amortización de la Deuda Pública)	44,610,685	10,272,705	8,394,425
C1. Remanentes de Ingresos de Libre Disposición aplicados en el periodo	0	0	0
<b>V. Balance Presupuestario de Recursos Disponibles (V = A1 + A3.1 - B1 + C1)</b>	<b>0</b>	<b>0</b>	<b>1,878,280</b>
<b>VI. Balance Presupuestario de Recursos Disponibles sin Financiamiento Neto (VI = V - A3.1)</b>	<b>0</b>	<b>0</b>	<b>1,878,280</b>

Concepto	Estimado/ Aprobado	Devengado	Recaudado/ Pagado
A2. Transferencias Federales Etiquetadas	0	0	0
<b>A3.2 Financiamiento Neto con Fuente de Pago de Transferencias Federales Etiquetadas (A3.2 = F2 - G2)</b>	<b>0</b>	<b>0</b>	<b>0</b>
F2. Financiamiento con Fuente de Pago de Transferencias Federales Etiquetadas	0	0	0
G2. Amortización de la Deuda Pública con Gasto Etiquetado	0	0	0
B2. Gasto Etiquetado (sin incluir Amortización de la Deuda Pública)	0	0	0
C2. Remanentes de Transferencias Federales Etiquetadas aplicados en el periodo	0	0	0
<b>VII. Balance Presupuestario de Recursos Etiquetados (VII = A2 + A3.2 - B2 + C2)</b>	<b>0</b>	<b>0</b>	<b>0</b>
<b>VIII. Balance Presupuestario de Recursos Etiquetados sin Financiamiento Neto (VIII = VII - A3.2)</b>	<b>0</b>	<b>0</b>	<b>0</b>



**CASA DE LA CULTURA OAXAQUEÑA**  
**Informe Analítico de la Deuda Pública y Otros Pasivos - LDF**  
**Del 1 de enero al 31 de marzo de 2026**  
**(PESOS)**

Denominación de la Deuda Pública y Otros Pasivos	Saldo al 31 de diciembre de 2025 (d)	Disposiciones del Periodo (e)	Amortizaciones del Periodo (f)	Revaluaciones, Reclasificaciones y Otros Ajustes (g)	Saldo Final del Periodo (h) h=d+e-f+g	Pago de Intereses del Periodo (i)	Pago de Comisiones y demás costos asociados durante el Periodo (j)
<b>1. Deuda Pública (I=A+B)</b>	<b>0</b>	<b>0</b>	<b>0</b>	<b>0</b>	<b>0</b>	<b>0</b>	<b>0</b>
A. Corto Plazo (A=a1+a2+a3)	0	0	0	0	0	0	0
a1) Instituciones de Crédito	0	0	0	0	0	0	0
a2) Títulos y Valores	0	0	0	0	0	0	0
a3) Arrendamientos Financieros	0	0	0	0	0	0	0
B. Largo Plazo (B=b1+b2+b3)	0	0	0	0	0	0	0
b1) Instituciones de Crédito	0	0	0	0	0	0	0
b2) Títulos y Valores	0	0	0	0	0	0	0
b3) Arrendamientos Financieros	0	0	0	0	0	0	0
<b>2. Otros Pasivos</b>	<b>830,613</b>	<b>13,978,695</b>	<b>14,394,004</b>	<b>0</b>	<b>415,305</b>	<b>0</b>	<b>0</b>
<b>3. Total de la Deuda Pública y Otros Pasivos (3=1+2)</b>	<b>830,613</b>	<b>13,978,695</b>	<b>14,394,004</b>	<b>0</b>	<b>415,305</b>	<b>0</b>	<b>0</b>
<b>4. Deuda Contingente <sup>1</sup> (Informativo)</b>							
A. Deuda Contingente 1	0	0	0	0	0	0	0
B. Deuda Contingente 2	0	0	0	0	0	0	0
C. Deuda Contingente XX	0	0	0	0	0	0	0
<b>5. Valor de Instrumentos Bono Cupón Cero <sup>2</sup> (Informativo)</b>							
A. Instrumento Bono Cupón Cero 1	0	0	0	0	0	0	0
B. Instrumento Bono Cupón Cero 2	0	0	0	0	0	0	0
C. Instrumento Bono Cupón Cero XX	0	0	0	0	0	0	0

<sup>1</sup> Se refiere a cualquier financiamiento sin fuente o garantía de pago definida, que sea asumida de manera solidaria o subsidiaria por las Entidades Federativas con sus Municipios, organismos descentralizados y empresas de participación estatal mayoritaria y fideicomisos, locales o municipales, y por los Municipios con sus respectivos organismos descentralizados y empresas de participación municipal mayoritaria.

<sup>2</sup> Se refiere al valor del Bono Cupón Cero que respalda el pago de los créditos asociados al mismo (Activo).

Obligaciones a Corto Plazo (k)	Monto Contratado (l)	Plazo Pactado (m)	Tasa de Interés (n)	Comisiones y Costos Relacionados (o)	Tasa Efectiva (p)
<b>6. Obligaciones a Corto Plazo (Informativo)</b>					
A. Crédito 1	0	0	0	0	0
B. Crédito 2	0	0	0	0	0
C. Crédito XX	0	0	0	0	0

CASA DE LA CULTURA OAXAQUEÑA										
Informe Analítico de Obligaciones Diferentes de Financiamientos -LDF										
Del 1 de enero al 31 de marzo de 2026										
(PESOS)										
Denominación de las Obligaciones Diferentes de Financiamiento (c)	Fecha del Contrato (d)	Fecha de Inicio de operación del proyecto (e)	Fecha de vencimiento (f)	Monto de la Inversión pactado (g)	Plazo pactado (h)	Monto promedio mensual del pago de la contraprestación (i)	Monto promedio mensual del pago de la contraprestación correspondiente al pago de Inversión (j)	Monto pagado de la Inversión al 31 de marzo de 2026 (k)	Monto pagado de la Inversión actualizado al 31 de marzo de 2026 (l)	Saldo pendiente por pagar de la Inversión al 31 de marzo de 2026 (m = g - l)
<b>A. Asociaciones Público Privadas (APP's) (A=a+b+c+d)</b>				0		0	0	0	0	0
a) APP 1				0		0	0	0	0	0
b) APP 2				0		0	0	0	0	0
c) APP 3				0		0	0	0	0	0
d) APP XX				0		0	0	0	0	0
<b>B. Otros Instrumentos (B=a+b+c+d)</b>				0		0	0	0	0	0
a) Otro Instrumento 1				0		0	0	0	0	0
b) Otro Instrumento 2				0		0	0	0	0	0
c) Otro Instrumento 3				0		0	0	0	0	0
d) Otro Instrumento XX				0		0	0	0	0	0
<b>C. Total de Obligaciones Diferentes de Financiamiento (C=A+B)</b>				0		0	0	0	0	0

**CASA DE LA CULTURA OAXAQUEÑA**  
**Estado Analítico del Ejercicio del Presupuesto de Egresos Detallado - LDF**  
**Clasificación por Objeto del Gasto (Capítulo y Concepto)**  
**Del 1 de enero al 31 de marzo de 2026**  
**(PESOS)**

Concepto	Egresos					Subejercicio
	Aprobado	Ampliaciones/ (Reducciones)	Modificado	Devengado	Pagado	
<b>I. Gasto No Etiquetado (I=A+B+C+D+E+F+G+H+I)</b>	<b>44,610,685</b>	<b>-334,052</b>	<b>44,276,634</b>	<b>10,272,705</b>	<b>8,394,425</b>	<b>34,003,929</b>
A. Servicios Personales (A=a1+a2+a3+a4+a5+a6+a7)	0	0	0	0	0	0
a1) Remuneraciones al Personal de Carácter Permanente	0	0	0	0	0	0
a2) Remuneraciones al Personal de Carácter Transitorio	0	0	0	0	0	0
a3) Remuneraciones Adicionales y Especiales	0	0	0	0	0	0
a4) Seguridad Social	0	0	0	0	0	0
a5) Otras Prestaciones Sociales y Económicas	0	0	0	0	0	0
a6) Previsiones	0	0	0	0	0	0
a7) Pago de Estímulos a Servidores Públicos	0	0	0	0	0	0
B. Materiales y Suministros (B=b1+b2+b3+b4+b5+b6+b7+b8+b9)	0	0	0	0	0	0
b1) Materiales de Administración, Emisión de Documentos y Artículos Oficiales	0	0	0	0	0	0
b2) Alimentos y Utensilios	0	0	0	0	0	0
b3) Materias Primas y Materiales de Producción y Comercialización	0	0	0	0	0	0
b4) Materiales y Artículos de Construcción y de Reparación	0	0	0	0	0	0
b5) Productos Químicos, Farmacéuticos y de Laboratorio	0	0	0	0	0	0
b6) Combustibles, Lubricantes y Aditivos	0	0	0	0	0	0
b7) Vestuario, Blancos, Prendas de Protección y Artículos Deportivos	0	0	0	0	0	0
b8) Materiales y Suministros Para Seguridad	0	0	0	0	0	0
b9) Herramientas, Refacciones y Accesorios Menores	0	0	0	0	0	0
C. Servicios Generales (C=c1+c2+c3+c4+c5+c6+c7+c8+c9)	0	0	0	0	0	0
c1) Servicios Básicos	0	0	0	0	0	0
c2) Servicios de Arrendamiento	0	0	0	0	0	0
c3) Servicios Profesionales, Científicos, Técnicos y Otros Servicios	0	0	0	0	0	0
c4) Servicios Financieros, Bancarios y Comerciales	0	0	0	0	0	0
c5) Servicios de Instalación, Reparación, Mantenimiento y Conservación	0	0	0	0	0	0
c6) Servicios de Comunicación Social y Publicidad	0	0	0	0	0	0
c7) Servicios de Traslado y Viáticos	0	0	0	0	0	0
c8) Servicios Oficiales	0	0	0	0	0	0
c9) Otros Servicios Generales	0	0	0	0	0	0
D. Transferencias, Asignaciones, Subsidios y Otras Ayudas (D=d1+d2+d3+d4+d5+d6+d7)	44,610,685	-334,052	44,276,634	10,272,705	8,394,425	34,003,929
d1) Transferencias Internas y Asignaciones al Sector Público	42,041,142	-311,626	41,729,516	9,605,681	7,836,585	32,123,835
d2) Transferencias al Resto del Sector Público	0	0	0	0	0	0
d3) Subsidios y Subvenciones	0	0	0	0	0	0
d4) Ayudas Sociales	0	0	0	0	0	0
d5) Pensiones y Jubilaciones	2,569,543	-22,425	2,547,118	667,024	557,840	1,880,093
d6) Transferencias a Fideicomisos, Mandatos y Otros Análogos	0	0	0	0	0	0
d7) Transferencias a la Seguridad Social	0	0	0	0	0	0
d8) Donativos	0	0	0	0	0	0
d9) Transferencias al Exterior	0	0	0	0	0	0
E. Bienes Muebles, Inmuebles e Intangibles (E=e1+e2+e3+e4+e5+e6+e7+e8+e9)	0	0	0	0	0	0
e1) Mobiliario y Equipo de Administración	0	0	0	0	0	0
e2) Mobiliario y Equipo Educativo y Recreativo	0	0	0	0	0	0
e3) Equipo e Instrumental Médico y de Laboratorio	0	0	0	0	0	0
e4) Vehículos y Equipo de Transporte	0	0	0	0	0	0
e5) Equipo de Defensa y Seguridad	0	0	0	0	0	0
e6) Maquinaria, Otros Equipos y Herramientas	0	0	0	0	0	0
e7) Activos Biológicos	0	0	0	0	0	0
e8) Bienes Inmuebles	0	0	0	0	0	0
e9) Activos Intangibles	0	0	0	0	0	0
F. Inversión Pública (F=f1+f2+f3)	0	0	0	0	0	0
f1) Obra Pública en Bienes de Dominio Público	0	0	0	0	0	0
f2) Obra Pública en Bienes Propios	0	0	0	0	0	0
f3) Proyectos Productivos y Acciones de Fomento	0	0	0	0	0	0
G. Inversiones Financieras y Otras Provisiones (G=g1+g2+g3+g4+g5+g6+g7)	0	0	0	0	0	0
g1) Inversiones Para el Fomento de Actividades Productivas	0	0	0	0	0	0
g2) Acciones y Participaciones de Capital	0	0	0	0	0	0
g3) Compra de Títulos y Valores	0	0	0	0	0	0
g4) Concesión de Préstamos	0	0	0	0	0	0
g5) Inversiones en Fideicomisos, Mandatos y Otros Análogos	0	0	0	0	0	0
Fideicomiso de Desastres Naturales (Informativo)	0	0	0	0	0	0
g6) Otras Inversiones Financieras	0	0	0	0	0	0
g7) Provisiones para Contingencias y Otras Erogaciones Especiales	0	0	0	0	0	0
H. Participaciones y Aportaciones (H=h1+h2+h3)	0	0	0	0	0	0
h1) Participaciones	0	0	0	0	0	0
h2) Aportaciones	0	0	0	0	0	0
h3) Convenios	0	0	0	0	0	0
I. Deuda Pública (I=i1+i2+i3+i4+i5+i6+i7)	0	0	0	0	0	0
i1) Amortización de la Deuda Pública	0	0	0	0	0	0
i2) Intereses de la Deuda Pública	0	0	0	0	0	0
i3) Comisiones de la Deuda Pública	0	0	0	0	0	0
i4) Gastos de la Deuda Pública	0	0	0	0	0	0
i5) Costo por Coberturas	0	0	0	0	0	0
i6) Apoyos Financieros	0	0	0	0	0	0
i7) Adeudos de Ejercicios Fiscales Anteriores (ADEFAS)	0	0	0	0	0	0

Concepto	Egresos					Subejercicio
	Aprobado	Ampliaciones/ (Reducciones)	Modificado	Devengado	Pagado	
<b>II. Gasto Etiquetado (II=A+B+C+D+E+F+G+H+I)</b>	<b>0</b>	<b>0</b>	<b>0</b>	<b>0</b>	<b>0</b>	<b>0</b>
A. Servicios Personales (A=a1+a2+a3+a4+a5+a6+a7)	0	0	0	0	0	0
a1) Remuneraciones al Personal de Carácter Permanente	0	0	0	0	0	0
a2) Remuneraciones al Personal de Carácter Transitorio	0	0	0	0	0	0
a3) Remuneraciones Adicionales y Especiales	0	0	0	0	0	0
a4) Seguridad Social	0	0	0	0	0	0
a5) Otras Prestaciones Sociales y Económicas	0	0	0	0	0	0
a6) Previsiones	0	0	0	0	0	0
a7) Pago de Estímulos a Servidores Públicos	0	0	0	0	0	0
B. Materiales y Suministros (B=b1+b2+b3+b4+b5+b6+b7+b8+b9)	0	0	0	0	0	0
b1) Materiales de Administración, Emisión de Documentos y Artículos Oficiales	0	0	0	0	0	0
b2) Alimentos y Utensilios	0	0	0	0	0	0
b3) Materias Primas y Materiales de Producción y Comercialización	0	0	0	0	0	0
b4) Materiales y Artículos de Construcción y de Reparación	0	0	0	0	0	0
b5) Productos Químicos, Farmacéuticos y de Laboratorio	0	0	0	0	0	0
b6) Combustibles, Lubricantes y Aditivos	0	0	0	0	0	0
b7) Vestuario, Blancos, Prendas de Protección y Artículos Deportivos	0	0	0	0	0	0
b8) Materiales y Suministros Para Seguridad	0	0	0	0	0	0
b9) Herramientas, Refacciones y Accesorios Menores	0	0	0	0	0	0
C. Servicios Generales (C=c1+c2+c3+c4+c5+c6+c7+c8+c9)	0	0	0	0	0	0
c1) Servicios Básicos	0	0	0	0	0	0
c2) Servicios de Arrendamiento	0	0	0	0	0	0
c3) Servicios Profesionales, Científicos, Técnicos y Otros Servicios	0	0	0	0	0	0
c4) Servicios Financieros, Bancarios y Comerciales	0	0	0	0	0	0
c5) Servicios de Instalación, Reparación, Mantenimiento y Conservación	0	0	0	0	0	0
c6) Servicios de Comunicación Social y Publicidad	0	0	0	0	0	0
c7) Servicios de Traslado y Viáticos	0	0	0	0	0	0
c8) Servicios Oficiales	0	0	0	0	0	0
c9) Otros Servicios Generales	0	0	0	0	0	0
D. Transferencias, Asignaciones, Subsidios y Otras Ayudas (D=d1+d2+d3+d4+d5+d6+d7)	0	0	0	0	0	0
d1) Transferencias Internas y Asignaciones al Sector Público	0	0	0	0	0	0
d2) Transferencias al Resto del Sector Público	0	0	0	0	0	0
d3) Subsidios y Subvenciones	0	0	0	0	0	0
d4) Ayudas Sociales	0	0	0	0	0	0
d5) Pensiones y Jubilaciones	0	0	0	0	0	0
d6) Transferencias a Fideicomisos, Mandatos y Otros Análogos	0	0	0	0	0	0
d7) Transferencias a la Seguridad Social	0	0	0	0	0	0
d8) Donativos	0	0	0	0	0	0
d9) Transferencias al Exterior	0	0	0	0	0	0
E. Bienes Muebles, Inmuebles e Intangibles (E=e1+e2+e3+e4+e5+e6+e7+e8+e9)	0	0	0	0	0	0
e1) Mobiliario y Equipo de Administración	0	0	0	0	0	0
e2) Mobiliario y Equipo Educativo y Recreativo	0	0	0	0	0	0
e3) Equipo e Instrumental Médico y de Laboratorio	0	0	0	0	0	0
e4) Vehículos y Equipo de Transporte	0	0	0	0	0	0
e5) Equipo de Defensa y Seguridad	0	0	0	0	0	0
e6) Maquinaria, Otros Equipos y Herramientas	0	0	0	0	0	0
e7) Activos Biológicos	0	0	0	0	0	0
e8) Bienes Inmuebles	0	0	0	0	0	0
e9) Activos Intangibles	0	0	0	0	0	0
F. Inversión Pública (F=f1+f2+f3)	0	0	0	0	0	0
f1) Obra Pública en Bienes de Dominio Público	0	0	0	0	0	0
f2) Obra Pública en Bienes Propios	0	0	0	0	0	0
f3) Proyectos Productivos y Acciones de Fomento	0	0	0	0	0	0
G. Inversiones Financieras y Otras Provisiones (G=g1+g2+g3+g4+g5+g6+g7)	0	0	0	0	0	0
g1) Inversiones Para el Fomento de Actividades Productivas	0	0	0	0	0	0
g2) Acciones y Participaciones de Capital	0	0	0	0	0	0
g3) Compra de Títulos y Valores	0	0	0	0	0	0
g4) Concesión de Préstamos	0	0	0	0	0	0
g5) Inversiones en Fideicomisos, Mandatos y Otros Análogos	0	0	0	0	0	0
Fideicomiso de Desastres Naturales (Informativo)	0	0	0	0	0	0
g6) Otras Inversiones Financieras	0	0	0	0	0	0
g7) Provisiones para Contingencias y Otras Erogaciones Especiales	0	0	0	0	0	0
H. Participaciones y Aportaciones (H=h1+h2+h3)	0	0	0	0	0	0
h1) Participaciones	0	0	0	0	0	0
h2) Aportaciones	0	0	0	0	0	0
h3) Convenios	0	0	0	0	0	0
I. Deuda Pública (I=i1+i2+i3+i4+i5+i6+i7)	0	0	0	0	0	0
i1) Amortización de la Deuda Pública	0	0	0	0	0	0
i2) Intereses de la Deuda Pública	0	0	0	0	0	0
i3) Comisiones de la Deuda Pública	0	0	0	0	0	0
i4) Gastos de la Deuda Pública	0	0	0	0	0	0
i5) Costo por Coberturas	0	0	0	0	0	0
i6) Apoyos Financieros	0	0	0	0	0	0
i7) Adeudos de Ejercicios Fiscales Anteriores (ADEFAS)	0	0	0	0	0	0
<b>III. Total de Egresos (III = I + II)</b>	<b>44,610,685</b>	<b>-334,052</b>	<b>44,276,634</b>	<b>10,272,705</b>	<b>8,394,425</b>	<b>34,003,929</b>

CASA DE LA CULTURA OAXAQUEÑA						
Estado Analítico del Ejercicio del Presupuesto de Egresos Detallado - LDF						
Clasificación Administrativa						
Del 1 de enero al 31 de marzo de 2026						
(PESOS)						
Concepto	Egresos					Subejercicio
	Aprobado	Ampliaciones/ (Reducciones)	Modificado	Devengado	Pagado	
<b>I. Gasto No Etiquetado</b>	<b>44,610,685</b>	<b>-334,052</b>	<b>44,276,634</b>	<b>10,272,705</b>	<b>8,394,425</b>	<b>34,003,929</b>
CASA DE LA CULTURA OAXAQUEÑA	44,610,685	-334,052	44,276,634	10,272,705	8,394,425	34,003,929
<b>II. Gasto Etiquetado</b>	<b>0</b>	<b>0</b>	<b>0</b>	<b>0</b>	<b>0</b>	<b>0</b>
CASA DE LA CULTURA OAXAQUEÑA	0	0	0	0	0	0
<b>III. Total de Egresos (III = I + II)</b>	<b>44,610,685</b>	<b>-334,052</b>	<b>44,276,634</b>	<b>10,272,705</b>	<b>8,394,425</b>	<b>34,003,929</b>

**CASA DE LA CULTURA OAXAQUENA**  
**Estado Analítico del Ejercicio del Presupuesto de Egresos Detallado - LDF**  
**Clasificación Funcional (Finalidad y Función)**  
**Del 1 de enero al 31 de marzo de 2026**  
**(PESOS)**

Concepto	Egresos					Subejercicio
	Aprobado	Ampliaciones/ (Reducciones)	Modificado	Devengado	Pagado	
<b>I. Gasto No Etiquetado (I=A+B+C+D)</b>	<b>44,610,685</b>	<b>-334,052</b>	<b>44,276,634</b>	<b>10,272,705</b>	<b>8,394,425</b>	<b>34,003,929</b>
<b>A. Gobierno (A=a1+a2+a3+a4+a5+a6+a7+a8)</b>	<b>0</b>	<b>0</b>	<b>0</b>	<b>0</b>	<b>0</b>	<b>0</b>
a1) Legislación	0	0	0	0	0	0
a2) Justicia	0	0	0	0	0	0
a3) Coordinación de la Política de Gobierno	0	0	0	0	0	0
a4) Relaciones Exteriores	0	0	0	0	0	0
a5) Asuntos Financieros y Hacendarios	0	0	0	0	0	0
a6) Seguridad Nacional	0	0	0	0	0	0
a7) Asuntos de Orden Público y de Seguridad Interior	0	0	0	0	0	0
a8) Otros Servicios Generales	0	0	0	0	0	0
<b>B. Desarrollo Social (B=b1+b2+b3+b4+b5+b6+b7)</b>	<b>44,610,685</b>	<b>-334,052</b>	<b>44,276,634</b>	<b>10,272,705</b>	<b>8,394,425</b>	<b>34,003,929</b>
b1) Protección Ambiental	0	0	0	0	0	0
b2) Vivienda y Servicios a la Comunidad	0	0	0	0	0	0
b3) Salud	0	0	0	0	0	0
b4) Recreación, Cultura y Otras Manifestaciones Sociales	44,610,685	-334,052	44,276,634	10,272,705	8,394,425	34,003,929
b5) Educación	0	0	0	0	0	0
b6) Protección Social	0	0	0	0	0	0
b7) Otros Asuntos Sociales	0	0	0	0	0	0
<b>C. Desarrollo Económico (C=c1+c2+c3+c4+c5+c6+c7+c8+c9)</b>	<b>0</b>	<b>0</b>	<b>0</b>	<b>0</b>	<b>0</b>	<b>0</b>
c1) Asuntos Económicos, Comerciales y Laborales en General	0	0	0	0	0	0
c2) Agropecuaria, Silvicultura, Pesca y Caza	0	0	0	0	0	0
c3) Combustibles y Energía	0	0	0	0	0	0
c4) Minería, Manufacturas y Construcción	0	0	0	0	0	0
c5) Transporte	0	0	0	0	0	0
c6) Comunicaciones	0	0	0	0	0	0
c7) Turismo	0	0	0	0	0	0
c8) Ciencia, Tecnología e Innovación	0	0	0	0	0	0
c9) Otras Industrias y Otros Asuntos Económicos	0	0	0	0	0	0
<b>D. Otras No Clasificadas en Funciones Anteriores(D=d1+d2+d3+d4)</b>	<b>0</b>	<b>0</b>	<b>0</b>	<b>0</b>	<b>0</b>	<b>0</b>
d1) Transacciones de la Deuda Pública / Costo Financiero de la Deuda	0	0	0	0	0	0
d2) Transferencias, Participaciones y Aportaciones Entre Diferentes Niveles y Órdenes de Gobierno	0	0	0	0	0	0
d3) Saneamiento del Sistema Financiero	0	0	0	0	0	0
d4) Adeudos de Ejercicios Fiscales Anteriores	0	0	0	0	0	0
<b>II: Gasto Etiquetado (II=A+B+C+D)</b>	<b>0</b>	<b>0</b>	<b>0</b>	<b>0</b>	<b>0</b>	<b>0</b>
<b>A. Gobierno (A=a1+a2+a3+a4+a5+a6+a7+a8)</b>	<b>0</b>	<b>0</b>	<b>0</b>	<b>0</b>	<b>0</b>	<b>0</b>
a1) Legislación	0	0	0	0	0	0
a2) Justicia	0	0	0	0	0	0
a3) Coordinación de la Política de Gobierno	0	0	0	0	0	0
a4) Relaciones Exteriores	0	0	0	0	0	0
a5) Asuntos Financieros y Hacendarios	0	0	0	0	0	0
a6) Seguridad Nacional	0	0	0	0	0	0
a7) Asuntos de Orden Público y de Seguridad Interior	0	0	0	0	0	0
a8) Otros Servicios Generales	0	0	0	0	0	0
<b>B. Desarrollo Social (B=b1+b2+b3+b4+b5+b6+b7)</b>	<b>0</b>	<b>0</b>	<b>0</b>	<b>0</b>	<b>0</b>	<b>0</b>
b1) Protección Ambiental	0	0	0	0	0	0
b2) Vivienda y Servicios a la Comunidad	0	0	0	0	0	0
b3) Salud	0	0	0	0	0	0
b4) Recreación, Cultura y Otras Manifestaciones Sociales	0	0	0	0	0	0
b5) Educación	0	0	0	0	0	0
b6) Protección Social	0	0	0	0	0	0
b7) Otros Asuntos Sociales	0	0	0	0	0	0
<b>C. Desarrollo Económico (C=c1+c2+c3+c4+c5+c6+c7+c8+c9)</b>	<b>0</b>	<b>0</b>	<b>0</b>	<b>0</b>	<b>0</b>	<b>0</b>
c1) Asuntos Económicos, Comerciales y Laborales en General	0	0	0	0	0	0
c2) Agropecuaria, Silvicultura, Pesca y Caza	0	0	0	0	0	0
c3) Combustibles y Energía	0	0	0	0	0	0
c4) Minería, Manufacturas y Construcción	0	0	0	0	0	0
c5) Transporte	0	0	0	0	0	0
c6) Comunicaciones	0	0	0	0	0	0
c7) Turismo	0	0	0	0	0	0
c8) Ciencia, Tecnología e Innovación	0	0	0	0	0	0
c9) Otras Industrias y Otros Asuntos Económicos	0	0	0	0	0	0
<b>D. Otras No Clasificadas en Funciones Anteriores (D=d1+d2+d3+d4)</b>	<b>0</b>	<b>0</b>	<b>0</b>	<b>0</b>	<b>0</b>	<b>0</b>
d1) Transacciones de la Deuda Pública / Costo Financiero de la Deuda	0	0	0	0	0	0
d2) Transferencias, Participaciones y Aportaciones Entre Diferentes Niveles y Órdenes de Gobierno	0	0	0	0	0	0
d3) Saneamiento del Sistema Financiero	0	0	0	0	0	0
d4) Adeudos de Ejercicios Fiscales Anteriores	0	0	0	0	0	0
<b>III. Total de Egresos (III = I + II)</b>	<b>44,610,685</b>	<b>-334,052</b>	<b>44,276,634</b>	<b>10,272,705</b>	<b>8,394,425</b>	<b>34,003,929</b>



**CASA DE LA CULTURA OAXAQUEÑA**  
**Estado Analítico del Ejercicio del Presupuesto de Egresos Detallado - LDF**  
**Clasificación de Servicios Personales por Categoría**  
**Del 1 de enero al 31 de marzo de 2026**  
**(PESOS)**

Concepto	Egresos					Subejercicio
	Aprobado	Ampliaciones/ (Reducciones)	Modificado	Devengado	Pagado	
<b>I. Gasto No Etiquetado (I=A+B+C+D+E+F)</b>	<b>41,385,035</b>	<b>-334,052</b>	<b>41,050,984</b>	<b>9,421,760</b>	<b>7,543,896</b>	<b>31,629,223</b>
A. Personal Administrativo y de Servicio Público	41,385,035	-334,052	41,050,984	9,421,760	7,543,896	31,629,223
B. Magisterio	0	0	0	0	0	0
C. Servicios de Salud (C=c1+c2)	0	0	0	0	0	0
c1) Personal Administrativo	0	0	0	0	0	0
c2) Personal Médico, paramédico y afín	0	0	0	0	0	0
D. Seguridad Pública	0	0	0	0	0	0
E. Gastos asociados a la implementación de nuevas leyes federales o reformas a las mismas (E=e1+e2)	0	0	0	0	0	0
e1) Nombre del Programa o Ley 1	0	0	0	0	0	0
e2) Nombre del Programa o Ley 2	0	0	0	0	0	0
F. Sentencias laborales definitivas	0	0	0	0	0	0
<b>II. Gasto Etiquetado (I=A+B+C+D+E+F)</b>	<b>0</b>	<b>0</b>	<b>0</b>	<b>0</b>	<b>0</b>	<b>0</b>
A. Personal Administrativo y de Servicio Público	0	0	0	0	0	0
B. Magisterio	0	0	0	0	0	0
C. Servicios de Salud (C=c1+c2)	0	0	0	0	0	0
c1) Personal Administrativo	0	0	0	0	0	0
c2) Personal Médico, paramédico y afín	0	0	0	0	0	0
D. Seguridad Pública	0	0	0	0	0	0
E. Gastos asociados a la implementación de nuevas leyes federales o reformas a las mismas (E=e1+e2)	0	0	0	0	0	0
e1) Nombre del Programa o Ley 1	0	0	0	0	0	0
e2) Nombre del Programa o Ley 2	0	0	0	0	0	0
F. Sentencias laborales definitivas	0	0	0	0	0	0
<b>III. Total de Gasto en Servicios Personales (III = I + II)</b>	<b>41,385,035</b>	<b>-334,052</b>	<b>41,050,984</b>	<b>9,421,760</b>	<b>7,543,896</b>	<b>31,629,223</b>



CASA DE LA CULTURA OAXAQUEÑA					
Informe sobre Estudios Actuariales - LDF					
	Pensiones y jubilaciones	Salud	Riesgos de trabajo	Invalidez y vida	Otras prestaciones sociales
<b>Tipo de Sistema</b>	<b>0</b>	<b>0</b>	<b>0</b>	<b>0</b>	<b>0</b>
Prestación laboral o Fondo general para trabajadores del estado o municipio	0	0	0	0	0
Beneficio definido, Contribución definida o Mixto	0	0	0	0	0
<b>Población afiliada</b>	<b>0</b>	<b>0</b>	<b>0</b>	<b>0</b>	<b>0</b>
Activos	0	0	0	0	0
Edad máxima	0	0	0	0	0
Edad mínima	0	0	0	0	0
Edad promedio	0	0	0	0	0
Pensionados y Jubilados	0	0	0	0	0
Edad máxima	0	0	0	0	0
Edad mínima	0	0	0	0	0
Edad promedio	0	0	0	0	0
Beneficiarios	0	0	0	0	0
Promedio de años de servicio (trabajadores activos)	0	0	0	0	0
Aportación individual al plan de pensión como % del salario	0	0	0	0	0
Aportación del ente público al plan de pensión como % del salario	0	0	0	0	0
Crecimiento esperado de los pensionados y jubilados (como %)	0	0	0	0	0
Crecimiento esperado de los activos (como %)	0	0	0	0	0
Edad de Jubilación o Pensión	0	0	0	0	0
Esperanza de vida	0	0	0	0	0
<b>Ingresos del Fondo</b>	<b>0</b>	<b>0</b>	<b>0</b>	<b>0</b>	<b>0</b>
Ingresos Anuales al Fondo de Pensiones	0	0	0	0	0
<b>Nómina anual</b>	<b>0</b>	<b>0</b>	<b>0</b>	<b>0</b>	<b>0</b>
Activos	0	0	0	0	0
Pensionados y Jubilados	0	0	0	0	0
Beneficiarios de Pensionados y Jubilados	0	0	0	0	0
<b>Monto mensual por pensión</b>	<b>0</b>	<b>0</b>	<b>0</b>	<b>0</b>	<b>0</b>
Máximo	0	0	0	0	0
Mínimo	0	0	0	0	0
Promedio	0	0	0	0	0
<b>Monto de la reserva</b>					
<b>Valor presente de las obligaciones</b>	<b>0</b>	<b>0</b>	<b>0</b>	<b>0</b>	<b>0</b>
Pensiones y Jubilaciones en curso de pago	0	0	0	0	0
Generación actual	0	0	0	0	0
Generaciones futuras	0	0	0	0	0
<b>Valor presente de las contribuciones asociadas a los sueldos futuros de cotización X%</b>	<b>0</b>	<b>0</b>	<b>0</b>	<b>0</b>	<b>0</b>
Generación actual	0	0	0	0	0
Generaciones futuras	0	0	0	0	0
<b>Valor presente de aportaciones futuras</b>	<b>0</b>	<b>0</b>	<b>0</b>	<b>0</b>	<b>0</b>
Generación actual	0	0	0	0	0
Generaciones futuras	0	0	0	0	0
Otros Ingresos	0	0	0	0	0
<b>Déficit/superávit actuarial</b>	<b>0</b>	<b>0</b>	<b>0</b>	<b>0</b>	<b>0</b>
Generación actual	0	0	0	0	0
Generaciones futuras	0	0	0	0	0
<b>Periodo de suficiencia</b>	<b>0</b>	<b>0</b>	<b>0</b>	<b>0</b>	<b>0</b>
Año de descapitalización	0	0	0	0	0
Tasa de rendimiento	0	0	0	0	0
<b>Estudio actuarial</b>	<b>0</b>	<b>0</b>	<b>0</b>	<b>0</b>	<b>0</b>
Año de elaboración del estudio actuarial	0	0	0	0	0
Empresa que elaboró el estudio actuarial	0	0	0	0	0