

Aluse

Oficio N° CCO/DG/DA/O/182/2019

Asunto: Tercer Informe Trimestral enero-septiembre 2019.

Oaxaca de Juárez, Oax., a 11 de Octubre de 2019.

LIC. JORGE ANTONIO HIDALGO TIRADO
SUBSECRETARIO DE EGRESOS, CONTABILIDAD Y TESORERÍA
DE LA SECRETARÍA DE FINANZAS.
P R E S E N T E.

AT'N. C.P. EVANGELINA ALCAZAR HERNANDEZ
DIRECTORA DE CONTABILIDAD GUBERNAMENTAL

En atención a la circular N° SF/SECyT/015/2019 de fecha 30 de septiembre del año en curso, mediante la cual nos requiere información Contable, Presupuestaria y Programática para integrar el Tercer Informe Trimestral del Ejercicio enero-septiembre 2019, anexo al presente la información solicitada en 5 tantos originales, de acuerdo al siguiente contenido:

- I. Resultados Generales
- II. Información Contable
 1. Estado de Situación Financiera
 2. Estado de Actividades
 3. Estado de Variación en la Hacienda Pública
 4. Estado de Cambios en la Situación Financiera
 5. Estado de Flujos de Efectivo
 6. Estado Analítico del Activo
 7. Estado Analítico de la Deuda y otros Pasivos
 8. Informes sobre Pasivos Contingentes
 9. Notas a los Estados Financieros
 - a) Nota de desglose
 - b) Nota de memoria
 - c) Nota de gestión administrativa
- III. Información Presupuestaria
 1. Estado Analítico de Ingresos
 2. Estado Analítico del Ejercicio del Presupuesto de Egresos, con las siguientes clasificaciones:
 - a) Clasificación por Objeto del Gasto
 - b) Clasificación Económica
 - c) Clasificación Administrativa
 - d) Clasificación Funcional
 3. Deuda
 - a) Endeudamiento neto



Recebi
Luzer Zapata
14/10/19

- b) Intereses de la Deuda
- c) Indicadores de Postura Fiscal

IV. Información Programática

- 1. Programática (Resumen por programa presupuestario)
- 2. Indicadores de Resultados (Avance de gestión)
- 3. Programas y proyectos de Inversión.

V. Información Adicional

- 1. Relación de Bienes Inmuebles
- 2. Relación de Bienes Muebles
- 3. Relación de Cuentas Bancarias Productivas específicas
- 4. Relación de esquemas bursátiles y de coberturas financieras
- 5. Reportes de los subsidios y otras ayudas sociales

VI. Información correspondiente a Disciplina Financiera:

- 1. Estado de situación financiera detallado LDF
- 2. Balance presupuestario
- 3. Estado analítico de ingresos
- 4. Informe analítico de la deuda pública y otros pasivos
- 5. Informe analítico de obligaciones diferentes de financiamiento
- 6. Estado analítico de presupuesto de egresos clasificador por objeto del gasto
- 6a. Estado analítico del presupuesto de egresos clasificación administrativa.
- 6b. Estado analítico del presupuesto de egresos clasificación funcional
- 6c. Estado analítico del presupuesto de egresos clasificación de servicios personales
- 7.- Informes sobre estudios actuariales

Sin otro particular y esperando dar cumplimiento en tiempo y forma a lo solicitado, me es grato enviarle un cordial saludo.

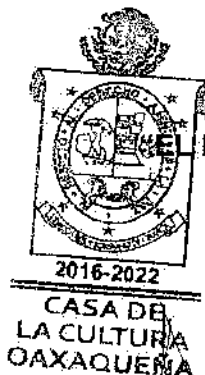

ATENTAMENTE
SUFRAGIO EFECTIVO NO REELECCIÓN
“EL RESPETO AL DERECHO AJENO, ES LA PAZ”

ING. GABRIELA CUETO CRUZ
DIRECTORA GENERAL



GOBIERNO DEL ESTADO
DE OAXACA



RESULTADOS GENERALES

La Casa de la Cultura Oaxaqueña a sus 48 años de fundada, mantiene vigente su misión de promover las manifestaciones artísticas y culturales en la ciudad de Oaxaca, a través de la difusión y fomento de la enseñanza, impulsando la libre manifestación cultural, estimulando los trabajos de creación, investigación, literarios y artísticos, contribuyendo así a la formación de públicos con capacidad crítica y sensible ante la riqueza del entorno cultural en nuestro estado, por ello, este recinto cultural se ha colocado como uno de los espacios de referencia en el ámbito cultural, proyectando a nivel local, nacional e internacional la riqueza cultural de Oaxaca, es por eso que las salas, foros y galerías que se encuentran al interior de la Casa de la Cultura Oaxaqueña, reciben durante todo el año a artistas Oaxaqueños, Nacionales y Extranjeros, quienes muestran sus diferentes formas de apreciar, percibir y hacer arte.

PROGRAMAS A CARGO DE LA DEPENDENCIA O ENTIDAD

Los programas Institucionales que realiza son:

- Talleres artísticos
- Centros de Vinculación Artística (Programa: Agencias, Barrios y Colonias)
- Encuentro con artistas, escritores e investigadores sociales y científicos
- Actividades artísticas
- Atención de visitas guiadas para escuelas

• Talleres Artísticos

Este programa atiende los procesos de aprendizaje a través de la impartición de talleres artísticos distribuidos en cinco agrupaciones de las áreas disciplinarias como: artes plásticas, danza, música, teatro y alternativos. En el periodo comprendido del mes de enero a septiembre del 2019 se han programado en total 447 talleres diferentes, distribuidos en 1,028 horarios de taller de lunes a domingo tanto matutinos como vespertinos con registro de matrícula de 7,558 alumnos inscritos de los cuales el 58% corresponde a mujeres y el 42% a hombres en promedio.

El Taller Infantil Multidisciplinario integró desde el primer trimestre el taller de salterio; cuyo alumnado durante el periodo enero a septiembre contó con 64 alumnos de los cuales son 32 hombres y 32 mujeres con edades de los 6 a los 12 años, provenientes de cinco escuelas primarias ubicadas en la periferia de la Casa de la Cultura Oaxaqueña. Este proyecto ha tenido buena aceptación y ha generado una estancia segura para los niños dentro de nuestras instalaciones, pero sobre todo les está permitiendo desarrollar habilidades, conocimientos con base en la autorregulación de su comportamiento, lo que les permite interactuar con mayor seguridad en ambientes fuera de la escuela.



GOBIERNO DEL ESTADO
DE OAXACA



- **Centros de Vinculación Artística (Programa: Agencias, Barrios y Colonias)**

En el periodo de enero a septiembre del 2019 se han impartido 4 disciplinas artísticas con 12 talleres, distribuidos en un estándar de 70 horarios. Se han atendido 28 Centros de Vinculación Artística, y a través de ellos se atendió a una población de 3,326 principalmente niños y niñas de 6 a 15 años de edad de los cuales 1,565 son hombres y 1,761 mujeres.

- **Encuentro con Artistas, Escritores e Investigadores Sociales y Científicos**

Consiste en programar un encuentro entre alumnos de nivel medio superior con profesionales de diferentes áreas del arte y la cultura quienes les comparten a los estudiantes como ha sido su encuentro con la lectura y como ésta les ha contribuido a su desarrollo profesional y personal.

En el periodo enero a septiembre 2019 se realizaron 5 pláticas a la que asistieron un total de 254 usuarios, de los cuales 165 son mujeres y 89 son hombres; con la participación de 9 artistas, de los cuales 4 son mujeres y 5 son hombres.

- **Actividades Artísticas**

Durante todo el año se promueve y facilita la realización de actividades artísticas en aprovechamiento de los foros e infraestructura Institucional para generar escenarios de jóvenes creadores locales y garantizar el acceso del público Oaxaqueño a la recreación de calidad, a partir de un acercamiento a la cultura.

Como cada año, los espacios que administra esta Institución son destinados a la realización de expresiones artísticas, culturales, educativas y oficiales:

Galerías

Rufino Tamayo
Monte Albán
Atanacio García Tapia
Liborio Navarrete
Alfonso Rivas

Ludoteca

Escenarios

Margarita Maza
Pérgola de Sor Juana Inés de la Cruz
Sala Andrés Henéstroza
Sala Arcelia Yañiz

Bibliotecas

José A. Gay Castañeda
Infantil



GOBIERNO DEL ESTADO
DE OAXACA



Total de actividades realizadas en los escenarios de la Institución de enero a septiembre 2019:

- a) 54 actividades realizadas en el Foro Margarita Maza Parada a las que asistieron 4,989 espectadores, los cuales 2,878 son mujeres y 2,111 son hombres; con la participación de 742 artistas de los cuales 468 son mujeres y 274 son hombres.
- b) 81 actividades realizadas en la Sala Arcelia Yañiz a las que asistieron 3,639 espectadores, de los cuales 1,868 son mujeres y 1,771 son hombres; con la participación de 292 artistas de los cuales 146 son mujeres y 146 son hombres.
- c) 23 actividades realizadas en la Sala Andrés Henestrosa a las que asistieron 812 espectadores, de los cuales 450 son mujeres y 362 son hombres; con la participación de 244 artistas de los cuales 113 son mujeres y 131 son hombres.
- d) 1 actividad realizada en la Biblioteca Antonio Gay Castañeda a la que asistieron 15 personas, de las cuales 5 son mujeres y 10 son hombres; con la participación de 2 artistas de los cuales 1 es mujer y 1 es hombre.
- e) 21 actividades realizadas en otros espacios de la Institución a las que asistieron 1,673 espectadores, de los cuales 968 son mujeres y 705 son hombres; con la participación de 124 artistas de los cuales 55 son mujeres y 69 son hombres.

Total de actividades realizadas en las galerías de la Institución de enero a septiembre 2019:

- a) 14 actividades realizadas en la Galería "Rufino Tamayo" con la asistencia de 11,527 espectadores, de los cuales 6,075 son mujeres y 5,452 son hombres; con la participación de 95 artistas de los cuales 35 son mujeres y 60 son hombres.
- b) 6 actividades realizadas en la Galería "Monte Albán" con la asistencia de 6,773 espectadores, de los cuales 3,582 son mujeres y 3,191 son hombres; con la participación de 27 artistas de los cuales 13 son mujeres y 14 son hombres.
- c) 6 actividades realizadas en la Galería "Atanacio García Tapia" con la asistencia de 4,002 espectadores, de los cuales 2,260 son mujeres y 1,742 son hombres; con la participación de 56 artistas de los cuales 28 son mujeres y 28 son hombres.
- d) 1 actividad realizada en la Galería "Alfonso Rivas" con la asistencia de 786 espectadores, de los cuales 451 son mujeres y 335 hombres; con la participación de 1 artista hombre.

Total de actividades clasificadas por especialidad realizadas en los espacios de la Institución de enero a septiembre 2019:

- a) Música: 102 actividades



GOBIERNO DEL ESTADO
DE OAXACA



- b) Literatura: 34 actividades
- c) Artes plásticas y visuales: 68 actividades
- d) Artes escénicas: 39 actividades
- e) Otros (conferencias, capacitaciones): 56 actividades

Total de actividades especiales de artistas invitados y Grupos Representativos de la Institución de enero a septiembre de 2019:

- a) **"De concierto"** se realizaron 17 actividades, con la asistencia de 1,145 espectadores de los cuales 663 son mujeres y 482 son hombres; con la participación de 120 artistas de los cuales 29 son mujeres y 91 son hombres.
- b) **"La CCO en tu Calle"** se efectuaron 54 presentaciones, con la asistencia de 10,079 espectadores, de los cuales 5,621 son mujeres y 4,458 son hombres; con la participación de 941 artistas de los cuales 449 son mujeres y 492 son hombres.
- c) **"Tarde de Danzón"** se realizaron 6 actividades, con la asistencia de 547 espectadores, de los cuales 333 son mujeres y 214 son hombres; con la participación de 122 artistas de los cuales 38 son mujeres y 84 son hombres.
- d) **"Festival de Rondallas"** se realizaron 10 actividades, con la asistencia de 1,479 espectadores, de los cuales 880 son mujeres y 599 son hombres; con la participación de 186 artistas de los cuales 47 son mujeres y 139 son hombres.

- **Atención de visitas guiadas para escuelas**

En el primer trimestre del año 2019 no se han atendido visitas guiadas y para el segundo trimestre se atendió a tres grupos de una escuela primaria para un total de 63 alumnos de los cuales 30 fueron niños y 33 niñas. Para el tercer trimestre no se atendieron visitas guiadas.

Además realizó las siguientes Actividades institucionales:

- **Fomento a la Lectura Biblioteca Antonio Gay Castañeda.**

De enero a septiembre de 2019 se tiene el registro de 664 usuarios en total, de los cuales 492 son mayores de 16 años divididos en 279 mujeres y 213 hombres, del resto 172



GOBIERNO DEL ESTADO
DE OAXACA





fueron menores de 15 años de los cuales 79 son niñas y 93 niños que han asistido, consultado un total 565 títulos.

- **Ludoteca**

Espacio habilitado para la recreación, el aprendizaje y el desarrollo humano, a través de juegos de mesa, actividades manuales y lecturas, especialmente dirigido a la población infantil, de enero a septiembre del 2019 se atendió a un total de 1,325 personas de los cuales principalmente fueron niños y niñas de entre 4 y 10 años de edad. Así también se contaron con los siguientes talleres especiales:

- Papiroflexia de la amistad
- Flores de Primavera
- Teatrin magico "leyendas de la araña"
- Cuenta cuentos
- Caja magica para mama
- Mensaje a papa
- Reciclo y elaboro cartera para papá
- Proyeccion de video "gran lección del padre"
- Visita guiada "pintado juguete tradicional"

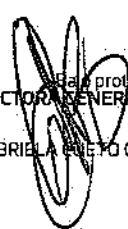
CONCEPTO	EJERCICIO FISCAL 2019	EJERCICIO FISCAL 2018	CONCEPTO	EJERCICIO FISCAL 2019	EJERCICIO FISCAL 2018
ACTIVO			PASIVO		
ACTIVO CIRCULANTE			PASIVO CIRCULANTE		
EFFECTIVO Y EQUIVALENTES	25,268	30,202	CUENTAS POR PAGAR A CORTO PLAZO	3,014,723	2,088,381
DERECHOS A RECIBIR EFECTIVO O EQUIVALENTES	2,983,762	2,058,179	Total de PASIVO CIRCULANTE	3,014,723	2,088,381
DERECHOS A RECIBIR BIENES O SERVICIOS	0	0	TOTAL PASIVO	3,014,723	2,088,381
Total de ACTIVO CIRCULANTE	3,009,029	2,088,381	HACIENDA PÚBLICA/PATRIMONIO		
ACTIVO NO CIRCULANTE			HACIENDA PÚBLICA/PATRIMONIO CONTRIBUIDO		
BIENES INMUEBLES, INFRAESTRUCTURA Y CONSTRUCCIONES EN PROCESO	671,578	1,063,134	DONACIONES DE CAPITAL	694,050	694,050
BIENES MUEBLES	2,257,614	2,376,514	ACTUALIZACIÓN DE LA HACIENDA PÚBLICA/PATRIMONIO	101,748	101,748
ACTIVOS INTANGIBLES	0	0	Total de HACIENDA PÚBLICA/PATRIMONIO CONTRIBUIDO	795,798	795,798
DEPRECIACIÓN, DETERIORO Y ARMORTIZACIÓN ACUMULADA DE BIENES E INTANGIBLES	-455,591	0	HACIENDA PÚBLICA/PATRIMONIO GENERADO		
Total de ACTIVO NO CIRCULANTE	2,473,602	3,439,649	RESULTADOS DE EJERCICIO (AHORRO/ DESAHORRO)	0	0
TOTAL DE ACTIVOS	5,482,631	5,528,030	RESULTADOS DE EJERCICIOS ANTERIORES	1,828,726	2,643,851
			Total de HACIENDA PÚBLICA/PATRIMONIO GENERADO	1,828,726	2,643,851
			TOTAL HACIENDA	2,624,523	3,439,649
			Resultados del Ejercicio (Ahorro/Desahorro)	-156,615	0
			Total de Pasivo y Patrimonio/Hacienda Pública	5,482,631	5,528,030

Hecho en la ciudad de Oaxaca de Juárez, Oaxaca, a 10 de OCTUBRE de 2019.
 En protesta de decir verdad declaro que los estados financieros y sus Notas son razonablemente correctos y responsabilidad del emisor.

DIRECTORA GENERAL
 ING. GABRIELA NIETO CRUZ

JEFE DEL DEPARTAMENTO ADMINISTRATIVO
 C.P. ALEJANDRO CRUZ MOLINA

2016-2022
CASA DE LA CULTURA OAXAQUEÑA

CONCEPTO	EJERCICIO FISCAL 2019	EJERCICIO FISCAL 2018	CONCEPTO	EJERCICIO FISCAL 2019	EJERCICIO FISCAL 2018
INGRESOS Y OTROS BENEFICIOS			GASTOS Y OTRAS PÉRDIDAS		
PARTICIPACIONES, APORTACIONES, CONVENIOS, INCENTIVOS DERIVADOS DE LA COLABORACION FISCAL, FONDOS DISTINGUIDOS	24,304,233	23,601,317	TRANSFERENCIAS, ASIGNACIONES, SUBSIDIOS Y OTRAS AYUDAS	24,309,927	23,601,317
TRANSFERENCIAS, ASIGNACIONES, SUBSIDIOS Y OTRAS AYUDAS	24,304,233	23,601,317	TRANSFERENCIAS INTERNAS Y ASIGNACIONES AL SECTOR PUBLICO	22,921,330	23,601,317
TOTAL DE INGRESOS Y OTROS BENEFICIOS	24,304,233	23,601,317	PENSIONES Y JUBILACIONES	1,388,596	0
			OTROS GASTOS Y PÉRDIDAS EXTRAORDINARIAS	150,921	0
			ESTIMACIONES, DEPRECIACIONES, DETERIOROS, OBSOLESCENCIA Y AMORTIZACIONES	150,921	0
			TOTAL DE GASTOS Y OTRAS PERDIDAS	24,460,848	23,601,317
			DESAHORRO NETO DEL EJERCICIO	-156,615	0

 DIRECTORA GENERAL
 ING. GABRIELA QUEVEDO CRUZ



El presente es una copia de generación: Reyes Mantecón, Oaxaca, a 10 de OCTUBRE de 2019
 El contenido de los estados financieros y sus Notas son razonablemente correctos y responsabilidad del emisor.
JEFE DEL DEPARTAMENTO ADMINISTRATIVO

C.P. ALEJANDRO CRUZ MOLINA



Concepto	Hacienda Pública/ Patrimonio				Total
	Contribuido	Generado		Ajustes por Cambios de Valor	
		Ejerc. Ant.	Del Ejercicio		
Patrimonio Neto Inicial Ajustado del Ejercicio	722,248	0	0	0	722,248
ACTUALIZACIONES DEL PATRIMONIO	101,748	0	0	0	101,748
DONACIONES DE CAPITAL	620,500	0	0	0	620,500
Variaciones de la Hacienda Pública / Patrimonio Neto del Ejercicio	0	0	2,643,851	0	2,643,851
RESULTADOS DE EJERCICIOS ANTERIORES	0	0	2,643,851	0	2,643,851
Hacienda Pública / Patrimonio Neto Final del Ejercicio 2018	722,248	0	2,643,851	0	3,366,099
Cambios en la Hacienda Pública / Patrimonio Neto del Ejercicio 2019	795,798	0	0	0	795,798
ACTUALIZACIONES DEL PATRIMONIO	101,748	0	0	0	101,748
DONACIONES DE CAPITAL	694,050	0	0	0	694,050
Variaciones de la Hacienda Pública / Patrimonio Neto del Ejercicio	0	0	2,133,395	0	2,133,395
RESULTADOS DE EJERCICIOS ANTERIORES	0	0	1,828,726	0	1,828,726
RESULTADOS DEL EJERCICIO (AHORRO/ DESAHORRO)	0	0	304,669	0	304,669
Saldo Neto en la Hacienda Pública / Patrimonio 2019	795,798	0	2,133,395	0	2,929,193

DIRECTORA GENERAL

ING. GABRIELA CUETO CRUZ



2016-2022
CASA DE LA CULTURA OAXAQUEÑA

Fecha de generación: Reyes Martecón, Oaxaca; a 10 de OCTUBRE de 2019.
 Bajo protesta de decir verdad declaramos que los estados financieros y sus Notas son razonablemente correctos y responsabilidad del emisor.

JEFE DEL DEPARTAMENTO ADMINISTRATIVO

C.P. ALEJANDRO CRUZ MOLINA

CONCEPTO	ORIGEN	APLICACIÓN	CONCEPTO	ORIGEN	APLICACIÓN
ACTIVO	970,981	925,583	PASIVO	926,342	0
ACTIVO CIRCULANTE	4,934	925,583	PASIVO CIRCULANTE	926,342	0
EFFECTIVO Y EQUIVALENTES	4,934	0	CUENTAS POR PAGAR A CORTO PLAZO	926,342	0
DERECHOS A RECIBIR EFECTIVO O EQUIVALENTES	0	925,583	HACIENDA PÚBLICA/PATRIMONIO	0	815,126
DERECHOS A RECIBIR BIENES O SERVICIOS	0	0	HACIENDA PÚBLICA/PATRIMONIO CONTRIBUIDO	0	0
ACTIVO NO CIRCULANTE	966,047	0	DONACIONES DE CAPITAL	0	0
BIENES INMUEBLES, INFRAESTRUCTURA Y CONSTRUCCIONES EN PROCESO	391,556	0	ACTUALIZACIÓN DE LA HACIENDA PÚBLICA/PATRIMONIO	0	0
BIENES MUEBLES	118,900	0	HACIENDA PÚBLICA/PATRIMONIO GENERADO	0	815,126
ACTIVOS INTANGIBLES	0	0	RESULTADOS DE EJERCICIO (AHORRO/ DESAHORRO)	0	0
DEPRECIACIÓN, DETERIORO Y ARMORTIZACIÓN ACUMULADA DE BIENES E INTANGIBLES	455,591	0	RESULTADOS DE EJERCICIOS ANTERIORES	0	815,126
			RESULTADOS DEL EJERCICIO (AHORRO/DESAHORRO)	702,916	0
			TOTALES	1,629,259	815,126

 DIRECTORA GENERAL
 ING. GABRIELA NIETO CRUZ

 2016-2022
CASA DE LA CULTURA OAXAQUEÑA

Fecha de generación: Reyes Mantecón, Oaxaca, a 10 de OCTUBRE de 2019
 Es lo protesta de deceleridad de claros que los estados financieros y sus Notas son razonablemente correctos y responsabilidad del emisor.
 JEFE DEL DEPARTAMENTO ADMINISTRATIVO

C.P. ALEJANDRO CRUZ MOLINA

CUENTA DE LA HACIENDA PÚBLICA ESTATAL 2018
GOBIERNO DEL ESTADO DE OAXACA
ESTADO DE FLUJO DE EFECTIVO
DEL 1° DE ENERO AL 30 DE SEPTIEMBRE DE 2019 Y 2018
(Pesos)



UR: 502 CASA DE LA CULTURA OAXAQUEÑA

	ENERO-SEPTIEMBRE 2019	ENERO-SEPTIEMBRE 2018
Flujos de Efectivo de las Actividades de Operación		
Origen	25,506,400.00	22,955,629.00
42210 Transferencias Internas y Asignaciones al Sector Público	24,304,233.00	23,601,317.00
31200 Donaciones de capital		73,550.00
32100 Resultados del Ejercicio (Ahorro/Desahorro)	304,669.00	
32200 Resultados de Ejercicios Anteriores	- 423,569.00	- 22,392.00
12631 Depreciación acumulada de mobiliario y equipo de administración	90,185.00	-
12634 Depreciación acumulada de equipo de transporte	54,062.00	-
12636 Depreciación acumulada de maquinaria, otro equipo y herramientas	6,673.00	-
21115 Otras prestaciones sociales y económicas por pagar a CP	172,074.00	- 85,951.00
21151 Transferencias Internas y Asignaciones al Sector Público	580,180.00	- 681,794.00
21171 Retenciones de impuestos por pagar a C.P.	- 174,250.00	171,564.00
21172 Retenciones del sistema de seguridad social por pagar a CP	395,552.00	- 95,988.00
21179 Otras retenciones y contribuciones por pagar a CP	157,343.00	- 44,333.00
21191 Fondos rotatorios por pagar a CP	40,000.00	40,000.00
21199 Otras cuentas por pagar a CP	- 752.00	- 344.00
Aplicación	25,481,161.00	22,925,472.00
11239 Otros deudores diversos por cobrar a C.P.	1,139,214.00	- 727,003.00
12413 Equipo de Cómputo y de Tecnologías de la Información	- 2,500.00	67,050.00
12441 Automóviles y Camiones	- 116,400.00	-
12510 Software	-	15,892.00
52110 Transferencias Internas y Asignaciones al Sector Público	22,921,330.00	23,601,317.00
52510 Pensiones	1,388,596.00	-
55151 Depreciación de mobiliario y equipo de administración	90,185.00	-
55154 Depreciación de equipo de transporte	54,062.00	-
55156 Depreciación de maquinaria, otros equipos y herramientas	6,674.00	-
Incremento/Disminución Neta en el Efectivo y Equivalentes al Efectivo	25,239.00	30,157.00
11112 y 11131 Efectivo y Equivalentes al Efectivo al Inicio del Ejercicio	29.00	45.00
11112 y 11131 Efectivo y Equivalentes al Efectivo al Final del Ejercicio	25,268.00	30,202.00

Lugar y fecha de generación: Oaxaca de Juárez, Oaxaca, a 10 de Octubre del 2019.
Bajo protesta de decir verdad declaramos que los estados financieros y sus Notas son razonablemente correctos y responsabilidad

ING. GABRIELA CUETO CRUZ
DIRECTORA GENERAL





2016-2022

CASA DE
LA CULTURA
OAXAQUEÑA

C.P. ALEJANDRO CRUZ MOLINA
JEFE DEL DEPARTAMENTO ADMINISTRATIVO

DESCRIPCION	SALDO INICIAL	PERIODO		SALDO FINAL	FLUJO
		CARGOS	ABONOS		
ACTIVO					
ACTIVO CIRCULANTE	1,844,576	26,263,364	25,078,910	3,009,029	1,164,453
EFFECTIVO Y EQUIVALENTES	29	18,576,406	18,551,167	25,268	25,239
DERECHOS A RECIBIR EFECTIVO O EQUIVALENTES	1,844,548	7,676,415	6,537,201	2,983,762	1,139,214
DERECHOS A RECIBIR BIENES O SERVICIOS	---	10,542	10,542	---	---
ACTIVO NO CIRCULANTE	2,743,423	---	269,821	2,473,602	-269,821
BIENES INMUEBLES, INFRAESTRUCTURA Y CONSTRUCCIONES EN PROCESO	671,578	---	---	671,578	---
BIENES MUEBLES	2,376,514	---	118,900	2,257,614	-118,900
DEPRECIACIÓN, DETERIORO Y ARMORTIZACIÓN ACUMULADA DE BIENES INTANGIBLES	-304,669	---	150,921	-455,591	150,921
TOTAL ACTIVO	4,588,000	26,263,364	25,368,732	5,482,631	894,632



 Fecha de generación: Reyes Mantecón, Oaxaca; a 10 de OCTUBRE de 2019
 Para protesta de veracidad de los datos de los estados financieros y sus Notas son razonablemente correctos y responsabilidad del emisor.
DIRECTORA GENERAL
JEFE DEL DEPARTAMENTO ADMINISTRATIVO
 ING. GABRIELA NIETO CRUZ
 C.P. ALEJANDRO CRUZ MOLINA
 2016-2022
CASA DE LA CULTURA OAXAQUEÑA
 Página 1/1

DENOMINACIÓN DE LAS DEUDAS		MONEDA DE CONTRATACIÓN	INSTITUCION O PAÍS ACREEDOR	SALDO INICIAL DEL PERIODO	SALDO FINAL DEL PERIODO
DEUDA PÚBLICA					
Corto Plazo					
Deuda Interna					
	Instituciones de Crédito	PESOS	MEXICO	0	0
	Títulos y Valores			0	0
	Arrendamientos Financieros			0	0
Deuda Externa					
	Organismos Financieros Internacionales			0	0
	Deuda Bilateral			0	0
	Títulos y Valores			0	0
	Arrendamientos Financieros			0	0
	Subtotal a Corto Plazo			0	0
Largo Plazo					
Deuda Interna					
	Instituciones de Crédito	PESOS	MEXICO	0	0
	Títulos y Valores			0	0
	Arrendamientos Financieros			0	0
Deuda Externa					
	Organismos Financieros Internacionales			0	0
	Deuda Bilateral			0	0
	Títulos y Valores			0	0
	Arrendamientos Financieros			0	0
	Subtotal a Largo Plazo			0	0
OTROS PASIVOS					
	OTROS	PESOS	MEXICO	0	0
	SUBTOTAL OTROS PASIVOS			0	0
	TOTAL DEUDA Y OTROS PASIVOS			0	0



GOBIERNO DEL ESTADO
DE OAXACA



INFORME SOBRE PASIVOS CONTINGENTES
DEL 1° DE ENERO AL 30 DE SEPTIEMBRE DE 2019

NO APLICA



GOBIERNO DEL ESTADO
DE OAXACA



NOTAS A LOS ESTADOS FINANCIEROS

DEL 01 DE ENERO AL 30 DE SEPTIEMBRE DE 2019
(PESOS)

Remito informe relacionado con la Información Financiera de la Casa de la Cultura Oaxaqueña del periodo del 1° de Enero al 30 de Septiembre de 2019:

NOTAS DE DESGLOSE

I) NOTAS AL ESTADO DE SITUACION FINANCIERA

El estado de Situación Financiera tiene como propósito mostrar información relativa a los recursos y obligaciones de la entidad.

ACTIVO

CUENTAS	EJERCICIO ENERO-SEPTIEMBRE 2019	EJERCICIO ENERO-SEPTIEMBRE 2018
ACTIVO CIRCULANTE		
Efectivo y Equivalentes	25,268	30,202
Derechos a recibir efectivo o Equivalentes	2,983,762	2,058,179
Derechos a recibir bienes o servicios	0	0
Total de Activo Circulante	3,009,029	2,088,381
Bienes Inmuebles, infraestructura y construcciones en proceso	671,578	1,063,134
Bienes Muebles	2,257,614	2,376,514
Depreciación, Deterioro y amortización Acumulada de Bienes e Intangibles	- 455,591	0
Total de Activo no Circulante	2,473,602	3,439,649
TOTAL DE ACTIVOS	5,482,631	5,528,030

ACTIVO CIRCULANTE

Efectivo y Equivalentes

El rubro de efectivo y equivalentes al 30 de septiembre del ejercicio fiscal 2019, representa los recursos disponibles de la Entidad, saldo que se refleja en las siguientes cuentas bancarias 0418288890, 1043565404, 1043565392 y 1043565413. Gastos de Operación 2016, saldo \$ 1 (Un peso 00/100 M.N.) pendiente de reintegrar a la Jefa del Departamento Administrativo por el depósito realizado a ésta cuenta para que la Institución bancaria no la cancelara por falta de movimientos; Gastos de Operación 2019,



GOBIERNO DEL ESTADO
DE OAXACA



saldo \$ 56 (Cincuenta y seis pesos 00/100 M.N.) pendiente de reintegrar a la Jefa del Departamento Administrativo por los depósitos realizados para cubrir las comisiones bancarias; Servicios Personales 2019, saldo \$ 5 (Cinco pesos 00/100 M.N.) pendiente de reintegrar a la Secretaría de Finanzas por los intereses generados en la cuenta y por la diferencia del redondeo generado en el pago de impuestos; y Fondo Rotatorio 2019, saldo \$ 12,822 (Doce mil ochocientos veintidos pesos 00/100 M.N.) pendiente de reintegrar a la Secretaría de Finanzas por los intereses generados en la cuenta y por el fondo revolvente.

Derechos a recibir Efectivo o Equivalentes

En el rubro de Derechos a recibir Efectivo o Equivalentes (Otros deudores diversos por cobrar a C.P) el saldo que se expresa en el Estado de Situación Financiera al 30 de septiembre de 2019, corresponden a las provisiones por retenciones de nómina, y gastos de operación de los ejercicios 2016, 2018 y 2019, y recuperación de fondo rotatorio del ejercicio 2019, integrándose de la siguiente forma: Préstamos quirografarios, préstamos hipotecarios, Impuesto sobre sueldos y salarios, IMSS, Seguro de vida personal admtdo. base conf, Seguro de vida MMS, Seguros Inbursa, Seguros Argos S.A. de C.V., Nuñez Banuet Servicios Funerarios, Fondo de Pensiones, Cuota sindical, Fonacot, su pago Chedraui, Cooperativa Acreimex S.C. de R.L., Fisofo, S.A. de C.V., Publiseg, S.A. de C.V., Total fin Foster capital, S.A.P.I. de C.V., Nómina Apoyo S.A.P.I. de C.V., Directodo México SAPI de CV, Descuentos por préstamos Monte de Piedad, Agencia y sociedad de valores L.R. R SAPI de C.V., Tu nómina plus, DXN Express, S.A. de C.V., Crédito fácil, Crediempleados, Banco Mercantil del Norte, S.A., Secretaría de Finanzas, Gasolinera DIF Oaxaca, CFE suministrador de servicios básicos, Materiales y maquinaria para la construcción Meiza S.A. de C.V., Papelera comercial del Itsmo S.A. de C.V., Secretaría de Finanzas (Provisión). Cabe señalar que en este rubro se contempla el saldo por \$ 2,983,762 (Dos millones novecientos ochenta y tres mil setecientos sesenta y dos pesos 00/100 M.N.), que al 30 de septiembre de 2019, no fueron ministrados por la Tesorería de la Secretaria de Finanzas, y en este ejercicio forma parte de Adeudos de Ejercicios Anteriores.

ACTIVO NO CIRCULANTE

Está constituido por el conjunto de valores y derechos de realización o disponibilidad con un periodo de tiempo superior a un año.

Bienes inmuebles, infraestructura y construcciones en proceso



GOBIERNO DEL ESTADO
DE OAXACA



El rubro de Bienes Inmuebles de la Casa de la Cultura Oaxaqueña del periodo del 1° de enero al 30 de septiembre de 2019, está integrado de la siguiente forma:

CUENTAS	EJERCICIO ENERO-SEPTIEMBRE 2019	EJERCICIO ENERO-SEPTIEMBRE 2018
Edificios no habitacionales	671,578	1,063,134
TOTAL	671,578	1,063,134

Bienes muebles

El rubro de Bienes Muebles de la Casa de la Cultura Oaxaqueña del periodo del 1° de enero al 30 de septiembre de 2019, está integrado de la siguiente forma:

CUENTAS	EJERCICIO ENERO-SEPTIEMBRE 2019	EJERCICIO ENERO-SEPTIEMBRE 2018
Muebles de Oficina y Estantería	217,770	217,770
Muebles, excepto de oficina y estantería	334,189	334,189
Equipo de Cómputo y Tecnologías de la Información	262,999	265,499
Otros mobiliarios y equipos de administración	20,283	20,283
Equipos y Aparatos Audiovisuales	276,121	276,121
Cámaras fotográficas y de video	24,700	24,700
Automóviles y Camiones	676,221	792,621
Sistemas de aire acondicionado, calefacción y de refrigeración industrial y comercial	39,025	39,025
Herramientas y máquinas-herramienta	8,765	8,765
Otros equipos	139,541	139,541
Bienes artísticos, culturales y científicos	258,000	258,000
TOTAL	2,257,614	2,376,514

Al 30 de septiembre de 2019, el saldo del rubro de Activo no Circulante es de \$ 2,257,614 (Dos millones doscientos cincuenta y siete mil seiscientos catorce pesos 00/100 M.N.), haciendo referencia que la entidad no adquirió un bien mueble e inmueble, sin embargo se dieron de baja 2 bienes muebles, por lo que en este periodo del 1° de enero al 30 de septiembre 2019 si hubo movimientos en el Activo no Circulante.

PASIVO

El saldo de este rubro al 30 de septiembre de 2019, asciende a la cantidad de \$ 3,014,723 (Tres millones catorce mil setecientos veintitrés pesos 00/100 M.N.), que corresponden a los compromisos de pagos adquiridos durante los ejercicios fiscales 2016 y 2019 con



varios proveedores y prestadores de servicios por las adquisiciones de bienes y contratación de servicios por pagar a corto plazo, también en este rubro se contemplan los montos de las provisiones de nóminas (retenciones de los trabajadores) correspondientes a los ejercicios fiscales 2016, 2018 y 2019, detallándose de la siguiente forma:

PASIVO CIRCULANTE

CUENTAS	EJERCICIO ENERO-SEPTIEMBRE 2019	EJERCICIO ENERO-SEPTIEMBRE 2018
Cuentas por Pagar a corto plazo		
Otras prestaciones sociales y económicas por pagar a CP	295,024	122,038
Deudas por Adquisición de Bienes y Contratación de Servicios por Pagar a CP	5,800	5,800
Transferencias Internas y Asignaciones al Sector Público	1,256,071	619,042
Retenciones de impuestos por pagar a CP	55,238	171,564
Retenciones del Sistema de seguridad social por Pagar a CP	702,858	353,805
Otras retenciones y Contribuciones por Pagar a CP	659,636	775,986
Fondos rotatorios por pagar a CP	40,000	40,000
Otras Cuentas por Pagar a corto plazo	95	145
TOTAL	3,014,723	2,088,380

HACIENDA PÚBLICA/PATRIMONIO

CUENTAS	EJERCICIO ENERO-SEPTIEMBRE 2019	EJERCICIO ENERO-SEPTIEMBRE 2018
HACIENDA PÚBLICA/PATRIMONIO GENERADO		
Donaciones de capital	694,050	694,050
Actualización de la Hacienda Pública/Patrimonio	101,748	101,748
Resultados de Ejercicio (ahorro/Desahorro)	0	0
Resultado de ejercicios Anteriores	1,828,726	2,643,851
Total de Hacienda Pública/Patrimonio Generado	2,624,523	3,439,649
Resultado del Ejercicio (Ahorro/Desahorro)	-156,615	0



La cuenta de Hacienda Pública/Patrimonio, refleja un saldo al 30 de septiembre de 2019, por la cantidad de \$ 2,624,523 (Dos millones seiscientos veinticuatro mil quinientos veintitrés pesos 00/100 M.N.), que representa la acumulación de resultados de ejercicios anteriores.

Resultado del Ejercicio (Desahorro) asciende a la cantidad de \$ 156,615 (Ciento cincuenta y seis mil seiscientos quince pesos 00/100 M.N.), que corresponde a la depreciación acumulada de los bienes muebles y a la CLC 690 de Gastos de operación capturada en el mes de septiembre, pero cancelada el 2 de octubre, en virtud de que la Secretaría de Administración remitió una factura sin IVA y fue rechazada por la Secretaría de Finanzas.

II) NOTAS AL ESTADO DE ACTIVIDADES

Muestra el resultado de las operaciones de la entidad correspondiente al periodo del 1º de enero al 30 de septiembre de 2019, integrado de la siguiente forma:

Table with 3 columns: CUENTAS, EJERCICIO ENERO-SEPTIEMBRE 2019, EJERCICIO ENERO-SEPTIEMBRE 2018. Rows include Ingresos y Otros Beneficios, Gastos y Otras Perdidas, and Ahorro o Desahorro Neto del Ejercicio.

Ingresos y Otros Beneficios

Los ingresos corresponden a los recursos recaudados correspondiente al periodo del 1º de enero al 30 de septiembre de 2019, el cual asciende a un importe de \$ 24,304,233 (Veinticuatro millones trescientos cuatro mil doscientos treinta y tres pesos 00/100 M.N.), recursos que fueron comprometidos y devengados durante el periodo del Ejercicio 2019.



GOBIERNO DEL ESTADO
DE OAXACA



Gastos y Otras Pérdidas

El rubro de Gastos y Otras Pérdidas, corresponden a lo devengado por la Entidad durante el periodo del 1° de enero al 30 de septiembre de 2019 por la cantidad de \$ 24,460,848 (Veinticuatro millones cuatrocientos sesenta mil ochocientos cuarenta y ocho pesos 00/100 M.N.), integrado de la siguiente manera:

Transferencias, Asignaciones, Subsidios y Otras Ayudas.

- a) Transferencias Internas y Asignaciones al Sector Público, refleja un saldo de \$ 24,309,927 (Veinticuatro millones trescientos nueve mil novecientos veintisiete pesos 00/100 M.N.), correspondiente a recursos que fueron comprometidos y devengados en los rubros de: Servicios personales, Materiales y Suministros y Servicios Generales durante el periodo: del 1° de enero al 30 de septiembre de 2019.

Otros gastos y pérdidas extraordinarias

- b) Estimaciones, depreciaciones, deterioros, obsolescencia y amortizaciones, refleja un saldo de \$ 150,921 (Ciento cincuenta mil novecientos veintiún pesos 00/100 M.N.), correspondiente a las depreciaciones acumuladas de los bienes muebles durante el periodo: del 1° de enero al 30 de septiembre de 2019.

Ahorro Neto del Ejercicio

En el Estado de Actividades en el período comprendido del 1° de enero al 30 de septiembre de 2019, refleja un Desahorro Neto del Ejercicio por la cantidad de \$ 156,615 (Ciento cincuenta y seis mil seiscientos quince pesos 00/100 M.N.), que corresponde a la depreciación acumulada de los bienes muebles y y a la CLC 690 de Gastos de operación capturada en el mes de septiembre, pero cancelada el 2 de octubre, en virtud de que la Secretaría de Administración remitió una factura sin IVA y fue rechazada por la Secretaría de Finanzas.

III) NOTAS AL ESTADO DE VARIACION EN LA HACIENDA PÚBLICA

Variaciones de la hacienda Pública/Patrimonio Neto del ejercicio

Hacienda Pública/ Patrimonio generado

Resultados de Ejercicios Anteriores



El apartado de Hacienda Pública/Patrimonio Generado, en el periodo del 1° de enero al 30 de septiembre de 2019, asciende a la cantidad de \$ 2,929,193 (Dos millones novecientos veintinueve mil ciento noventa y tres pesos 00/100 M.N.), integrándose de la siguiente manera:

RUBRO	VARIACIONES
Cambios en la Hacienda Pública/Patrimonio Neto del Ejercicio 2019	795,798
Resultados de Ejercicios Anteriores	1,828,726
Resultado del Ejercicio (Ahorro/Desahorro)	304,669
Saldo Neto en la Hacienda Pública/Patrimonio 2018	2,929,193

IV) NOTAS AL ESTADO DE FLUJO DE EFECTIVO

Efectivo y equivalentes

1. Análisis de saldo en la cuenta de Efectivo y Equivalentes:

CONCEPTO	EJERCICIO ENERO-SEPTIEMBRE 2019	EJERCICIO ENERO-SEPTIEMBRE 2018
Efectivos en Bancos – Tesorería		
Efectivos en Bancos – Dependencias	25,268	30,202
Inversiones temporales (hasta 3 meses)		
Fondos con afectación específica		
Depósitos de fondos de terceros y otros		
Total de Efectivos y Equivalentes	25,268	39,733

2. Conciliación de los Flujos de Efectivo Netos de las Actividades de Operación y la cuenta de Ahorro/Desahorro antes de Rubros Extraordinarios.

CONCEPTO	EJERCICIO ENERO-SEPTIEMBRE 2019	EJERCICIO ENERO-SEPTIEMBRE 2018
Ahorro/Desahorro antes de rubros Extraordinarios		
Movimientos de partida (o rubros) que no afectan al efectivo	0.00	0.00
Depreciación	0.00	0.00
Amortización	0.00	0.00
Incrementos en las provisiones	0.00	0.00
Incremento en inversiones producido por revaluación	0.00	0.00
Ganancia/pérdida en venta de propiedad, planta y equipo	0.00	0.00



GOBIERNO DEL ESTADO
DE OAXACA



Incremento en cuentas por cobrar	0.00	0.00
Partidas extraordinarias	0.00	0.00

Conciliación entre los Ingresos Presupuestarios y Contables
Correspondiente del 1° de enero al 30 de septiembre de 2019
(Pesos)

1. Total de ingresos (presupuestarios)		\$ 24,304,233
2. Más Ingresos Contables no Presupuestarios		
Incremento por variación de inventarios		
Disminución del exceso de estimaciones por pérdida o deterioro u obsolescencia		
Disminución del exceso de provisiones		
Otros ingresos y beneficios varios		
Otros Ingresos Contables no Presupuestarios		
3. Menos ingresos presupuestarios no contables		\$
Producto de capital		
Aprovechamiento capital		
Ingresos derivados de financiamientos		
Otros Ingresos presupuestarios no contables		
4. Ingresos Contables (4=1+2-3)		\$ 24,304,233



Conciliación entre los Egresos Presupuestarios y los Gastos Contables
Correspondiente del 1° de enero al 30 de septiembre de 2019
(Pesos)

1. Total de egresos (presupuestarios)		\$ 24,309,927
2. Menos egresos presupuestarios No contables		
Mobiliario y equipo de administración		
Mobiliario y equipo educacional y recreativo		
Equipo e instrumental médico y de laboratorio		
Vehículos y equipos de transporte		
Equipo de defensa y seguridad		
Maquinaria, otros equipos y herramientas		
Activos Biológicos		
Bienes inmuebles		
Activos intangibles		
Obra pública en bienes propios		
Acciones y participaciones del capital		
Compra de títulos y valores		
Inversiones en fideicomisos, mandatos y otros análogos		
Provisiones para contingencias y otras erogaciones especiales		
Amortización de la deuda pública		
Adeudos de ejercicios fiscales anteriores (ADEFAS)		
Otros egresos Presupuestales no Contables		
3. Más Gastos Contables No Presupuestales		150,921
Estimaciones, depreciación, deterioros, obsolescencia y amortización	150,921	
Provisiones		
Disminución de inventarios		
Aumento por insuficiencia de estimaciones por pérdida o deterioro y obsolescencia		
Aumento por insuficiencia de provisiones		
Otros Gastos		
Otros Gastos Contables No Presupuestales		
1. Total Gastos Contables (4=1-2+3)		\$ 24,460,848



NOTAS DE MEMORIA (CUENTAS DE ORDEN)

Las cuentas de orden se utilizan para registrar movimientos de valores que no afecten o modifiquen el balance del ente contable, sin embargo, su incorporación en libros es necesaria con fines de recordatorio contable, de control y en general sobre los aspectos administrativos, o bien, para consignar sus derechos o responsabilidades contingentes que puedan, o no, presentarse en el futuro.

1. Cuentas de orden contables:

CTA. NUM	DESCRIPCIÓN	IMPORTE
76300	Bienes bajo contrato en comodato	11,800
76400	Contrato de comodato por bienes	11,800

Corresponde a un piano de cola y a un banco, recibidos bajo contrato de comodato celebrado con el Instituto de Órganos Históricos de Oaxaca, A.C., con fecha 14 de diciembre del 2013, cuya vigencia es de 5 años.

Es importante aclarar que a la fecha se encuentra en proceso la renovación de dicho contrato, puesto que esta Entidad Cultural no cuenta con área jurídica, sin embargo, se está realizando lo conducente.

2. Cuentas de orden presupuestarias:

- Presupuesto de Egresos Aprobado
- Presupuesto de Egresos por Ejercer
- Presupuesto Modificado
- Presupuesto de Egresos Comprometido
- Presupuesto de Egresos Devengado
- Presupuesto de Egresos Ejercido
- Presupuesto de Egresos Pagado

NOTAS DE GESTIÓN ADMINISTRATIVA

1. Introducción:

Los estados Financieros de los entes públicos, proveen de información financiera a los principales usuarios de la misma, al Congreso y a los ciudadanos.



GOBIERNO DEL ESTADO
DE OAXACA



El objetivo del presente documento es la revelación del contexto y de los aspectos económicos-financieros más relevantes que influyeron en las decisiones del período: del 1° de enero al 30 de septiembre de 2019 y deberán ser considerados en la elaboración de los estados financieros para la mayor comprensión de los mismos y sus particulares.

De esta manera, se informa y explica la respuesta del gobierno a las condiciones relacionadas con la información financiera de cada periodo de gestión: además, de exponer aquellas políticas que podrían afectar la toma de decisiones en períodos posteriores.

2. Panorama Económico y Financiero:

Al 1° de Enero de 2019, se le aprueba un presupuesto de egresos para el ejercicio fiscal 2018, un presupuesto autorizado de \$26,718,312 (Veintiséis millones setecientos dieciocho mil trescientos doce pesos 00/100 M.N.), con fundamento en la Ley Orgánica del Poder Ejecutivo del Estado de Oaxaca y el Decreto del Presupuesto de Egresos del Estado de Oaxaca, mismo que se encuentra distribuido conforme a la estructura programática presentada en el Programa Operativo Anual (POA).

Durante el periodo del 1° de enero al 30 de septiembre de 2019, se realizaron movimientos presupuestales para lograr y reforzar metas programadas.

1. Al inicio de las actividades administrativas la falta de créditos por parte de los proveedores no repercutió para que se ejerciera casi el 100% el ejercicio del gasto, sin embargo se tiene adeudos del ejercicio fiscal 2016, que ascendieron a la cantidad de \$ 162,768 (Ciento sesenta y dos mil setecientos sesenta y ocho pesos 00/100 M.N.), por lo cual se solicitó apoyo a la Tesorería de la Secretaría de Finanzas para dar solución a los pagos de proveedores mediante los oficios CCO/DG/DA/C/0918/2017 de fecha 28 de Septiembre de 2017, CCO/DG/DA/C/1080/2017 de fecha 15 de Noviembre de 2017, y mediante el oficio número SF/SECyT/TES/3454/2017 de fecha 7 de Diciembre de 2017 nos informan que no es posible atender la solicitud, ya que la Secretaría no contaba con la liquidez financiera requerida, este problema repercutió en que en el ejercicio presupuestal 2018, algunos de los proveedores ya no quisieron trabajar con nosotros; también en el Ejercicio 2018 se continuaron con las gestiones del asunto en mención con los siguientes oficios CCO/DG/DA/C/0367/2018 de fecha 20 de Abril de 2018, CCO/DG/DA/C/0580/2018 de fecha 25 de Junio de 2018,



GOBIERNO DEL ESTADO
DE OAXACA



remitiéndonos el oficio de respuesta N° SF/SECyT/TES/1224/2018 de fecha 8 de Agosto del año en curso, mediante el cual nos informa que sólo han realizado un pago por ventanilla única y que las demás CLC´s se encuentran pendientes de pago en razón a que el estado presenta un déficit en su liquidez por lo cual esta Secretaría no cuenta con la disponibilidad financiera requerida para ello; sin embargo mediante los oficios N° CCO/DG/DA/C/0901/2018 de fecha 20 de Septiembre del 2018 y CCO/DG/DA/C/1173/2018 de fecha 30 de Noviembre de 2018 se volvió a insistir a la Secretaría de Finanzas sobre la ministración de estas CLC´s, contestándonos mediante el oficio N° SF/SECyT/TES/0177/2019 de fecha 11 de Febrero del 2019, en el cual nos comunican que no es posible atender nuestra solicitud, en razón a que el estado presenta un déficit en su liquidez por la cual esa Secretaría no cuenta con la disposición financiera requerida para ello; así también en el presente Ejercicio 2019 se ha insistido sobre su ministración ante la Secretaría de Finanzas, mediante el oficio N° CCO/DG/DA/RF/O/0007/2019 de fecha 27 de Marzo del 2019, sin que a la fecha nos den respuesta, así como mediante el oficio N° CCO/DG/DA/O/0023/2019 de fecha 21 de Junio del 2019, contestándonos mediante el oficio N° SF/SECyT/TES/1138/2019 de fecha 10 de septiembre de 2019 que dichas CLC´s se encuentran pendientes de pago, sin embargo, su ministración está supeditada a la disponibilidad financiera del Estado, ya que de acuerdo al art. 17 del Decreto de Presupuesto de Egresos del Estado de Oaxaca para el ejercicio fiscal 2019, los ejecutores de gasto se sujetarán a los montos y calendarios autorizados, así como a la disponibilidad financiera durante el ejercicio fiscal.

Otro de los problemas más marcados que se han reflejado año con año en el presupuesto autorizado por parte de la Secretaría de Administración es en el rubro de servicios personales por la falta de cobertura presupuestal para cubrir el pago de retroactivo de la plantilla de nómina del 1° de Enero al 15 de Abril de 2019 y del 16 de abril al 31 de diciembre de 2019, así como para cubrir el pago del personal de honorarios asimilables a salarios e impuesto sobre nóminas de agosto a diciembre 2019, por lo que se solicitaron mediante los oficios SA/0832/2019, SA/1041/209 y SA/2027/2019 unos Traspasos Interinstitucionales (Ampliación) por los importes de \$ 275,175 (Doscientos setenta y cinco mil ciento setenta y cinco pesos 00/100 M.N.), \$ 803,780 (Ochocientos tres mil setecientos ochenta pesos 00/100 M.N.), y \$ 2,980,799 (Dos millones novecientos ochenta mil setecientos noventa y nueve pesos



GOBIERNO DEL ESTADO
DE OAXACA



00/100 M.N.), los cuales fueron autorizados los días 16 de abril, 29 de mayo y 12 de agosto de 2019.

Finalmente se cierra el cuarto trimestre con un presupuesto modificado de \$ 30,690,799 (Treinta millones seiscientos noventa mil setecientos noventa y nueve pesos 00/100 M.N.); un ejercido de \$ 24,304,233 (Veinticuatro millones trescientos cuatro mil doscientos treinta y tres pesos 00/100 M.N.), dando un total de 79.19 % ejercido sobre el presupuesto total modificado.

3. Autorización e Historia.

a) Fecha de creación del ente.

El 3 de Julio de 1971 se crea la Casa de la Cultura Oaxaqueña, a través de un Decreto del Ejecutivo como un Organismo Público Descentralizado con personalidad jurídica y patrimonio propio, publicado en el Periódico Oficial del Gobierno del Estado N° 27, abriendo sus puertas en el mismo año, se reforman varios artículos del Decreto de creación, mediante similar publicado el 12 de Enero del 2005 en el Extra Periódico Oficial del Gobierno del Estado, modificándose algunas de sus disposiciones como las relativas a sus atribuciones y facultades, así como los órganos de gobierno integrados por la Dirección y administración de "la Entidad", las relaciones laborales de "La Entidad" y suplencia de la Ley, y con fecha 2 de Junio del 2007, se publicó el primer Reglamento Interno en el Periódico Oficial del Gobierno del Estado N° 50.

b) Principales cambios en su estructura.

El 12 de Diciembre de 2015, se publicó su nuevo Reglamento interno, la cual se incluyó en la redacción terminologías más recientes, incluye nuevas definiciones, particularmente de los Comités con los que cuenta la Casa de la Cultura Oaxaqueña, depura y actualiza las facultades de la Dirección General y de las Áreas Administrativas, así como también ordena y sistematiza sus artículos en títulos y capítulos, incluyendo uno relativo a los actos administrativos u el enlace y acceso a la información, entre otras.

4. Organización y Objeto Social

a) Objeto Social:

De acuerdo al artículo 5° de su Decreto de creación.



GOBIERNO DEL ESTADO
DE OAXACA



- I. Promover la libre manifestación de la cultura con el fin de lograr su difusión y elevar el nivel cultural de la Ciudad de Oaxaca y sus municipios conurbados;
- II. Estimular los trabajos de creación, investigación y difusión científicos, literarios y artísticos;
- III. Establecer intercambios culturales con instituciones similares, tanto del país como del extranjero;
- IV. Promover y fomentar la enseñanza artística a través de talleres, actividades y eventos de toda índole.

b) Principal Actividad:

Sus objetivos principales son: el fomento a la enseñanza artística a través de talleres, actividades y eventos de toda índole cultural, promoviendo la libre manifestación de la cultura con el fin de lograr su difusión y elevar el nivel cultural de la Ciudad de Oaxaca y sus municipios conurbados.

c) Ejercicio Fiscal:
2019

d) Régimen Jurídico:
Persona moral con fines no lucrativos

e) Consideraciones fiscales del ente: revelar el tipo de contribuciones que esté obligado a pagar o retener.

IMPUESTO SOBRE LA RENTA

- Declaración Informativa anual de retenciones del ISR por sueldos y salarios e ingresos asimilados a salarios.
- Entero de retenciones mensuales de ISR por sueldos y salarios.
- Entero de retenciones mensuales de ISR por asimilados a salarios.
- Entero de retenciones mensuales de ISR por servicios profesionales.
- Declaración informativa anual de pagos y retenciones de servicios profesionales. Personas Morales.



f) Estructura organizacional básica:

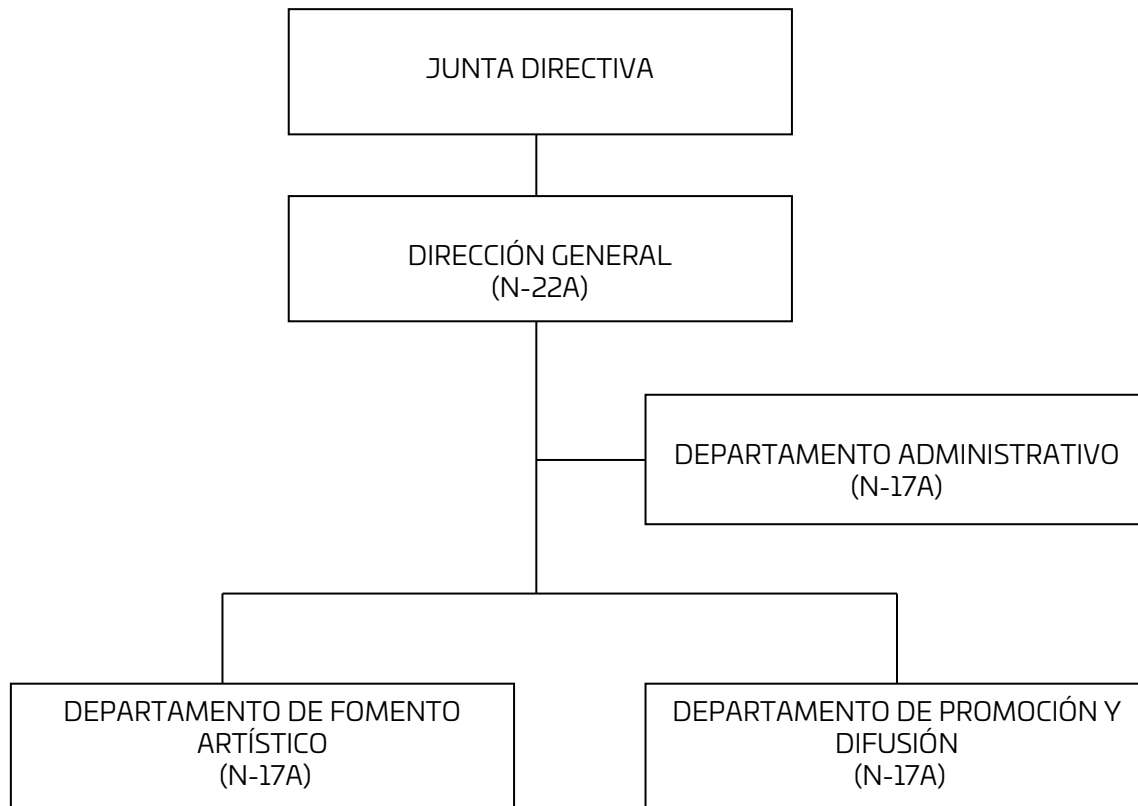

5. Bases de preparación de los Estados Financieros.

- a) En cumplimiento a la Ley General de Contabilidad Gubernamental y a la normatividad emitida por el CONAC y demás disposiciones legales aplicables.
- b) Normatividad aplicada para el reconocimiento, valuación y revelación de los diferentes rubros de la información financiera, así como las bases de medición utilizadas para la elaboración de los estados financieros:
 - Marco Conceptual de Contabilidad Gubernamental
 - Postulados básicos de Contabilidad Gubernamental
 - Normas y metodología para la determinación de los momentos contables de los Egresos
 - Plan de cuentas
 - Clasificador por Objeto del gasto y sus adecuaciones
 - Clasificador por rubro de ingresos



GOBIERNO DEL ESTADO
DE OAXACA



- Normas y metodología para la emisión de información financiera para determinar los momentos contables de los ingresos
- Clasificador por objeto del gasto
- Clasificación funcional del gasto
- Clasificador por tipo de gasto
- Principales reglas de registro y valoración del Patrimonio
- Manual de Contabilidad Gubernamental
- Instructivo de manejo de cuentas
- Modelo de asientos para el registro contable
- Guías contabilizadoras
- Normas y metodología para la emisión de información financiera y estructura de los estados financieros básicos del ente público y características de sus notas
- Matrices de conversión, para la Armonización del Sistema de Contabilidad Gubernamental.

Se aplicó durante el periodo del 1° de enero al 30 de septiembre de 2019 la normatividad vigente para el reconocimiento, valuación y revelación de los diferentes rubros de la información Financiera, así como las bases de medición: el valor de realización, respetando en el total de las operaciones su costo histórico.

c) Postulados básicos.

Los emitidos por el CONAC:

1. Sustancia Económica
2. Entes Públicos
3. Existencia Permanente
4. Revelación Suficiente
5. Importancia Relativa
6. Registro e Integración Presupuestaria
7. Consolidación de Información financiera
8. Devengo Contable
9. Valuación
10. Dualidad Económica
11. Consistencia

d) Norma supletoria.

Las permitidas por la Normatividad del CONAC.



GOBIERNO DEL ESTADO
DE OAXACA



- e) Para las entidades que por primera vez estén implementando el devengado de acuerdo a la Ley de Contabilidad, deberán:
-Revelar las nuevas políticas de reconocimiento:
De acuerdo a lo establecido por el CONAC.

INGRESOS

Estimado.- Representa el importe que se aprueba anualmente en la Ley de Ingresos, e incluyen los impuestos, cuotas y aportaciones de seguridad social, contribuciones de mejoras, derechos, productos, aprovechamientos, financiamientos internos y externos; así como de la venta de bienes y servicios, además de participaciones, aportaciones, recursos convenidos, y otros ingresos.

Modificado.- Representa el importe de los incrementos y decrementos a la Ley de Ingresos Estimada, derivado de las ampliaciones y reducciones autorizadas.

Devengado.- Representa los derechos de cobro de los impuestos, cuotas y aportaciones de seguridad social, contribuciones de mejoras, derechos, productos, aprovechamientos, financiamientos internos y externos; así como de la venta de bienes y servicios, además de participaciones, aportaciones, recursos convenidos, y otros ingresos por parte del ente público. En el caso de resoluciones en firme (definitivas) y pago en parcialidades se deberán reconocer y registrar cuando ocurre la notificación de la resolución y/o en la firma del convenio de pago en parcialidades, respectivamente. Su saldo representa la Ley de Ingresos Devengada pendiente de recaudar.

Recaudado.- Representa el cobro en efectivo o por cualquier otro medio de pago de los impuestos, cuotas y aportaciones de seguridad social, contribuciones de mejoras, derechos, productos, aprovechamientos, financiamientos internos y externos; así como de la venta de bienes y servicios, además de participaciones, aportaciones, recursos convenidos, y de otros ingresos por parte del ente público.

EGRESOS

Aprobado.- Representa el importe de las asignaciones presupuestarias que se autorizan mediante el Presupuesto de Egresos.

Modificado.- Representa el importe de los incrementos y decrementos al Presupuesto de Egresos Aprobado, derivado de las ampliaciones y reducciones autorizadas.



GOBIERNO DEL ESTADO
DE OAXACA



Comprometido.- Representa el monto de las aprobaciones por autoridad competente de actos administrativos, u otros instrumentos jurídicos que formalizan una relación jurídica con terceros para la adquisición de bienes y servicios o ejecución de obras.

Devengado.- Representa el monto de los reconocimientos de las obligaciones de pago a favor de terceros por la recepción de conformidad de bienes, servicios y obras oportunamente contratados; así como de las obligaciones que derivan de tratados, leyes, decretos, resoluciones y sentencias definitivas. Su saldo representa el Presupuesto de Egresos Devengado pendiente de ejercer.

Ejercido.- Representa el monto de la emisión de las cuentas por liquidar certificadas o documentos equivalentes debidamente aprobados por la autoridad competente. Su saldo representa el Presupuesto de Egresos Ejercido pendiente de pagar.

Pagado.- Representa la cancelación total o parcial de las obligaciones de pago, que se concreta mediante el desembolso de efectivo o por cualquier otro medio de pago.

-Revelar los cambios en las políticas, la clasificación y medición de las mismas, así como su impacto en la información financiera:

6. Políticas de Contabilidad Significativas:

- a) Actualización: El registro de la contabilidad se realizó en base a los lineamientos establecidos por el CONAC.
- b) Informar sobre la realización de operaciones en el extranjero y de sus efectos en la información financiera gubernamental:
Durante el periodo del 1° de enero al 30 de septiembre de 2019, no se realizaron operaciones en Moneda Extranjera.
- c) Método de evaluación de la inversión en acciones en el Sector Paraestatal.
No aplica.
- d) Sistema y método de valuación de inventarios.
El CONAC ha emitido las normas para la valoración de los Activos y el patrimonio de los entes públicos, esta norma permite definir y estandarizar los



GOBIERNO DEL ESTADO
DE OAXACA



conceptos básicos de valuación, contenidos en las normas particulares aplicables a los distintos elementos integrantes de los estados Financieros.

e) Beneficios a empleados:

No se tienen reservas para beneficios futuros de los empleados, más que las contempladas anualmente en el presupuesto de egresos del ejercicio presente.

f) Provisiones:

Las provisiones al 30 de septiembre 2019, lo conforman los siguientes conceptos: en el rubro de gastos de operación: las adquisiciones de materiales y suministros, así como los servicios generales; y en el rubro de servicios personales: las nóminas del personal de base, contrato confianza, nombramiento confianza y mandos medios y superiores de la 2ª quincena de septiembre 2019, así como la remuneración al desempeño laboral del mes de septiembre 2019.

g) Reservas:

No se cuenta con Reservas.

h) Cambios en políticas contables y corrección de errores junto con la revelación de los efectos que se tendrá en la información financiera del ente público, ya sea retrospectivos o prospectivos. No aplica.

i) Reclasificaciones: Durante el periodo del 1º de enero al 30 de septiembre de 2019, no se realizaron reclasificaciones.

j) Depuración y Cancelación de saldos:

Las depuraciones y cancelaciones de saldos se realizaron cada mes en diferentes cuentas contables durante el periodo comprendido: del 1º de enero al 30 de septiembre de 2019, con la finalidad de presentar cifras actualizadas en los Estados Financieros.

7. Posición en Moneda Extranjera y Protección por riesgo Cambiario:

a) Activos en moneda extranjera:

No aplica

b) Pasivos en moneda extranjera:

No se tienen Pasivos en moneda extranjera



GOBIERNO DEL ESTADO
DE OAXACA



- c) Posición en moneda extranjera:
No aplica
- d) Tipo de cambio:
No aplica
- e) Equivalente en moneda nacional:
No aplica

8. Reporte Analítico del Activo:

- a) Vida útil o porcentajes de depreciación, deterioro o amortización utilizados en los diferentes tipos de activos:

Durante el periodo del 1° de enero al 30 de septiembre de 2019, la entidad reflejó saldos en el rubro de Depreciación Acumulada de Bienes en la Contabilidad en el mes de junio 2019, derivados de los reportes de depreciación que generó semestral y acumuladamente el SICIPO en el Ejercicio 2019, cuya base de éstos fueron los Parámetros de Estimación de Vida Útil emitidos por el CONAC.

- b) Cambios en el porcentaje de depreciación o valor residual de los activos:
No aplica
- c) Importe de los gastos conceptualizados en el ejercicio, tanto financieros como de investigación y desarrollo:
No aplica
- d) Riesgos por tipo de cambio o tipo de interés de las inversiones financieras:
No aplica
- e) Valor activado en el ejercicio de los bienes construidos por la entidad:
Los bienes de la entidad se reconocen dentro de su Activo No Circulante de su costo histórico, de conformidad con el artículo 29 de la Ley General de Contabilidad Gubernamental.
- f) Otras circunstancias de carácter significativo que afecten el activo, tales como bienes en garantía, señalados en embargos, litigios, títulos de inversiones, entregados en garantías, baja significativa del valor de inversiones financieras, etc.:



GOBIERNO DEL ESTADO
DE OAXACA



No aplica

- g) Desmantelamiento de Activos, procedimientos, implicaciones, efectos contables:

No aplica

- h) Administración de activos; planeación con el objetivo de que el ente los utilice de manera más efectiva:

Mediante el Sistema Oficial de Inventarios, se mantiene actualizado el control de bienes muebles de la Casa de la Cultura Oaxaqueña, mismo que a partir de la adquisición inicia como proceso de Registro, Resguardo, Valuación, Ubicación y Condiciones físicas de uso. El sistema de inventarios pretende optimizar los recursos materiales y sobre todo traslucir su uso y destino.

Adicionalmente, se deben incluir las explicaciones de las principales variaciones en el activo, en cuadros comparativos como sigue:

- a) Inversiones en valores:

No aplica

- b) Patrimonio de Organismos descentralizados

No aplica

- c) Inversiones en empresas de participación mayoritaria:

No se tiene inversión en este tipo de empresas.

- d) Inversiones en empresas de participación minoritaria:

No aplica.

9. Fideicomisos, Mandatos y Análogos

- a) Por ramo administrativo que los reporta:

No aplica.

- b) Enlistar los de mayor monto de disponibilidad, relacionando aquellos que conforman el 80% de las disponibilidades:

No aplica.



10. Reporte de la Recaudación

- a) Análisis del comportamiento de la recaudación correspondiente al ente público o cualquier tipo de ingreso:

1. DERECHOS POR LA PRESTACIÓN DE SERVICIOS PÚBLICOS	
MES	EJERCICIO FISCAL 2019
ENERO	\$ 666,096
FEBRERO	365,746
MARZO	41,543
ABRIL	348,324
MAYO	46,429
JUNIO	582,591
JULIO	222,676
AGOSTO	0
SEPTIEMBRE	375,207
SUMA:	\$ 2,648,612

En el mes de agosto, debido a un problema que se suscitó con el personal contratado en la modalidad de honorarios asimilables a salarios, la Casa de la Cultura Oaxaqueña estuvo cerrada durante 3 semanas, lo que provocó que no se captaran ingresos en dicho mes.

2. DERECHOS POR EL USO, GOCE O APROVECHAMIENTO DE BIENES DE DOMINIO PÚBLICO	
MES	EJERCICIO FISCAL 2019
ENERO	\$ 927
MARZO	1,352
JUNIO	972
AGOSTO	972
SUMA:	\$ 4,223



b) Proyección de la recaudación e ingresos en el mediano plazo:

1. DERECHOS POR LA PRESTACIÓN DE SERVICIOS PÚBLICOS	
MES	EJERCICIO FISCAL 2019
OCTUBRE	397,592
NOVIEMBRE	132,568
SUMA:	530,160

11. Información sobre la Deuda y el Reporte Analítico de la Deuda:

a) Utilizar al menos los siguientes indicadores: Deuda respecto al PIB y deuda respecto a la recaudación tomando, como mínimo, un periodo igual o menor a 5 años.

No aplica

b) Información de manera agrupada por tipo de valor gubernamental o instrumento financiero en la que se consideren intereses, comisiones, tasa, perfil de vencimiento y otros gastos de la deuda.

No aplica

12. Calificaciones otorgadas:

No se cuenta con calificaciones otorgadas o certificaciones.

13. Proceso de Mejora:

a) Principales Políticas de control interno:

- Seguimiento al establecimiento y actualización del Sistema de Administración de Riesgos de la Casa de la Cultura Oaxaqueña.
- Asegurar la exactitud y veracidad de la información, que maneja cada departamento, la cual será utilizada por la Dirección General para la toma decisiones.
- Elaborar políticas claras en relación a la contratación del personal, capacitar, y rotar al personal que no desempeñe sus funciones correctamente y en el tiempo establecido.
- Realizar actividades de planificación en el área de Recursos Humanos, reclutamiento, selección y contratación.
- Implementar controles de seguridad para la salvaguarda de los bienes muebles de la institución.



GOBIERNO DEL ESTADO
DE OAXACA



- Vigilar el mantenimiento preventivo y correctivo del parque vehicular a fin de contar con unidades seguras y confiables para atender las necesidades del trabajo.
- Darle seguimiento a los sistemas de control en el consumo de:
 - Combustible.
 - Servicios Básicos: Teléfono, agua y luz.
 - Suministro de materiales consumibles.

b) Medidas de desempeño financiero, metas y alcance:

- Revisar la verificación de existencia de cotizaciones para la compra de materiales y equipos, tomar la opción que tenga menor impacto al presupuesto, así como verificar la prioridad de las adquisiciones que hagan falta, lo anterior para el cumplimiento de las funciones.
- Elaboración de informes periódicos sobre los resultados operativos generados en cada uno de los departamentos para medir el grado de cumplimiento de los objetivos y metas.
- Fomentar valores éticos y de conducta, para beneficiar el desarrollo de los procesos y actividades institucionales, así como establecer mecanismos que promuevan el compromiso del personal a esos valores.
- Capacitación sobre temas de misión, visión, objetivos y metas a todos los integrantes de la Institución para el mejor desempeño de sus tareas.
- Operar los mecanismos de ejecución, control presupuestal y contabilidad para cumplir en tiempo y forma con la normatividad establecida.
- Coordinar el ejercicio del presupuesto autorizado, vigilar que las operaciones que realicen las áreas administrativas se efectúen con apego a las disposiciones legales y administrativas para evitar sanciones por parte de las instancias normativas.
- Proveer los recursos humanos, financieros, materiales y de servicio de acuerdo a los requerimientos de las áreas administrativas, de conformidad con el presupuesto autorizado para el desarrollo óptimo de las actividades.
- Seguimiento de la Matriz de Indicadores de Resultados para cumplir en tiempo y forma con las metas programadas y con la información que se tiene que presentar ante la Secretaría de Finanzas.

14. Información por Segmentos:

Toda la información del Ente, está procesada y se encuentra disponible por Unidad Responsable de realizar las funciones propias.

15. Eventos Posteriores al Cierre:



GOBIERNO DEL ESTADO
DE OAXACA



El ente público no tiene hechos ocurridos en el periodo posterior al que informa, que proporcionen mayor evidencia sobre eventos que le afectan económicamente y que no se conocían a la fecha de cierre.

16. Partes Relacionadas:

No existen partes relacionadas que pudieran ejercer influencia significativa sobre la toma de decisiones financieras y operativas.

17. Responsabilidad sobre la presentación razonable de los Estados Financieros.

Estos estados Financieros fueron autorizados para su emisión el día 10 del mes de octubre del 2019, por la Ing. Gabriela Cueto Cruz y el C.P. Alejandro Cruz Molina en su carácter de Directora General y Jefe del Departamento Administrativo.

Bajo protesta de decir verdad declaro que los Estados Financieros y sus Notas, son razonablemente correctas y son responsabilidad del emisor.

ING. GABRIELA CUETO CRUZ
DIRECTORA GENERAL



2016/2022
CASA DE
LA CULTURA
OAXAQUEÑA

C.P. ALEJANDRO CRUZ MOLINA
JEFE DEL DEPARTAMENTO
ADMINISTRATIVO



GOBIERNO DEL ESTADO DE OAXACA

ESTADO ANALITICO DE INGRESOS PRESUPUESTARIOS

Rubro de Ingresos	Estimado	Ampliaciones y Reducciones	Modificado	Devengado	Recaudado	Diferencia
	(1)	(2)	(3=1+2)	(4)	(5)	(6=3-4)
Impuestos						
Contribuciones de Mejoras						
Derechos						
Productos						
Corriente						
Capital						
Aprovechamientos						
Corriente						
Capital						
Ingresos por Ventas de Bienes y Servicios						
Contribuciones no Comprendidas en las Fracciones de la Ley de Ingresos Causados en Ejercicios Fiscales Anteriores Pendientes de Liquidación o Pago						
Participaciones y Aportaciones						
Transferencias, Asignaciones, Subsidios y Otras Ayudas	19,550,191	5,382,711	24,932,902	24,309,927	22,138,647	622,975
Otros Ingresos						
TOTAL	19,550,191	5,382,711	24,932,902	24,309,927	22,138,647	622,975
				Ingresos excedentes		

Estado Analítico de Ingresos Por Fuente de Financiamiento	Estimado	Ampliaciones y Reducciones	Modificado	Devengado	Recaudado	Diferencia
	(1)	(2)	(3=1+2)	(4)	(5)	(6=3-4)
Ingresos del Gobierno	19,550,191	5,382,711	24,932,902	24,309,927	22,138,647	622,975
Impuestos						
Contribuciones de Mejoras						
Derechos						
Productos						
Corriente						
Capital						
Aprovechamientos						
Corriente						
Capital						
Contribuciones no Comprendidas en las Fracciones de la Ley de Ingresos Causados en Ejercicios Fiscales Anteriores Pendientes de Liquidación o Pago						
Participaciones y Aportaciones						
Transferencias, Asignaciones, Subsidios y Otras Ayudas	19,550,191	5,382,711	24,932,902	24,309,927	22,138,647	622,975
Otros Ingresos						
Ingresos de Organismos y Empresas						
Cuotas y Aportaciones de Seguridad Social						
Ingresos por Ventas de Bienes y Servicios						
Transferencias, Asignaciones, Subsidios y Otras Ayudas						
Ingresos derivados de financiamiento						
Ingresos derivados de financiamiento						
TOTAL	19,550,191	5,382,711	24,932,902	24,309,927	22,138,647	622,975
				Ingresos excedentes		

CUENTA PUBLICA 2019

ESTADO ANALITICO DEL EJERCICIO DEL PRESUPUESTO DE EGRESOS

CLASIFICACION POR OBJETO DEL GASTO (CAPITULO-CONCEPTO)

TERCER INFORME TRIMESTRAL ENERO-SEPTIEMBRE



Cve	Concepto	Aprobado 1	Ampliaciones / Reducciones 2	Modificado 3 = (1+2)	Devengado 4	Pagado 5	Subejercicio 6 = (3-4)
502	CASA DE LA CULTURA OAXAQUEÑA						
4	TRANSFERENCIAS, ASIGNACIONES, SUBSIDIOS Y OTRAS AYUDAS	19,550,191.31	5,382,710.80	24,932,902.11	24,309,926.80	22,138,646.97	622,975.31
1	TRANSFERENCIAS INTERNAS Y ASIGNACIONES AL SECTOR PÚBLICO	18,666,940.61	4,786,716.10	23,453,656.71	22,921,330.36	20,917,546.73	532,326.35
5	PENSIONES Y JUBILACIONES	883,250.70	595,994.70	1,479,245.40	1,388,596.44	1,221,100.24	90,648.96
5	BIENES MUEBLES, INMUEBLES E INTANGIBLES	0.00	0.00	0.00	0.00	0.00	0.00
1	MOBILIARIO Y EQUIPO DE ADMINISTRACIÓN	0.00	0.00	0.00	0.00	0.00	0.00
	TOTAL DEPENDENCIA / ENTIDAD	19,550,191.31	5,382,710.80	24,932,902.11	24,309,926.80	22,138,646.97	622,975.31

CUENTA PUBLICA 2019

ESTADO ANALITICO DEL EJERCICIO DEL PRESUPUESTO DE EGRESOS

CLASIFICACION ECONOMICA (POR TIPO DE GASTO)

TERCER INFORME TRIMESTRAL ENERO-SEPTIEMBRE



Cve	Concepto	Aprobado 1	Ampliaciones / Reducciones 2	Modificado 3 = (1+2)	Devengado 4	Pagado 5	Subejercicio 6 = (3-4)
502	CASA DE LA CULTURA OAXAQUEÑA						
1	GASTO CORRIENTE	18,666,940.61	4,786,716.10	23,453,656.71	22,921,330.36	20,917,546.73	532,326.35
2	GASTO DE CAPITAL	0.00	0.00	0.00	0.00	0.00	0.00
4	PENSIONES Y JUBILACIONES	883,250.70	595,994.70	1,479,245.40	1,388,596.44	1,221,100.24	90,648.96
	TOTAL DEPENDENCIA / ENTIDAD:	19,550,191.31	5,382,710.80	24,932,902.11	24,309,926.80	22,138,646.97	622,975.31

CUENTA PUBLICA 2019
ESTADO ANALITICO DEL EJERCICIO DEL PRESUPUESTO DE EGRESOS
CLASIFICACION ADMINISTRATIVA
TERCER INFORME TRIMESTRAL ENERO-SEPTIEMBRE



Cve	Concepto	Aprobado 1	Ampliaciones / Reducciones 2	Modificado 3 = (1+2)	Devengado 4	Pagado Transferido 5	Subejercicio 6 = (3-4)
5	ORGANISMOS PÚBLICOS DESCENTRALIZADOS	19,550,191.31	5,382,710.80	24,932,902.11	24,309,926.80	22,138,646.97	622,975.31
02	CASA DE LA CULTURA OAXAQUEÑA	19,550,191.31	5,382,710.80	24,932,902.11	24,309,926.80	22,138,646.97	622,975.31
TOTAL DEL GASTO:		19,550,191.31	5,382,710.80	24,932,902.11	24,309,926.80	22,138,646.97	622,975.31

CUENTA PUBLICA 2019

ESTADO ANALITICO DEL EJERCICIO DEL PRESUPUESTO DE EGRESOS

CLASIFICACION FUNCIONAL (FINALIDAD Y FUNCION)

TERCER INFORME TRIMESTRAL ENERO-SEPTIEMBRE



Cve	Concepto	Aprobado 1	Ampliaciones / Reducciones 2	Modificado 3 = (1+2)	Devengado 4	Pagado 5	Subejercicio 6 = (3-4)
502	CASA DE LA CULTURA OAXAQUEÑA						
2	DESARROLLO SOCIAL	19,550,191.31	5,382,710.80	24,932,902.11	24,309,926.80	22,138,646.97	622,975.31
4	RECREACIÓN, CULTURA Y OTRAS MANIFESTACIONES SOCIALES	19,550,191.31	5,382,710.80	24,932,902.11	24,309,926.80	22,138,646.97	622,975.31
	TOTAL DEPENDENCIA / ENTIDAD	19,550,191.31	5,382,710.80	24,932,902.11	24,309,926.80	22,138,646.97	622,975.31



GOBIERNO DEL ESTADO
DE OAXACA



INTERESES DE LA DEUDA
DEL 1° DE ENERO AL 30 DE SEPTIEMBRE DE 2019
(Pesos)

Identificación de Crédito o Instrumento	Devengado	Pagado
Créditos Bancarios		
Total de intereses de Créditos Bancarios		0
Otros Instrumentos de Deuda		
Total de intereses de Otros Instrumentos de Deuda	0	0
TOTAL	0	0

NO APLICA



INDICADORES DE POSTURA FISCAL
DEL 1° DE ENERO AL 30 DE SEPTIEMBRE DE 2019
(Pesos)

Concepto	Estimado	Devengado	Pagado ³
I. Ingresos Presupuestarios (I=1+2)	0	0	0
1. Ingresos del Gobierno de la Entidad Federativa ¹			
2. Ingresos del Sector Paraestatal ¹			
II. Egresos Presupuestarios (II=3+4)	0	0	0
3. Egresos del Gobierno de la Entidad Federativa ²			
4. Egresos del Sector Paraestatal ²			
III. Balance Presupuestario (Superávit o Déficit) (III = I - II)	0	0	0

Concepto	Estimado	Devengado	Pagado ³
III. Balance Presupuestario (Superávit o Déficit)	0	0	0
IV. Intereses, Comisiones y Gastos de la Deuda			
V. Balance Primario (Superávit o Déficit) (V= III - IV)	0	0	0

Concepto	Estimado	Devengado	Pagado ³
A. Financiamiento			
B. Amortización de la deuda			
C. Endeudamiento ó desendeudamiento (C = A - B)	0	0	0

1. Los Ingresos que se presentan son los ingresos presupuestarios totales sin incluir los ingresos por financiamientos. Los Ingresos del Gobierno de la Entidad Federativa corresponden a los del Poder Ejecutivo, Legislativo Judicial y Autónomos
2. Los egresos que se presentan son los egresos presupuestarios totales sin incluir los egresos por amortización. Los egresos del Gobierno de la Entidad Federativa corresponden a los del Poder Ejecutivo, Legislativo, Judicial y Órganos Autónomos
3. Para Ingresos se reportan los ingresos recaudados; para egresos se reportan los egresos pagados

CUENTA PUBLICA 2019

ESTADO ANALITICO DEL EJERCICIO DEL PRESUPUESTO DE EGRESOS

RESUMEN POR PROGRAMA PRESUPUESTARIO

TERCER INFORME TRIMESTRAL ENERO-SEPTIEMBRE



Concepto	Aprobado 1	Ampliaciones / Reducciones 2	Modificado 3 = (1+2)	Devengado 4	Pagado 5	Subejercicio 6 = (3-4)
5 ORGANISMOS PÚBLICOS DESCENTRALIZADOS	19,550,191.31	5,382,710.80	24,932,902.11	24,309,926.80	22,138,646.97	622,975.31
02 CASA DE LA CULTURA OAXAQUEÑA	19,550,191.31	5,382,710.80	24,932,902.11	24,309,926.80	22,138,646.97	622,975.31
1 PROGRAMAS	19,550,191.31	5,382,710.80	24,932,902.11	24,309,926.80	22,138,646.97	622,975.31
2 DESEMPEÑO DE LAS FUNCIONES	19,550,191.31	5,382,710.80	24,932,902.11	24,309,926.80	22,138,646.97	622,975.31
TOTAL GENERAL	19,550,191.31	5,382,710.80	24,932,902.11	24,309,926.80	22,138,646.97	622,975.31

REPORTE DE AVANCE DE GESTIÓN

UR 502 - CASA DE LA CULTURA OAXAQUEÑA

TERCER TRIMESTRE 2019

OBJETIVO INSTITUCIONAL: DIFUNDIR LA CULTURA EN TODAS SUS MANIFESTACIONES EN LA CIUDAD DE OAXACA Y SUS MUNICIPIOS CONURBADOS DE ACUERDO CON LAS NECESIDADES Y LAS POLÍTICAS QUE ESTABLEZCA EL PODER EJECUTIVO.

EJE: 01-OAXACA INCLUYENTE CON EL DESARROLLO SOCIAL

TEMA: 09-CULTURA Y ARTE

OBJETIVO: 02-PROMOVER, FOMENTAR Y DIFUNDIR LA RIQUEZA Y PLURALIDAD DE LAS TRADICIONES Y EXPRESIONES ARTÍSTICAS Y CULTURALES DEL PUEBLO OAXAQUEÑO COMO ELEMENTO FUNDAMENTAL DE SU DESARROLLO SOCIAL Y HUMANO.

ESTRATEGIA: 01-REVALORAR Y FOMENTAR LAS DIVERSAS EXPRESIONES Y PRÁCTICAS CULTURALES IDENTITARIAS DE LAS REGIONES GEOGRÁFICAS DE LA ENTIDAD, PARA LA PRESERVACIÓN DE SUS COSTUMBRES Y TRADICIONES A TRAVÉS DE LA PROMOCIÓN Y DIFUSIÓN DE LAS MISMAS.

LÍNEAS DE ACCIÓN: 02-IMPULSAR LA FORMACIÓN ARTÍSTICA A PARTIR DE LA ARTICULACIÓN DE LOS TRES ÓRDENES DE GOBIERNO PARA DESARROLLAR LAS EXPRESIONES CULTURALES QUE LES DAN IDENTIDAD A LOS MUNICIPIOS Y AL ESTADO DE OAXACA.

UE: 001-OFICINA DEL DIRECTOR DE LA CASA DE LA CULTURA OAXAQUEÑA

MATRIZ DE INDICADORES PARA RESULTADOS:
FIN: PROMOVER, FOMENTAR Y DIFUNDIR LA RIQUEZA Y PLURALIDAD DE LAS TRADICIONES Y EXPRESIONES ARTÍSTICAS Y CULTURALES DEL PUEBLO OAXAQUEÑO COMO ELEMENTO FUNDAMENTAL DE SU DESARROLLO SOCIAL Y HUMANO.

PROPÓSITO: DIVERSIDADES CULTURALES DEL ESTADO DE OAXACA PROMOVIDAS, FOMENTADAS Y DIFUNDIDAS.

COMPONENTE: 485-ACCIONES DE GESTION PARA LA PROMOCION Y EL FOMENTO DE LA CULTURA REALIZADAS

ACTIVIDAD: 2132-GESTIÓN ADMINISTRATIVA Y FINANCIERA

ESTRUCTURA PROGRAMATICA PRESUPUESTAL			
PROGRAMA	SUBPROGRAMA	PROYECTO	OBRA/ACTIVIDAD
147-PROMOCIÓN, FOMENTO Y DIFUSIÓN DE LAS DIVERSIDADES CULTURALES Y BIOCULTURALES	00--	000--	001-GESTIÓN DE POLÍTICAS PÚBLICAS, CULTURALES Y ARTÍSTICAS

PRESUPUESTO ANUAL							
Aprobado	Ampliación	Reducción	Modificado	EJERCIDO T1	EJERCIDO T2	EJERCIDO T3	EJERCIDO T4
				4,537,808.40	5,647,198.29	490,034.80	490,034.80
15,856,387.30	3,684,156.20	229,919.04	19,310,624.46	TOTAL EJERCIDO AL TRIMESTRE VIGENTE			14,808,152.45

PRESUPUESTO TRIMESTRAL DE LA ACTIVIDAD							
Aprobado	Modificado	Comprometido	Devengado	Ejercido	% de Ejercido Vs. Modificado		
3,471,804.40	5,129,085.92	4,623,145.76	4,623,145.76	4,623,145.76	90.14		

DATOS DEL INDICADOR							
Nombre :	PORCENTAJE DE GESTIONES ADMINISTRATIVAS Y FINANCIERAS REALIZADAS			Número de indicador :	2377		
Definición :	MIDE EL PORCENTAJE DE GESTIONES ADMINISTRATIVAS Y FINANCIERAS REALIZADAS, RESPECTO AL TOTAL						
Método de Cálculo :	(NÚMERO DE GESTIONES ADMINISTRATIVAS Y FINANCIERAS REALIZADAS/TOTAL DE GESTIONES REALIZADAS)*100						
Tipo	Dimensión	Frecuencia de Medición	Forma de cálculo del indicador	Tipo de Valor	Sentido Esperado		
GESTIÓN	EFICIENCIA	TRIMESTRAL	PORCENTAJE	FLUJO	ASCENDENTE		
MEDIOS DE VERIFICACIÓN / FUENTE INFORMACIÓN				SUPUESTO			
INFORME DE TRAMITES ADMINISTRATIVOS Y FINANCIEROS DEL DEPARTAMENTO ADMINISTRATIVO. INFORMACION DISPONIBLE EN EL DEPARTAMENTO ADMINISTRATIVO DE LA CASA DE LA CULTURA OAXAQUEÑA				LOS TRAMITES ADMINISTRATIVOS Y FINANCIEROS SE REALIZAN Y ENTREGAN EN TIEMPO Y FORMA ANTE LAS INSTANCIAS CORRESPONDIENTES.			

DATOS DE LA META							
Definición de la variable Meta:	1 - NUMERO DE GESTION ADMINISTRATIVA Y FINANCIERA REALIZADA						
Unidad de medida:	25 - NÚMERO						

LÍNEA BASE DEL INDICADOR				VALOR PROGRAMADO ANUAL			
AÑO	2017	VALOR	588.00	AÑO	2019	VALOR	598.00

AVANCE TRIMESTRAL							
METAS	1er.TRIMESTRE	2o.TRIMESTRE	3er.TRIMESTRE	4o.TRIMESTRE	CUMPLIMIENTO DE METAS		
PROGRAMADA	150.00	143.00	139.00	166.00	T1+T2+T3+T4	598.00	
PROGRAMACIÓN ACTUALIZADA	150.00	143.00	139.00		T1+T2+T3+T4	598.00	
ALCANZADA	145.00	150.00	137.00	0.00	T1+T2+T3+T4	432.00	
PORCENTAJE ALCANZADO TRIMESTRAL	96.67	104.90	98.56	0.00	PORCENTAJE ALCANZADO ANUAL	72.24	

PORCENTAJE DE CUMPLIMIENTO ALCANZADO EN EL TRIMESTRE: 22.91 %

JEFE ADMINISTRATIVO
 ALEJANDRO CRUZ MOLINA
 JEFE DEL DEPARTAMENTO ADMINISTRATIVO

TITULAR DE LA DEPENDENCIA/ENTIDAD
 GABRIELA CUETO CRUZ
 DIRECTORA GENERAL

**REPORTE DE AVANCE DE GESTIÓN
UR 502 - CASA DE LA CULTURA OAXAQUEÑA
TERCER TRIMESTRE 2019**



ALINEACIÓN PED:
ESTRATEGIA: 02-PROMOVER EL APROVECHAMIENTO DE LA INFRAESTRUCTURA Y ESPACIOS CULTURALES PARA EL DESARROLLO DE CAPACIDAD Y EL DISFRUTE DE LA OFERTA CULTURAL Y ARTÍSTICA EN EL ESTADO.
LÍNEAS DE ACCIÓN: 04-PROMOVER LA CAPACITACIÓN Y PROFESIONALIZACIÓN ARTÍSTICA PARA EL APROVECHAMIENTO DE LOS ESPACIOS CULTURALES, COMO SON EL TALLER DE ARTES PLÁSTICA "RUFINO TAMAYO", EL CIMO, EL CASA Y LA CASA DE LA CULTURA OAXAQUEÑA.
UE: 002-DEPARTAMENTO DE FOMENTO ARTÍSTICO

MATRIZ DE INDICADORES PARA RESULTADOS:
COMPONENTE: 311-FORMACIÓN Y CAPACITACIÓN ARTÍSTICA Y CULTURAL REALIZADA
ACTIVIDAD: 1970-REALIZAR TALLERES DE FORMACIÓN ARTÍSTICA

ESTRUCTURA PROGRAMÁTICA PRESUPUESTAL								
PROGRAMA		SUBPROGRAMA		PROYECTO		OBRA/ACTIVIDAD		
147-PROMOCIÓN, FOMENTO Y DIFUSIÓN DE LAS DIVERSIDADES CULTURALES Y BIOCULTURALES		02-FORMACIÓN Y CAPACITACIÓN ARTÍSTICA Y CULTURAL		000--		001-FORMACIÓN ARTÍSTICA EN LA CIUDAD DE OAXACA DE JUÁREZ Y MUNICIPIOS CONURBADOS		
PRESUPUESTO ANUAL								
Aprobado	Ampliación	Reducción	Modificado	EJERCIDO T1	EJERCIDO T2	EJERCIDO T3	EJERCIDO T4	
7,016,282.40	413,042.23	42,853.49	7,386,471.14	1,692,553.78	2,494,656.91	671.31	671.31	
TOTAL EJERCIDO AL TRIMESTRE VIGENTE							6,148,437.41	
PRESUPUESTO TRIMESTRAL DE LA ACTIVIDAD								
Aprobado		Modificado		Comprometido		Devengado		
1,415,971.60		1,980,555.32		1,961,226.72		1,961,226.72		
DATOS DEL INDICADOR								
Nombre : PORCENTAJE DE TALLERES DE FORMACIÓN ARTÍSTICA IMPARTIDOS				Número de indicador : 2060				
Definición : MIDE EL PORCENTAJE DE HORARIOS DE TALLERES, RESPECTO A LOS PROGRAMADOS.								
Método de Cálculo : (NÚMERO DE HORARIOS DE TALLERES REALIZADOS/TOTAL DE HORARIOS DE TALLERES PROGRAMADOS)*100								
Tipo	Dimensión		Frecuencia de Medición		Forma de cálculo del indicador		Tipo de Valor	
GESTIÓN	EFICACIA		TRIMESTRAL		PORCENTAJE		FLUJO	
MEDIOS DE VERIFICACIÓN / FUENTE INFORMACIÓN				SUPUESTO				
CATÁLOGO DE TALLERES BAJO EL RESGUARDO DEL DEPARTAMENTO DE FOMENTO ARTÍSTICO DE LA CCO E INFORMES DEL ÓRGANO DE GOBIERNO				EXISTEN TALLERISTAS SUFICIENTES PARA CUBRIR LA DEMANDA				
DATOS DE LA META								
Definición de la variable Meta:		1 - NÚMERO DE TALLERES DE FORMACIÓN ARTÍSTICA IMPARTIDOS						
Unidad de medida:		25 - NÚMERO						
LÍNEA BASE DEL INDICADOR				VALOR PROGRAMADO ANUAL				
AÑO	2017		VALOR	433.00		AÑO	2019	
							VALOR 450.00	
AVANCE TRIMESTRAL								
METAS	1er.TRIMESTRE		2o.TRIMESTRE		3er.TRIMESTRE		4o.TRIMESTRE	
PROGRAMADA	135.00		65.00		155.00		95.00	
PROGRAMACIÓN ACTUALIZADA	135.00		65.00		155.00			
ALCANZADA	187.00		92.00		182.00		0.00	
PORCENTAJE ALCANZADO TRIMESTRAL	138.52		141.54		117.42		0.00	
							CUMPLIMIENTO DE METAS	
							T1+T2+T3+T4	450.00
							T1+T2+T3+T4	450.00
							T1+T2+T3+T4	461.00
							PORCENTAJE ALCANZADO ANUAL	102.44

PORCENTAJE DE CUMPLIMIENTO ALCANZADO EN EL TRIMESTRE: 40.44 %

JEFE ADMINISTRATIVO
ALEJANDRO CRUZ MOLINA
JEFE DEL DEPARTAMENTO ADMINISTRATIVO

TITULAR DE LA DEPENDENCIA/ENTIDAD
GABRIELA CUETO CRUZ
DIRECTORA GENERAL

**REPORTE DE AVANCE DE GESTIÓN
UR 502 - CASA DE LA CULTURA OAXAQUEÑA
TERCER TRIMESTRE 2019**

ALINEACIÓN PED:
ESTRATEGIA: 01-REVALORAR Y FOMENTAR LAS DIVERSAS EXPRESIONES Y PRÁCTICAS CULTURALES IDENTITARIAS DE LAS REGIONES GEOGRÁFICAS DE LA ENTIDAD, PARA LA PRESERVACIÓN DE SUS COSTUMBRES Y TRADICIONES A TRAVÉS DE LA PROMOCIÓN Y DIFUSIÓN DE LAS MISMAS.
LÍNEAS DE ACCIÓN: 02-IMPULSAR LA FORMACIÓN ARTÍSTICA A PARTIR DE LA ARTICULACIÓN DE LOS TRES ÓRDENES DE GOBIERNO PARA DESARROLLAR LAS EXPRESIONES CULTURALES QUE LES DAN IDENTIDAD A LOS MUNICIPIOS Y AL ESTADO DE OAXACA.
UE: 003-DEPARTAMENTO DE PROMOCIÓN Y DIFUSIÓN

MATRIZ DE INDICADORES PARA RESULTADOS:
COMPONENTE: 755-ESPACIOS CULTURALES PROMOVIDOS Y APROVECHADOS
ACTIVIDAD: 1983-OPERAR Y ADMINISTRAR EL ESPACIO CULTURAL

ESTRUCTURA PROGRAMATICA PRESUPUESTAL							
PROGRAMA		SUBPROGRAMA		PROYECTO		OBRA/ACTIVIDAD	
147-PROMOCIÓN, FOMENTO Y DIFUSIÓN DE LAS DIVERSIDADES CULTURALES Y BIOCULTURALES		04-PROMOCIÓN Y APROVECHAMIENTO DE ESPACIOS CULTURALES		000--		001- EVENTOS CULTURALES Y ARTÍSTICOS EN LOS ESPACIOS DE LA CASA DE LA CULTURA OAXAQUEÑA	
PRESUPUESTO ANUAL							
Aprobado	Ampliación	Reducción	Modificado	EJERCIDO T1	EJERCIDO T2	EJERCIDO T3	EJERCIDO T4
267,125.96	62,449.00	98,585.52	230,989.44	27,328.47	79,141.81	4,925.79	4,925.79
TOTAL EJERCIDO AL TRIMESTRE VIGENTE						139,467.57	
PRESUPUESTO TRIMESTRAL DE LA ACTIVIDAD							
Aprobado		Modificado	Comprometido	Devengado	Ejercido	% de Ejercido Vs. Modificado	
66,968.99		33,042.87	32,997.29	32,997.29	32,997.29	99.86	
DATOS DEL INDICADOR							
Nombre :	PORCENTAJE DE LOS ESPACIOS CULTURALES BAJO RESGUARDO DE LA CCO APROVECHADOS			Número de indicador :	2227		
Definición :	MIDE EL PORCENTAJE DEL APROVECHAMIENTO DE LOS ESPACIOS CULTURALES BAJO EL RESGUARDO DE LA SECULTA CON RESPECTO AL TOTAL DE ESPACIOS BAJO EL RESGUARDO DE LA CCO						
Método de Cálculo :	(NÚMERO DE ESPACIOS CULTURALES APROVECHADOS/ TOTAL DE ESPACIOS CULTURALES BAJO EL RESGUARDO DE LA CCO)*100						
Tipo	Dimensión	Frecuencia de Medición		Forma de cálculo del indicador	Tipo de Valor	Sentido Esperado	
GESTIÓN	EFICACIA	TRIMESTRAL		PORCENTAJE	FLUJO	ASCENDENTE	
MEDIOS DE VERIFICACIÓN / FUENTE INFORMACIÓN				SUPUESTO			
INFORME DE ACTIVIDADES Y FINANCIERAS BAJO RESGUARDO DE LA UNIDAD ADMINISTRATIVA DE LA CCO				LOS ESPACIOS CULTURALES SE ENCUENTRAN EN ÓPTIMAS CONDICIONES			
DATOS DE LA META							
Definición de la variable Meta:	1 - NÚMERO DE ESPACIOS CULTURALES BAJO RESGUARDO DE LA CCO APROVECHADOS						
Unidad de medida:	25 - NÚMERO						
LÍNEA BASE DEL INDICADOR				VALOR PROGRAMADO ANUAL			
AÑO	2017	VALOR	304.00	AÑO	2019	VALOR	312.00
AVANCE TRIMESTRAL							
METAS	1er.TRIMESTRE	2o.TRIMESTRE	3er.TRIMESTRE	4o.TRIMESTRE	CUMPLIMIENTO DE METAS		
PROGRAMADA	72.00	82.00	81.00	77.00	T1+T2+T3+T4		312.00
PROGRAMACIÓN ACTUALIZADA	72.00	114.00	114.00		T1+T2+T3+T4		411.00
ALCANZADA	82.00	114.00	49.00	0.00	T1+T2+T3+T4		245.00
PORCENTAJE ALCANZADO TRIMESTRAL	113.89	100.00	42.98	0.00	PORCENTAJE ALCANZADO ANUAL		59.61

PORCENTAJE DE CUMPLIMIENTO ALCANZADO EN EL TRIMESTRE: 11.92 %

JEFE ADMINISTRATIVO
ALEJANDRO CRUZ MOLINA
JEFE DEL DEPARTAMENTO ADMINISTRATIVO

TITULAR DE LA DEPENDENCIA/ENTIDAD
GABRIELA CUETO CRUZ
DIRECTORA GENERAL

**REPORTE DE AVANCE DE GESTIÓN
UR 502 - CASA DE LA CULTURA OAXAQUEÑA
TERCER TRIMESTRE 2019**

ALINEACIÓN PED:

ESTRATEGIA: 01-REVALORAR Y FOMENTAR LAS DIVERSAS EXPRESIONES Y PRÁCTICAS CULTURALES IDENTITARIAS DE LAS REGIONES GEOGRÁFICAS DE LA ENTIDAD, PARA LA PRESERVACIÓN DE SUS COSTUMBRES Y TRADICIONES A TRAVÉS DE LA PROMOCIÓN Y DIFUSIÓN DE LAS MISMAS.
LÍNEAS DE ACCIÓN: 03-POTENCIAR EL ACCESO UNIVERSAL A LA CULTURA APROVECHANDO LOS RECURSOS DE LA TECNOLOGÍA DIGITAL.
UE: 003-DEPARTAMENTO DE PROMOCIÓN Y DIFUSIÓN

MATRIZ DE INDICADORES PARA RESULTADOS:

COMPONENTE: 760-ACCIONES DE FOMENTO A LA LECTURA Y COMPRENSIÓN LECTORA REALIZADAS
ACTIVIDAD: 1994-REALIZAR PUBLICACIÓN EDITORIAL

ESTRUCTURA PROGRAMATICA PRESUPUESTAL			
PROGRAMA	SUBPROGRAMA	PROYECTO	OBRA/ACTIVIDAD
147-PROMOCION, FOMENTO Y DIFUSION DE LAS DIVERSIDADES CULTURALES Y BIOCULTURALES	09-ACCIONES DE FOMENTO A LA LECTURA Y COMPRENSIÓN LECTORA	000--	001-PUBLICACIONES EDITORIALES DE LA CASA DE LA CULTURA OAXAQUEÑA

PRESUPUESTO ANUAL							
Aprobado	Ampliación	Reducción	Modificado	EJERCIDO T1	EJERCIDO T2	EJERCIDO T3	EJERCIDO T4
				33,701.00	33,656.00	7,049.84	7,049.84
135,000.00	0.00	49.00	134,951.00	TOTAL EJERCIDO AL TRIMESTRE VIGENTE			71,107.00

PRESUPUESTO TRIMESTRAL DE LA ACTIVIDAD							
Aprobado	Modificado	Comprometido	Devengado	Ejercido	% de Ejercido Vs. Modificado		
33,750.00	15,000.00	3,750.00	3,750.00	3,750.00	25.00		

DATOS DEL INDICADOR							
Nombre :	PORCENTAJE DE PUBLICACIONES EDITORIALES REALIZADAS			Número de indicador :	2080		
Definición :	MIDE EL PORCENTAJE DE PUBLICACIONES EDITORIALES REALIZADAS RESPECTO A LAS SOLICITADAS						
Método de Cálculo :	(NUMERO DE PUBLICACIONES EDITORIALES REALIZADAS/NUMERO DE PUBLICACIONES PROGRAMADAS) *100						

Tipo	Dimensión	Frecuencia de Medición	Forma de cálculo del indicador	Tipo de Valor	Sentido Esperado
GESTIÓN	EFICACIA	TRIMESTRAL	PORCENTAJE	FLUJO	ASCENDENTE
MEDIOS DE VERIFICACIÓN / FUENTE INFORMACIÓN			SUPUESTO		
INFORME DEL ÓRGANO DE GOBIERNO BAJO RESGUARDO DEL DEPARTAMENTO DE PROMOCIÓN Y DIFUSIÓN DE LA CCO.			SE CUENTA CON INVESTIGADORES PARA GENERAR EL CONTENIDO DE LA PUBLICACIÓN		

DATOS DE LA META							
Definición de la variable Meta:	1 - NUMERO DE PUBLICACIONES EDITORIALES REALIZADAS						
Unidad de medida:	25 - NÚMERO						

LÍNEA BASE DEL INDICADOR				VALOR PROGRAMADO ANUAL			
AÑO	2017	VALOR	7.00	AÑO	2019	VALOR	9.00

AVANCE TRIMESTRAL							
METAS	1er.TRIMESTRE	2o.TRIMESTRE	3er.TRIMESTRE	4o.TRIMESTRE	CUMPLIMIENTO DE METAS		
PROGRAMADA	2.00	3.00	2.00	2.00	T1+T2+T3+T4	9.00	
PROGRAMACIÓN ACTUALIZADA	2.00	3.00	2.00		T1+T2+T3+T4	9.00	
ALCANZADA	1.00	2.00	1.00	0.00	T1+T2+T3+T4	4.00	
PORCENTAJE ALCANZADO TRIMESTRAL	50.00	66.67	50.00	0.00	PORCENTAJE ALCANZADO ANUAL	44.44	

PORCENTAJE DE CUMPLIMIENTO ALCANZADO EN EL TRIMESTRE: 11.11 %

**REPORTE DE AVANCE DE GESTIÓN
UR 502 - CASA DE LA CULTURA OAXAQUEÑA
TERCER TRIMESTRE 2019**



ALINEACIÓN PED:

ESTRATEGIA: 01-REVALORAR Y FOMENTAR LAS DIVERSAS EXPRESIONES Y PRÁCTICAS CULTURALES IDENTITARIAS DE LAS REGIONES GEOGRÁFICAS DE LA ENTIDAD, PARA LA PRESERVACIÓN DE SUS COSTUMBRES Y TRADICIONES A TRAVÉS DE LA PROMOCIÓN Y DIFUSIÓN DE LAS MISMAS.
LÍNEAS DE ACCIÓN: 02-IMPULSAR LA FORMACIÓN ARTÍSTICA A PARTIR DE LA ARTICULACIÓN DE LOS TRES ÓRDENES DE GOBIERNO PARA DESARROLLAR LAS EXPRESIONES CULTURALES QUE LES DAN IDENTIDAD A LOS MUNICIPIOS Y AL ESTADO DE OAXACA.
UE: 003-DEPARTAMENTO DE PROMOCIÓN Y DIFUSIÓN

MATRIZ DE INDICADORES PARA RESULTADOS:

COMPONENTE: 312-PROMOCIÓN Y DIFUSIÓN ARTÍSTICA Y CULTURAL REALIZADOS
ACTIVIDAD: 1974-REALIZAR EVENTOS CULTURALES Y ARTÍSTICOS

ESTRUCTURA PROGRAMÁTICA PRESUPUESTAL									
PROGRAMA		SUBPROGRAMA		PROYECTO		OBRA/ACTIVIDAD			
147-PROMOCIÓN, FOMENTO Y DIFUSIÓN DE LAS DIVERSIDADES CULTURALES Y BIOCULTURALES		10-PROMOCIÓN Y DIFUSIÓN ARTÍSTICA Y CULTURAL		000--		001-EVENTOS CULTURALES Y ARTÍSTICOS EN LA CIUDAD DE OAXACA DE JUÁREZ Y MUNICIPIOS CONURBADOS			
PRESUPUESTO ANUAL									
Aprobado	Ampliación	Reducción	Modificado	EJERCIDO T1	EJERCIDO T2	EJERCIDO T3	EJERCIDO T4		
3,443,516.60	209,177.66	24,931.59	3,627,762.67	871,409.72	1,278,013.52	0.00	0.00		
TOTAL EJERCIDO AL TRIMESTRE VIGENTE							3,137,068.37		
PRESUPUESTO TRIMESTRAL DE LA ACTIVIDAD									
Aprobado		Modificado		Comprometido		Devengado			
694,811.10		987,648.91		987,645.13		987,645.13			
DATOS DEL INDICADOR									
Nombre : PORCENTAJE DE ACTIVIDADES ARTÍSTICAS Y CULTURALES REALIZADAS				Número de indicador : 1793					
Definición : MIDE LE PORCENTAJE DE ACTIVIDADES ARTÍSTICAS Y CULTURALES REALIZADAS, RESPECTO A LAS PROGRAMADAS									
Método de Cálculo : (NUMERO DE ACTIVIDADES ARTÍSTICAS Y CULTURALES REALIZADAS/ NÚMERO DE ACTIVIDADES ARTÍSTICAS Y CULTURALES PROGRAMADAS) *100									
Tipo	Dimensión		Frecuencia de Medición		Forma de cálculo del indicador		Tipo de Valor		
GESTIÓN	EFICACIA		TRIMESTRAL		PORCENTAJE		FLUJO		
MEDIOS DE VERIFICACIÓN / FUENTE INFORMACIÓN				SUPUESTO					
INFORME DEL ÓRGANO DE GOBIERNO BAJO RESGUARDO DEL DEPARTAMENTO DE PROMOCIÓN Y DIFUSIÓN DE LA CCO.				EXISTEN CONDICIONES ÓPTIMAS SOCIALES Y POLÍTICAS					
DATOS DE LA META									
Definición de la variable Meta:		1 - NUMERO DE ACTIVIDADES ARTÍSTICAS Y CULTURALES REALIZADAS							
Unidad de medida:		25 - NÚMERO							
LÍNEA BASE DEL INDICADOR				VALOR PROGRAMADO ANUAL					
AÑO	2017		VALOR	468.00		AÑO	2019		
						VALOR	474.00		
AVANCE TRIMESTRAL									
METAS	1er.TRIMESTRE		2o.TRIMESTRE		3er.TRIMESTRE		4o.TRIMESTRE		
PROGRAMADA	118.00	115.00		119.00		122.00		T1+T2+T3+T4	474.00
PROGRAMACIÓN ACTUALIZADA	118.00	20.00		23.00				T1+T2+T3+T4	198.00
ALCANZADA	21.00	20.00		13.00		0.00		T1+T2+T3+T4	54.00
PORCENTAJE ALCANZADO TRIMESTRAL	17.80	100.00		56.52		0.00		PORCENTAJE ALCANZADO ANUAL	27.27

PORCENTAJE DE CUMPLIMIENTO ALCANZADO EN EL TRIMESTRE: 6.57 %

JEFE ADMINISTRATIVO
ALEJANDRO CRUZ MOLINA
JEFE DEL DEPARTAMENTO ADMINISTRATIVO

TITULAR DE LA DEPENDENCIA/ENTIDAD
GABRIELA CUETO CRUZ
DIRECTORA GENERAL



GOBIERNO DEL ESTADO
DE OAXACA



PROGRAMAS Y PROYECTOS DE INVERSION

NO APLICA



GOBIERNO DEL ESTADO
DE OAXACA



RELACION DE BIENES INMUEBLES QUE COMPONEN EL PATRIMONIO

DEL 01 DE ENERO AL 30 DE SEPTIEMBRE DE 2019

(Pesos)

CUENTA	DESCRIPCIÓN DEL BIEN	Saldo Final
12310	TERRENOS	
12330	EDIFICIOS NO RESIDENCIALES	671,578
12351	EDIFICACIÓN HABITACIONAL EN PROCESO	
12352	EDIFICACIÓN NO HABITACIONAL EN PROCESO	
12353	CONSTRUCCIÓN DE OBRAS PARA EL ABASTECIMIENTO DE AGUA, PETRÓLEO, GAS, ELECTRICIDAD Y TELECOMUNICACION	
12354	DIVISIÓN DE TERRENOS Y CONSTRUCCIÓN DE OBRAS DE URBANIZACIÓN EN PROCESO	
12355	CONSTRUCCIÓN DE VÍAS DE COMUNICACIÓN EN PROCESO	
12356	OTRAS CONSTRUCCIONES DE INGENIERÍA CIVIL U OBRA PESADA EN PROCESO	
12357	INSTALACIONES Y EQUIPAMIENTO EN CONSTRUCCIONES EN PROCESO	
12359	TRABAJOS DE ACABADOS EN EDIFICACIONES Y OTROS TRABAJOS ESPECIALIZADOS EN PROCESO	
12361	EDIFICACIÓN HABITACIONAL EN PROCESO	
12362	EDIFICACIÓN NO HABITACIONAL EN PROCESO	
12363	CONSTRUCCIÓN DE OBRAS PARA EL ABASTECIMIENTO DE AGUA, PETRÓLEO, GAS, ELECTRICIDAD Y TELECOMUNICACION	
12364	DIVISIÓN DE TERRENOS Y CONSTRUCCIÓN DE OBRAS DE URBANIZACIÓN	
12365	CONSTRUCCIÓN DE VÍAS DE COMUNICACIÓN EN PROCESO	
12366	OTRAS CONSTRUCCIONES DE INGENIERÍA CIVIL U OBRA PESADA EN PROCESO	
12367	INSTALACIONES Y EQUIPAMIENTO EN CONSTRUCCIONES EN PROCESO	
12369	TRABAJOS DE ACABADOS EN EDIFICACIONES Y OTROS TRABAJOS ESPECIALIZADOS EN PROCESO	
12390	OTROS BIENES INMUEBLES	
	SUMA TOTAL:	671,578



GOBIERNO DEL ESTADO
DE OAXACA



RELACION DE BIENES MUEBLES QUE COMPONEN EL PATRIMONIO
DEL 1° DE ENERO AL 30 DE SEPTIEMBRE DE 2019
(Pesos)

CUENTA	DESCRIPCIÓN DEL BIEN	Saldo Final
12411	MUEBLES DE OFICINA Y ESTANTERÍA	217,770
12412	MUEBLES, EXCEPTO DE OFICINA Y ESTANTERÍA	334,189
12413	EQUIPO DE CÓMPUTO Y DE TECNOLOGÍAS DE LA INFORMACIÓN	262,999
12419	OTROS MOBILIARIOS Y EQUIPOS DE ADMINISTRACIÓN	20,283
12421	EQUIPOS Y APARATOS AUDIOVISUALES	276,121
12422	APARATOS DEPORTIVOS	
12423	CÁMARAS FOTOGRÁFICAS Y DE VIDEO	24,700
12429	OTRO MOBILIARIO Y EQUIPO EDUCACIONAL Y RECREATIVO	
12431	EQUIPO MÉDICO Y DE LABORATORIO	
12432	INSTRUMENTAL MÉDICO Y DE LABORATORIO	
12441	AUTOMÓVILES Y CAMIONES	676,221
12443	EQUIPO AEROESPACIAL	
12445	EMBARCACIONES	
12449	OTROS EQUIPOS DE TRANSPORTE	
12450	EQUIPO DE DEFENSA Y SEGURIDAD	
12461	MAQUINARIA Y EQUIPO AGROPECUARIO	
12462	MAQUINARIA Y EQUIPO INDUSTRIAL	
12463	MAQUINARIA Y EQUIPO DE CONSTRUCCIÓN	
12464	SISTEMAS DE AIRE ACONDICIONADO, CALEFACCIÓN Y DE REFRIGERACIÓN INDUSTRIAL Y COMERCIAL	39,025
12465	EQUIPO DE COMUNICACIÓN Y TELECOMUNICACIÓN	
12466	EQUIPOS DE GENERACIÓN ELÉCTRICA, APARATOS Y ACCESORIOS ELÉCTRICOS	
12467	HERRAMIENTAS Y MÁQUINAS-HERRAMIENTA	8,765
12469	OTROS EQUIPOS	139,541
12471	BIENES ARTISTICOS, CULTURALES Y CIENTIFICOS	258,000
12483	AVES	
12484	OVINOS Y CAPRINOS	
12486	EQUINOS	
12487	ESPECIES MENORES Y DE ZOOLOGICO	
12488	ÁRBOLES Y PLANTAS	
12489	OTROS ACTIVOS BIOLÓGICOS	
	SUMA TOTAL:	2,257,614



GOBIERNO DEL ESTADO
DE OAXACA



RELACION DE CUENTAS BANCARIAS PRODUCTIVAS ESPECIFICAS
DEL 01 DE ENERO AL 30 DE SEPTIEMBRE DE 2019

FONDO, PROGRAMA O CONVENIO	DATOS DE LA CUENTA BANCARIA		
	INSTITUCION BANCARIA	NUMERO DE CUENTA	FECHA DE APERTURA

NO APLICA



GOBIERNO DEL ESTADO
DE OAXACA



RELACION DE ESQUEMAS BURSATILES Y COBERTURAS FINANCIERAS

NO APLICA



GOBIERNO DEL ESTADO
DE OAXACA



REPORTES DE LOS SUBSIDIOS Y OTRAS AYUDAS SOCIALES
Periodo: del 1° de enero al 30 de septiembre de 2019

Concepto	Ayuda	Subsidio	Sector (económico o social)	Beneficiario	FORMA	FECHA	Monto Pagado
NO APLICA							

CASA DE LA CULTURA OAXAQUEÑA
Estado de Situación Financiera Detallado - LDF
Al 31 de diciembre de 2018 y al 30 de septiembre de 2019
(PESOS)

Concepto	30 de septiembre de 2019	31 de diciembre de 2018	Concepto	30 de septiembre de 2019	31 de diciembre de 2018
ACTIVO			PASIVO		
Activo Circulante			Pasivo Circulante		
Efectivo y Equivalentes	25,268	29	Cuentas por Pagar a Corto Plazo	3,014,723	1,844,576
Efectivo	12,383		Servicios Personales por Pagar a Corto Plazo	295,024	122,950
Bancos/Tesorería			Proveedores por Pagar a Corto Plazo	5,800	5,800
Bancos/Dependencias y Otros	12,884	29	Contratistas por Obras Públicas por Pagar a Corto Plazo		
Inversiones Temporales (Hasta 3 meses)			Participaciones y Aportaciones por Pagar a Corto Plazo		
Fondos con Afectación Específica			Transferencias Otorgadas por Pagar a Corto Plazo	1,256,071	675,892
Depósitos de Fondos de Terceros en Garantía y/o Administración			Intereses, Comisiones y Otros Gastos de la Deuda Pública por Pagar a Corto Plazo		
Otros Efectivos y Equivalentes			Retenciones y Contribuciones por Pagar a Corto Plazo	1,417,733	1,039,088
Derechos a Recibir Efectivo o Equivalentes	2,983,762	1,844,548	Devoluciones de la Ley de Ingresos por Pagar a Corto Plazo		
Inversiones Financieras de Corto Plazo			Otras Cuentas por Pagar a Corto Plazo	40,095	846
Cuentas por Cobrar a Corto Plazo			Documentos por Pagar a Corto Plazo	0	0
Deudores Diversos por Cobrar a Corto Plazo	2,983,762	1,844,548	Documentos Comerciales por Pagar a Corto Plazo		
Ingresos por Recuperar a Corto Plazo			Documentos con Contratistas por Obras Públicas por Pagar a Corto Plazo		
Deudores por Anticipos de la Tesorería a Corto Plazo			Otros Documentos por Pagar a Corto Plazo		
Préstamos Otorgados a Corto Plazo			Porción a Corto Plazo de la Deuda Pública a Largo Plazo	0	0
Otros Derechos a Recibir Efectivo o Equivalentes a Corto Plazo			Porción a Corto Plazo de la Deuda Pública		
Derechos a Recibir Bienes o Servicios	0	0	Porción a Corto Plazo de Arrendamiento Financiero		
Anticipo a Proveedores por Adquisición de Bienes y Prestación de Servicios a Corto Plazo			Títulos y Valores a Corto Plazo		
Anticipo a Proveedores por Adquisición de Bienes Inmuebles y Muebles a Corto Plazo			Pasivos Diferidos a Corto Plazo	0	0
Anticipo a Proveedores por Adquisición de Bienes Intangibles a Corto Plazo			Ingresos Cobrados por Adelantado a Corto Plazo		
Anticipo a Contratistas por Obras Públicas a Corto Plazo			Intereses Cobrados por Adelantado a Corto Plazo		
Otros Derechos a Recibir Bienes o Servicios a Corto Plazo			Otros Pasivos Diferidos a Corto Plazo		
Inventarios	0	0	Fondos y Bienes de Terceros en Garantía y/o Administración a Corto Plazo	0	0
Inventario de Mercancías para Venta			Fondos en Garantía a Corto Plazo		
Inventario de Mercancías Terminadas			Fondos en Administración a Corto Plazo		
Inventario de Mercancías en Proceso de Elaboración			Fondos Contingentes a Corto Plazo		
Inventario de Materias Primas, Materiales y Suministros para Producción			Fondos de Fideicomisos, Mandatos y Contratos Análogos a Corto Plazo		
Bienes en Tránsito			Otros Fondos de Terceros en Garantía y/o Administración a Corto Plazo		
Almacenes			Valores y Bienes en Garantía a Corto Plazo		
Estimación por Pérdida o Deterioro de Activos Circulantes	0	0	Provisiones a Corto Plazo	0	0
Estimaciones para Cuentas Incobrables por Derechos a Recibir Efectivo o Equivalentes			Provisión para Demandas y Juicios a Corto Plazo		
Estimación por Deterioro de Inventarios			Provisión para Contingencias a Corto Plazo		
Otros Activos Circulantes	0	0	Otras Provisiones a Corto Plazo		
Valores en Garantía			Otros Pasivos a Corto Plazo	0	0
Bienes en Garantía (excluye depósitos de fondos)			Ingresos por Clasificar		
Bienes Derivados de Embargos, Decomisos, Aseguramientos y Dación en Pago			Recaudación por Participar		
Adquisición con Fondos de Terceros			Otros Pasivos Circulantes		
Total de Activos Circulantes	3,009,029	1,844,576	Total de Pasivos Circulantes	3,014,723	1,844,576
Activo No Circulante			Pasivo No Circulante		
Inversiones Financieras a Largo Plazo			Cuentas por Pagar a Largo Plazo		
Derechos a Recibir Efectivo o Equivalentes a Largo Plazo			Documentos por Pagar a Largo Plazo		
Bienes Inmuebles, Infraestructura y Construcciones en Proceso	671,578	671,578	Deuda Pública a Largo Plazo		
Bienes Muebles	2,257,614	2,376,514	Pasivos Diferidos a Largo Plazo		
Activos Intangibles			Fondos y Bienes de Terceros en Garantía y/o en Administración a Largo Plazo		
Depreciación, Deterioro y Amortización Acumulada de Bienes	-455,591	-304,669	Provisiones a Largo Plazo		
Activos Diferidos			Total de Pasivos No Circulantes	0	0
Estimación por Pérdida o Deterioro de Activos no Circulantes			Total del Pasivo	3,014,723	1,844,576
Otros Activos no Circulantes			HACIENDA PÚBLICA/PATRIMONIO		
Total de Activos No Circulantes	2,473,602	2,743,423	Hacienda Pública/Patrimonio Contribuido	795,798	795,798
Total del Activo	5,482,631	4,588,000	Aportaciones		
			Donaciones de Capital	694,050	694,050
			Actualización de la Hacienda Pública/Patrimonio	101,748	101,748
			Hacienda Pública/Patrimonio Generado	1,828,726	2,252,295
			Resultados del Ejercicio (Ahorro/ Desahorro)	0	0
			Resultados de Ejercicios Anteriores	1,828,726	2,252,295
			Revalúos		
			Reservas		
			Rectificaciones de Resultados de Ejercicios Anteriores		
			Exceso o Insuficiencia en la Actualización de la Hacienda Pública/Patrimonio	0	0
			Resultado por Posición Monetaria		
			Resultado por Tenencia de Activos no Monetarios		
			Total Hacienda Pública/Patrimonio	2,624,523	3,048,093
			Resultados del Ejercicio (Ahorro/Desahorro)	-156,615	-304,669
			Total del Pasivo y Hacienda Pública/Patrimonio	5,482,631	4,588,000

CASA DE LA CULTURA OAXAQUEÑA Balance Presupuestario - LDF Del 1 de enero al 30 de septiembre de 2019 (PESOS)			
Concepto	Estimado/ Aprobado	Devengado	Recaudado/ Pagado
A. Ingresos Totales (A = A1+A2+A3)	26,718,312	24,309,926	22,138,647
A1. Ingresos de Libre Disposición	25,187,345	22,921,330	20,917,547
A2. Transferencias Federales Etiquetadas	1,530,967	1,388,596	1,221,100
A3. Financiamiento Neto	0	0	0
B. Egresos Presupuestarios¹ (B = B1+B2)	26,718,312	24,309,926	22,138,647
B1. Gasto No Etiquetado (sin incluir Amortización de la Deuda Pública)	25,187,345	22,921,330	20,917,547
B2. Gasto Etiquetado (sin incluir Amortización de la Deuda Pública)	1,530,967	1,388,596	1,221,100
C. Remanentes del Ejercicio Anterior (C = C1 + C2)	0	0	0
C1. Remanentes de Ingresos de Libre Disposición aplicados en el periodo	0	0	0
C2. Remanentes de Transferencias Federales Etiquetadas aplicados en el periodo	0	0	0
I. Balance Presupuestario (I = A - B + C)	0	0	0
II. Balance Presupuestario sin Financiamiento Neto (II = I - A3)	0	0	0
III. Balance Presupuestario sin Financiamiento Neto y sin Remanentes del Ejercicio Anterior (III = II - C)	0	0	0

Concepto	Aprobado	Devengado	Pagado
E. Intereses, Comisiones y Gastos de la Deuda (E = E1+E2)	0	0	0
E1. Intereses, Comisiones y Gastos de la Deuda con Gasto No Etiquetado	0	0	0
E2. Intereses, Comisiones y Gastos de la Deuda con Gasto Etiquetado	0	0	0
IV. Balance Primario (IV = III + E)	0	0	0

Concepto	Estimado/ Aprobado	Devengado	Recaudado/ Pagado
F. Financiamiento (F = F1 + F2)	0	0	0
F1. Financiamiento con Fuente de Pago de Ingresos de Libre Disposición	0	0	0
F2. Financiamiento con Fuente de Pago de Transferencias Federales Etiquetadas	0	0	0
G. Amortización de la Deuda (G = G1 + G2)	0	0	0
G1. Amortización de la Deuda Pública con Gasto No Etiquetado	0	0	0
G2. Amortización de la Deuda Pública con Gasto Etiquetado	0	0	0
A3. Financiamiento Neto (A3 = F - G)	0	0	0

Concepto	Estimado/ Aprobado	Devengado	Recaudado/ Pagado
A1. Ingresos de Libre Disposición	25,187,345	22,921,330	20,917,547
A3.1 Financiamiento Neto con Fuente de Pago de Ingresos de Libre Disposición (A3.1 = F1 - G1)	0	0	0
F1. Financiamiento con Fuente de Pago de Ingresos de Libre Disposición	0	0	0
G1. Amortización de la Deuda Pública con Gasto No Etiquetado	0	0	0
B1. Gasto No Etiquetado (sin incluir Amortización de la Deuda Pública)	25,187,345	22,921,330	20,917,547
C1. Remanentes de Ingresos de Libre Disposición aplicados en el periodo	0	0	0
V. Balance Presupuestario de Recursos Disponibles (V = A1 + A3.1 - B1 + C1)	0	0	0
VI. Balance Presupuestario de Recursos Disponibles sin Financiamiento Neto (VI = V - A3.1)	0	0	0

Concept	Estimado/ Aprobado	Devengado	Recaudado/ Pagado
A2. Transferencias Federales Etiquetadas	1,530,967	1,388,596	1,221,100
A3.2 Financiamiento Neto con Fuente de Pago de Transferencias Federales Etiquetadas (A3.2 = F2 - G2)	0	0	0
F2. Financiamiento con Fuente de Pago de Transferencias Federales Etiquetadas	0	0	0
G2. Amortización de la Deuda Pública con Gasto Etiquetado	0	0	0
B2. Gasto Etiquetado (sin incluir Amortización de la Deuda Pública)	1,530,967	1,388,596	1,221,100
C2. Remanentes de Transferencias Federales Etiquetadas aplicados en el periodo	0	0	0
VII. Balance Presupuestario de Recursos Etiquetados (VII = A2 + A3.2 - B2 + C2)	0	0	0
VIII. Balance Presupuestario de Recursos Etiquetados sin Financiamiento Neto (VIII = VII - A3.2)	0	0	0

CASA DE LA CULTURA OAXAQUEÑA
Estado Analítico de Ingreso Detallado - LDF
Del 1 de enero al 30 de septiembre de 2019
(PESOS)

Concepto	Ingreso					Diferencia
	Estimado	Ampliaciones/ (Reducciones)	Modificado	Devengado	Recaudado	
Ingresos de Libre Disposición						
A. Impuestos	0	0	0	0	0	0
B. Cuotas y Aportaciones de Seguridad Social	0	0	0	0	0	0
C. Contribuciones de Mejoras	0	0	0	0	0	0
D. Derechos	0	0	0	0	0	0
E. Productos	0	0	0	0	0	0
F. Aprovechamientos	0	0	0	0	0	0
G. Ingresos por Ventas de Bienes y Servicios	0	0	0	0	0	0
H. Participaciones (H=h1+h2+h3+h4+h5+h6+h7+h8+h9+h10+h11)	0	0	0	0	0	0
h1) Fondo General de Participaciones	0	0	0	0	0	0
h2) Fondo de Fomento Municipal	0	0	0	0	0	0
h3) Fondo de Fiscalización y Recaudación	0	0	0	0	0	0
h4) Fondo de Compensación	0	0	0	0	0	0
h5) Fondo de Extracción de Hidrocarburos	0	0	0	0	0	0
h6) Impuesto Especial Sobre Producción y Servicios	0	0	0	0	0	0
h7) 0.136% de la Recaudación Federal Participable	0	0	0	0	0	0
h8) 3.17% Sobre Extracción de Petróleo	0	0	0	0	0	0
h9) Gasolinas y Diésel	0	0	0	0	0	0
h10) Fondo del Impuesto Sobre la Renta	0	0	0	0	0	0
h11) Fondo de Estabilización de los Ingresos de las Entidades Federativas	0	0	0	0	0	0
I. Incentivos Derivados de la Colaboración Fiscal (I=i1+i2+i3+i4+i5)	0	0	0	0	0	0
i1) Tenencia o Uso de Vehículos	0	0	0	0	0	0
i2) Fondo de Compensación ISAN	0	0	0	0	0	0
i3) Impuesto Sobre Automóviles Nuevos	0	0	0	0	0	0
i4) Fondo de Compensación de Repecos-Intermedios	0	0	0	0	0	0
i5) Otros Incentivos Económicos	0	0	0	0	0	0
J. Transferencias	25,187,345	3,972,486	29,159,831	22,921,330	20,917,547	6,238,501
K. Convenios	0	0	0	0	0	0
k1) Otros Convenios y Subsidios	0	0	0	0	0	0
L. Otros Ingresos de Libre Disposición (L=l1+l2)	0	0	0	0	0	0
l1) Participaciones en Ingresos Locales	0	0	0	0	0	0
l2) Otros Ingresos de Libre Disposición	0	0	0	0	0	0
I. Total de Ingresos de Libre Disposición (I=A+B+C+D+E+F+G+H+I+J+K+L)	25,187,345	3,972,486	29,159,831	22,921,330	20,917,547	6,238,501
Ingresos Excedentes de Ingresos de Libre Disposición						
Transferencias Federales Etiquetadas						
A. Aportaciones (A=a1+a2+a3+a4+a5+a6+a7+a8)	1,530,967	0	1,530,967	1,388,596	1,221,100	142,371
a1) Fondo de Aportaciones para la Nómina Educativa y Gasto Operativo	0	0	0	0	0	0
a2) Fondo de Aportaciones para los Servicios de Salud	0	0	0	0	0	0
a3) Fondo de Aportaciones para la Infraestructura Social	0	0	0	0	0	0
a4) Fondo de Aportaciones para el Fortalecimiento de los Municipios y de las Demarcaciones Territoriales del Distrito Federal	0	0	0	0	0	0
a5) Fondo de Aportaciones Múltiples	0	0	0	0	0	0
a6) Fondo de Aportaciones para la Educación Tecnológica y de Adultos	0	0	0	0	0	0
a7) Fondo de Aportaciones para la Seguridad Pública de los Estados y del Distrito Federal	0	0	0	0	0	0
a8) Fondo de Aportaciones para el Fortalecimiento de las Entidades Federativas	1,530,967	0	1,530,967	1,388,596	1,221,100	142,371
B. Convenios (B=b1+b2+b3+b4)	0	0	0	0	0	0
b1) Convenios de Protección Social en Salud	0	0	0	0	0	0
b2) Convenios de Descentralización	0	0	0	0	0	0
b3) Convenios de Reasignación	0	0	0	0	0	0
b4) Otros Convenios y Subsidios	0	0	0	0	0	0
C. Fondos Distintos de Aportaciones (C=c1+c2)	0	0	0	0	0	0
c1) Fondo para Entidades Federativas y Municipios Productores de Hidrocarburos	0	0	0	0	0	0
c2) Fondo Minero	0	0	0	0	0	0
D. Transferencias, Subsidios y Subvenciones, y Pensiones y Jubilaciones	0	0	0	0	0	0
E. Otras Transferencias Federales Etiquetadas	0	0	0	0	0	0
II. Total de Transferencias Federales Etiquetadas (II = A + B + C + D + E)	1,530,967	0	1,530,967	1,388,596	1,221,100	142,371
III. Ingresos Derivados de Financiamientos (III = A)	0	0	0	0	0	0
A. Ingresos Derivados de Financiamientos	0	0	0	0	0	0
IV. Total de Ingresos (IV = I + II + III)	26,718,312	3,972,486	30,690,799	24,309,927	22,138,647	6,380,872
Datos Informativos						
1. Ingresos Derivados de Financiamientos con Fuente de Pago de Ingresos de Libre Disposición	0	0	0	0	0	0
2. Ingresos Derivados de Financiamientos con Fuente de Pago de Transferencias Federales Etiquetadas	0	0	0	0	0	0
3. Ingresos Derivados de Financiamientos (3 = 1 + 2)	0	0	0	0	0	0

CASA DE LA CULTURA OAXAQUEÑA
Informe Analítico de la Deuda Pública y Otros Pasivos - LDF
Del 1 de enero al 30 de septiembre de 2019
(PESOS)

Denominación de la Deuda Pública y Otros Pasivos	Saldo al 31 de diciembre de 2018 (d)	Disposiciones del Periodo (e)	Amortizaciones del Periodo (f)	Revaluaciones, Reclasificaciones y Otros Ajustes (g)	Saldo Final del Periodo (h) h=d+e-f+g	Pago de Intereses del Periodo (i)	Pago de Comisiones y demás costos asociados durante el Periodo (j)
1. Deuda Pública (1=A+B)							
A. Corto Plazo (A=a1+a2+a3)							
a1) Instituciones de Crédito							
a2) Títulos y Valores							
a3) Arrendamientos Financieros							
B. Largo Plazo (B=b1+b2+b3)							
b1) Instituciones de Crédito							
b2) Títulos y Valores							
b3) Arrendamientos Financieros							
2. Otros Pasivos							
3. Total de la Deuda Pública y Otros Pasivos (3=1+2)							
4. Deuda Contingente ¹ (Informativo)							
A. Deuda Contingente 1							
B. Deuda Contingente 2							
C. Deuda Contingente XX							
5. Valor de Instrumentos Bono Cupón Cero ² (Informativo)							
A. Instrumento Bono Cupón Cero 1							
B. Instrumento Bono Cupón Cero 2							
C. Instrumento Bono Cupón Cero XX							

¹ Se refiere a cualquier Financiamiento sin fuente o garantía de pago definida, que sea asumida de forma solidaria o subsidiaria por las Entidades Federativas con sus Municipios, organismos descentralizados y empresas de participación estatal mayoritaria y fideicomisos, locales o municipales, y por los Municipios con sus respectivos organismos descentralizados y empresas de participación municipal mayoritaria.

² Se refiere al valor del Bono Cupón Cero que respalda el pago de los créditos a favor del mismo (Activo).

Obligaciones a Corto Plazo (k)	Monto Contratado (l)	Plazo Pactado (m)	Tasa de Interés (n)	Comisiones y Costos Relacionados (o)	Tasa Efectiva (p)
6. Obligaciones a Corto Plazo (Informativo)					
A. Crédito 1					
B. Crédito 2					
C. Crédito XX					

CASA DE LA CULTURA OAXAQUEÑA Informe Analítico de Obligaciones Diferentes de Financiamientos -IDF Del 1 de enero al 30 de septiembre de 2019 (PESOS)										
Denominación de las Obligaciones Diferentes de Financiamiento (c)	Fecha del Contrato (d)	Fecha de inicio de operación del proyecto (e)	Fecha de vencimiento (f)	Monto de la inversión pactado (g)	Plazo pactado (h)	Monto promedio mensual del pago de la contraprestación (i)	Monto promedio mensual del pago de la contraprestación correspondiente al pago de inversión (j)	Monto pagado de la inversión al 30 de septiembre de 2019 (k)	Monto pagado de la inversión actualizado al 30 de septiembre de 2019 (l)	Saldo pendiente por pagar de la inversión al 30 de septiembre de 2019 (m = g - l)
A. Asociaciones Público Privadas (APP's) (A=a+b+c+d) a) APP 1 b) APP 2 c) APP 3 d) APP XX										
B. Otros Instrumentos (B=a+b+c+d) a) Otro Instrumento 1 b) Otro Instrumento 2 c) Otro Instrumento 3 d) Otro Instrumento XX										
C. Total de Obligaciones Diferentes de Financiamiento (C=A+B)										

No aplica

CASA DE LA CULTURA OAXAQUEÑA						
Estado Analítico del Ejercicio del Presupuesto de Egresos Detallado - LDF						
Clasificación por Objeto del Gasto (Capítulo y Concepto)						
Del 1 de enero al 30 de septiembre de 2019						
(PESOS)						
Concepto	Egresos					Subejercicio
	Aprobado	Ampliaciones/ (Reducciones)	Modificado	Devengado	Pagado	
I. Gasto No Etiquetado (I=A+B+C+D+E+F+G+H+I)	25,187,345	3,972,486	29,159,831	22,921,330	20,917,547	6,238,501
A. Servicios Personales (A=a1+a2+a3+a4+a5+a6+a7)						
a1) Remuneraciones al Personal de Carácter Permanente						
a2) Remuneraciones al Personal de Carácter Transitorio						
a3) Remuneraciones Adicionales y Especiales						
a4) Seguridad Social						
a5) Otras Prestaciones Sociales y Económicas						
a6) Previsiones						
a7) Pago de Estímulos a Servidores Públicos						
B. Materiales y Suministros (B=b1+b2+b3+b4+b5+b6+b7+b8+b9)	0	0	0	0	0	0
b1) Materiales de Administración, Emisión de Documentos y Artículos Oficiales						
b2) Alimentos y Utensilios						
b3) Materias Primas y Materiales de Producción y Comercialización						
b4) Materiales y Artículos de Construcción y de Reparación						
b5) Productos Químicos, Farmacéuticos y de Laboratorio						
b6) Combustibles, Lubricantes y Aditivos						
b7) Vestuario, Blancos, Prendas de Protección y Artículos Deportivos						
b8) Materiales y Suministros Para Seguridad						
b9) Herramientas, Refacciones y Accesorios Menores						
C. Servicios Generales (C=c1+c2+c3+c4+c5+c6+c7+c8+c9)	0	0	0	0	0	0
c1) Servicios Básicos						
c2) Servicios de Arrendamiento						
c3) Servicios Profesionales, Científicos, Técnicos y Otros Servicios						
c4) Servicios Financieros, Bancarios y Comerciales						
c5) Servicios de Instalación, Reparación, Mantenimiento y Conservación						
c6) Servicios de Comunicación Social y Publicidad						
c7) Servicios de Traslado y Viáticos						
c8) Servicios Oficiales						
c9) Otros Servicios Generales						
D. Transferencias, Asignaciones, Subsidios y Otras Ayudas (D=d1+d2+d3+d4+d5+d6+d7+d8+d9)	25,187,345	3,972,486	29,159,831	22,921,330	20,917,547	6,238,501
d1) Transferencias Internas y Asignaciones al Sector Público	25,187,345	3,972,486	29,159,831	22,921,330	20,917,547	6,238,501
d2) Transferencias al Resto del Sector Público						
d3) Subsidios y Subvenciones						
d4) Ayudas Sociales						
d5) Pensiones y Jubilaciones						
d6) Transferencias a Fideicomisos, Mandatos y Otros Análogos						
d7) Transferencias a la Seguridad Social						
d8) Donativos						
d9) Transferencias al Exterior						
E. Bienes Muebles, Inmuebles e Intangibles (E=e1+e2+e3+e4+e5+e6+e7+e8+e9)	0	0	0	0	0	0
e1) Mobiliario y Equipo de Administración						
e2) Mobiliario y Equipo Educativo y Recreativo						
e3) Equipo e Instrumental Médico de Laboratorio	0	0	0	0	0	0
e4) Vehículos y Equipo de Transporte						
e5) Equipo de Defensa y Seguridad						
e6) Maquinaria, Otros Equipos y Herramientas						
e7) Activos Biológicos						
e8) Bienes Inmuebles						
e9) Activos Intangibles						
F. Inversión Pública (F=f1+f2+f3)	0	0	0	0	0	0
f1) Obra Pública en Bienes de Dominio Público						
f2) Obra Pública en Bienes Propios						
f3) Proyectos Productivos y Acciones de Fomento						
G. Inversiones Financieras y Otras Provisiones (G=g1+g2+g3+g4+g5+g6+g7)	0	0	0	0	0	0
g1) Inversiones Para el Fomento de Actividades Productivas						
g2) Acciones y Participaciones de Capital						
g3) Compra de Títulos y Valores						
g4) Concesión de Préstamos						
g5) Inversiones en Fideicomisos, Mandatos y Otros Análogos						
Fideicomiso de Desastres Naturales (Informativo)						
g6) Otras Inversiones Financieras						
g7) Provisiones para Contingencias y Otras Erogaciones Especiales						
H. Participaciones y Aportaciones (H=h1+h2+h3)	0	0	0	0	0	0
h1) Participaciones						
h2) Aportaciones						
h3) Convenios						
I. Deuda Pública (I=i1+i2+i3+i4+i5+i6+i7)	0	0	0	0	0	0
i1) Amortización de la Deuda Pública						
i2) Intereses de la Deuda Pública						
i3) Comisiones de la Deuda Pública						
i4) Gastos de la Deuda Pública						
i5) Costo por Coberturas						
i6) Apoyos Financieros						
i7) Adeudos de Ejercicios Fiscales Anteriores (ADEFAS)						

II. Gasto Etiquetado (II=A+B+C+D+E+F+G+H+I)	1,530,967	0	1,530,967	1,388,596	1,221,100	142,371
A. Servicios Personales (A=a1+a2+a3+a4+a5+a6+a7)	0	0	0	0	0	0
a1) Remuneraciones al Personal de Carácter Permanente						
a2) Remuneraciones al Personal de Carácter Transitorio						
a3) Remuneraciones Adicionales y Especiales						
a4) Seguridad Social						
a5) Otras Prestaciones Sociales y Económicas						
a6) Previsiones						
a7) Pago de Estímulos a Servidores Públicos						
B. Materiales y Suministros (B=b1+b2+b3+b4+b5+b6+b7+b8+b9)	0	0	0	0	0	0
b1) Materiales de Administración, Emisión de Documentos y Artículos Oficiales						
b2) Alimentos y Utensilios						
b3) Materias Primas y Materiales de Producción y Comercialización						
b4) Materiales y Artículos de Construcción y de Reparación						
b5) Productos Químicos, Farmacéuticos y de Laboratorio						
b6) Combustibles, Lubricantes y Aditivos						
b7) Vestuario, Blancos, Prendas de Protección y Artículos Deportivos						
b8) Materiales y Suministros Para Seguridad						
b9) Herramientas, Refacciones y Accesorios Menores						
C. Servicios Generales (C=c1+c2+c3+c4+c5+c6+c7+c8+c9)	0	0	0	0	0	0
c1) Servicios Básicos						
c2) Servicios de Arrendamiento						
c3) Servicios Profesionales, Científicos, Técnicos y Otros Servicios						
c4) Servicios Financieros, Bancarios y Comerciales						
c5) Servicios de Instalación, Reparación, Mantenimiento y Conservación						
c6) Servicios de Comunicación Social y Publicidad						
c7) Servicios de Traslado y Viáticos						
c8) Servicios Oficiales						
c9) Otros Servicios Generales						
D. Transferencias, Asignaciones, Subsidios y Otras Ayudas (D=d1+d2+d3+d4+d5+d6+d7+d8+d9)	1,530,967	0	1,530,967	1,388,596	1,221,100	142,371
d1) Transferencias Internas y Asignaciones al Sector Público						
d2) Transferencias al Resto del Sector Público						
d3) Subsidios y Subvenciones						
d4) Ayudas Sociales						
d5) Pensiones y Jubilaciones	1,530,967	0	1,530,967	1,388,596	1,221,100	142,371
d6) Transferencias a Fideicomisos, Mandatos y Otros Análogos						
d7) Transferencias a la Seguridad Social						
d8) Donativos						
d9) Transferencias al Exterior						
E. Bienes Muebles, Inmuebles e Intangibles (E=e1+e2+e3+e4+e5+e6+e7+e8+e9)	0	0	0	0	0	0
e1) Mobiliario y Equipo de Administración						
e2) Mobiliario y Equipo Educativo y Recreativo						
e3) Equipo e Instrumental Médico y de Laboratorio						
e4) Vehículos y Equipo de Transporte						
e5) Equipo de Defensa y Seguridad						
e6) Maquinaria, Otros Equipos y Herramientas						
e7) Activos Biológicos						
e8) Bienes Inmuebles						
e9) Activos Intangibles						
F. Inversión Pública (F=f1+f2+f3)	0	0	0	0	0	0
f1) Obra Pública en Bienes de Dominio Público						
f2) Obra Pública en Bienes Propios						
f3) Proyectos Productivos y Acciones de Fomento						
G. Inversiones Financieras y Otras Provisiones (G=g1+g2+g3+g4+g5+g6+g7)	0	0	0	0	0	0
g1) Inversiones Para el Fomento de Actividades Productivas						
g2) Acciones y Participaciones de Capital						
g3) Compra de Títulos y Valores						
g4) Concesión de Préstamos						
g5) Inversiones en Fideicomisos, Mandatos y Otros Análogos						
Fideicomiso de Desastres Naturales (Informativo)						
g6) Otras Inversiones Financieras						
g7) Provisiones para Contingencias y Otras Erogaciones Especiales						
H. Participaciones y Aportaciones (H=h1+h2+h3)	0	0	0	0	0	0
h1) Participaciones						
h2) Aportaciones						
h3) Convenios						
I. Deuda Pública (I=i1+i2+i3+i4+i5+i6+i7)	0	0	0	0	0	0
i1) Amortización de la Deuda Pública						
i2) Intereses de la Deuda Pública						
i3) Comisiones de la Deuda Pública						
i4) Gastos de la Deuda Pública						
i5) Costo por Coberturas						
i6) Apoyos Financieros						
i7) Adeudos de Ejercicios Fiscales Anteriores (ADEFAS)						
III. Total de Egresos (III = I + II)	26,718,312	3,972,486	30,690,799	24,309,927	22,138,647	6,380,872

CASA DE LA CULTURA OAXAQUEÑA
Estado Analítico del Ejercicio del Presupuesto de Egresos Detallado - LDF
Clasificación Administrativa
Del 1 de enero al 30 de septiembre de 2019
(PESOS)

Concepto	Egresos					Subejercicio
	Aprobado	Ampliaciones/ (Reducciones)	Modificado	Devengado	Pagado	
I. Gasto No Etiquetado (I=A+B+C+D+E+F+G+H)	25,187,345	3,972,486	29,159,831	22,921,330	20,917,547	6,238,501
A. Casa de la Cultura Oaxaqueña	25,187,345	3,972,486	29,159,831	22,921,330	20,917,547	6,238,501
II. Gasto Etiquetado (II=A+B+C+D+E+F+G+H)	1,530,967	0	1,530,967	1,388,596	1,221,100	142,371
A. Casa de la Cultura Oaxaqueña	1,530,967	0	1,530,967	1,388,596	1,221,100	142,371
III. Total de Egresos (III = I + II)	26,718,312	3,972,486	30,690,799	24,309,927	22,138,647	6,380,872

CASA DE LA CULTURA OAXAQUEÑA
Estado Analítico del Ejercicio del Presupuesto de Egresos Detallado - LDF
Clasificación Funcional (Finalidad y Función)
Del 1 de enero al 30 de septiembre de 2019
(PESOS)

Concepto	Egresos					Subejercicio
	Aprobado	Ampliaciones/ (Reducciones)	Modificado	Devengado	Pagado	
I. Gasto No Etiquetado (I=A+B+C+D)	25,187,345	3,972,486	29,159,831	22,921,330	20,917,547	6,238,501
A. Gobierno (A=a1+a2+a3+a4+a5+a6+a7+a8)	0	0	0	0	0	0
a1) Legislación						
a2) Justicia						
a3) Coordinación de la Política de Gobierno						
a4) Relaciones Exteriores						
a5) Asuntos Financieros y Hacendarios						
a6) Seguridad Nacional						
a7) Asuntos de Orden Público y de Seguridad Interior						
a8) Otros Servicios Generales						
B. Desarrollo Social (B=b1+b2+b3+b4+b5+b6+b7)	25,187,345	3,972,486	29,159,831	22,921,330	20,917,547	6,238,501
b1) Protección Ambiental						
b2) Vivienda y Servicios a la Comunidad						
b3) Salud						
b4) Recreación, Cultura y Otras Manifestaciones Sociales	25,187,345	3,972,486	29,159,831	22,921,330	20,917,547	6,238,501
b5) Educación						
b6) Protección Social						
b7) Otros Asuntos Sociales						
C. Desarrollo Económico (C=c1+c2+c3+c4+c5+c6+c7+c8+c9)	0	0	0	0	0	0
c1) Asuntos Económicos, Comerciales y Laborales en General						
c2) Agropecuaria, Silvicultura, Pesca y Caza						
c3) Combustibles y Energía						
c4) Minería, Manufacturas y Construcción						
c5) Transporte						
c6) Comunicaciones						
c7) Turismo						
c8) Ciencia, Tecnología e Innovación						
c9) Otras Industrias y Otros Asuntos Económicos						
D. Otras No Clasificadas en Funciones Anteriores(D=d1+d2+d3+d4)	0	0	0	0	0	0
d1) Transacciones de la Deuda Pública / Costo Financiero de la Deuda						
d2) Transferencias, Participaciones y Aportaciones Entre Diferentes Niveles y Órdenes de Gobierno						
d3) Saneamiento del Sistema Financiero						
d4) Adeudos de Ejercicios Fiscales Anteriores						
II: Gasto Etiquetado (II=A+B+C+D)	1,530,967	0	1,530,967	1,388,596	1,221,100	142,371
A. Gobierno (A=a1+a2+a3+a4+a5+a6+a7+a8)	0	0	0	0	0	0
a1) Legislación						
a2) Justicia						
a3) Coordinación de la Política de Gobierno						
a4) Relaciones Exteriores						
a5) Asuntos Financieros y Hacendarios						
a6) Seguridad Nacional						
a7) Asuntos de Orden Público y de Seguridad Interior						
a8) Otros Servicios Generales						
B. Desarrollo Social (B=b1+b2+b3+b4+b5+b6+b7)	1,530,967	0	1,530,967	1,388,596	1,221,100	142,371
b1) Protección Ambiental						
b2) Vivienda y Servicios a la Comunidad						
b3) Salud						
b4) Recreación, Cultura y Otras Manifestaciones Sociales	1,530,967	0	1,530,967	1,388,596	1,221,100	142,371
b5) Educación						
b6) Protección Social						
b7) Otros Asuntos Sociales						
C. Desarrollo Económico (C=c1+c2+c3+c4+c5+c6+c7+c8+c9)	0	0	0	0	0	0
c1) Asuntos Económicos, Comerciales y Laborales en General						
c2) Agropecuaria, Silvicultura, Pesca y Caza						
c3) Combustibles y Energía						
c4) Minería, Manufacturas y Construcción						
c5) Transporte						
c6) Comunicaciones						
c7) Turismo						
c8) Ciencia, Tecnología e Innovación						
c9) Otras Industrias y Otros Asuntos Económicos						
D. Otras No Clasificadas en Funciones Anteriores (D=d1+d2+d3+d4)	0	0	0	0	0	0
d1) Transacciones de la Deuda Pública / Costo Financiero de la Deuda						
d2) Transferencias, Participaciones y Aportaciones Entre Diferentes Niveles y Órdenes de Gobierno						
d3) Saneamiento del Sistema Financiero						
d4) Adeudos de Ejercicios Fiscales Anteriores						
III. Total de Egresos (III = I + II)	26,718,312	3,972,486	30,690,799	24,309,927	22,138,647	6,380,872

CASA DE LA CULTURA OAXAQUEÑA

Estado Analítico del Ejercicio del Presupuesto de Egresos Detallado - LDF

Clasificación de Servicios Personales por Categoría

Del 1 de enero al 30 de septiembre de 2019

(PESOS)

Concepto	Egresos					Subejercicio
	Aprobado	Ampliaciones/ (Reducciones)	Modificado	Devengado	Pagado	
I. Gasto No Etiquetado (I=A+B+C+D+E+F)	22,325,858	3,861,116	26,186,974	21,184,302	19,434,421	5,002,672
A. Personal Administrativo	22,325,858	3,861,116	26,186,974	21,184,302	19,434,421	5,002,672
B. Magisterio						
C. Servicios de Salud (C=c1+c2)						
c1) Personal Administrativo						
c2) Personal Médico, paramédico y afín						
D. Seguridad Pública						
E. Gastos asociados a la implementación de nuevas leyes federales o reformas a las mismas (E=e1+e2)						
e1) Nombre del Programa o Ley 1						
e2) Nombre del Programa o Ley 2						
F. Sentencias laborales definitivas						
II. Gasto Etiquetado (I=A+B+C+D+E+F)	1,530,967	0	1,530,967	1,388,596	1,221,100	142,371
A. Personal Administrativo	1,530,967	0	1,530,967	1,388,596	1,221,100	142,371
B. Magisterio						
C. Servicios de Salud (C=c1+c2)						
c1) Personal Administrativo						
c2) Personal Médico, paramédico y afín						
D. Seguridad Pública						
E. Gastos asociados a la implementación de nuevas leyes federales o reformas a las mismas (E=e1+e2)						
e1) Nombre del Programa o Ley 1						
e2) Nombre del Programa o Ley 2						
F. Sentencias laborales definitivas						
III. Total de Gasto en Servicios Personales (III = I + II)	23,856,825	3,861,116	27,717,941	22,572,898	20,655,521	5,145,043

CASA DE LA CULTURA OAXAQUEÑA					
Informe sobre Estudios Actuariales - LDF					
	Pensiones y jubilaciones	Salud	Riesgos de trabajo	Invalidez y vida	Otras prestaciones sociales
<p>Tipo de Sistema Prestación laboral o Fondo general para trabajadores del estado o municipio Beneficio definido, Contribución definida o Mixto</p> <p>Población afiliada Activos Edad máxima Edad mínima Edad promedio Pensionados y Jubilados Edad máxima Edad mínima Edad promedio Beneficiarios Promedio de años de servicio (trabajadores activos) Aportación individual al plan de pensión como % del salario Aportación del ente público al plan de pensión como % del salario Crecimiento esperado de los pensionados y jubilados (como %) Crecimiento esperado de los activos (como %) Edad de Jubilación o Pensión Esperanza de vida</p> <p>Ingresos del Fondo Ingresos Anuales al Fondo de Pensiones</p> <p>Nómina anual Activos Pensionados y Jubilados Beneficiarios de Pensionados y Jubilados</p> <p>Monto mensual por pensión Máximo Mínimo Promedio</p> <p>Monto de la reserva</p> <p>Valor presente de las obligaciones Pensiones y Jubilaciones en curso de pago Generación actual Generaciones futuras</p> <p>Valor presente de las contribuciones asociadas a los fondos futuros de cotización X% Generación actual Generaciones futuras</p> <p>Valor presente de aportaciones Generación actual Generaciones futuras Otros Ingresos</p> <p>Déficit/superávit actuarial Generación actual Generaciones futuras</p> <p>Periodo de suficiencia Año de descapitalización Tasa de rendimiento</p> <p>Estudio actuarial Año de elaboración del estudio actuarial Empresa que elaboró el estudio actuarial</p>					