

ACUSE

"2021, AÑO DEL RECONOCIMIENTO AL PERSONAL DE SALUD, POR LA LUCHA CONTRA EL VIRUS SARS-CoV2, COVID-19"

OFICIO N° CCO/DG/0203/10/2021

Asunto: Tercer Informe Trimestral enero-septiembre 2021.

Oaxaca de Juárez, Oax., a 14 de octubre del 2021.

**Lic. Jorge Antonio Hidalgo Tirado**

Subsecretario de Egresos, Contabilidad y Tesorería  
de la Secretaría de Finanzas.

**PRESENTE.**

At'n: **C.P. Víctor Manuel Huítron Gutiérrez**

Encargado del despacho de la Dirección de Contabilidad  
Gubernamental y Deuda Pública de la Secretaría de Finanzas.

En atención a la circular N° SF/SECyT/009/2021 de fecha 24 de septiembre del año en curso, mediante la cual nos requiere información Contable, Presupuestal y Programática del Tercer Informe Trimestral del ejercicio enero-septiembre 2021, con fundamento en los artículos 1, 46, 51, 52, 56, 57, 58, 68, 69, 80 y 81 de la Ley General de Contabilidad Gubernamental; 13 fracción I de la Ley de Fiscalización Superior y Rendición de Cuentas para el Estado de Oaxaca; así mismo, del acuerdo de modificaciones por el que se armoniza la estructura formada y publicada en el Diario Oficial de la Federación el 6 de octubre de 2014 por el Consejo Nacional de Armonización Contable (CONAC); anexo al presente la información solicitada en 5 tantos originales, de acuerdo al siguiente contenido:

I. Resultados Generales.

II. Información Contable

1. Estado de Situación Financiera
2. Estado de Actividades
3. Estado de Variación en la Hacienda Pública
4. Estado de Cambios en la Situación Financiera
5. Estado de Flujos de Efectivo
6. Estado Analítico del Activo
7. Estado Analítico de la Deuda y otros Pasivos
8. Informes sobre Pasivos Contingentes
9. Notas a los Estados Financieros
  - a) Nota de desglose
  - b) Nota de memoria
  - c) Nota de gestión administrativa.

III. Información Presupuestaria

1. Estado Analítico de Ingresos
2. Estado Analítico del Ejercicio del Presupuesto de Egresos, con las siguientes clasificaciones:
  - a) Clasificación por Objeto del Gasto
  - b) Clasificación Económica
  - c) Clasificación Administrativa
  - d) Clasificación Funcional

3. Deuda



*Recibido  
Luis Zapata  
18/10/21*

www.oaxaca.gob.mx/cco



"2021, AÑO DEL RECONOCIMIENTO AL PERSONAL DE SALUD, POR LA LUCHA CONTRA EL VIRUS SARS-CoV2, COVID-19"

- a) Endeudamiento neto
- b) Intereses de la Deuda
- c) Indicadores de Postura Fiscal.

IV. Información Programática

- 1. Programática (Resumen por programa presupuestario)
- 2. Indicadores de Resultados
- 3. Programas y proyectos de Inversión.

V. Información Adicional

- 1. Relación de Bienes Inmuebles
- 2. Relación de Bienes Muebles
- 3. Relación de Cuentas Bancarias Productivas específicas
- 4. Relación de esquemas bursátiles y de coberturas financieras
- 5. Reportes de los subsidios y otras ayudas sociales.

VI. Información correspondiente a Disciplina Financiera:

- 1. Estado de situación financiera detallado LDF
- 2. Balance presupuestario
- 3. Estado analítico de ingresos
- 4. Informe analítico de la deuda pública y otros pasivos
- 5. Informe analítico de obligaciones diferentes de financiamiento
- 6. Estado analítico de presupuesto de egresos clasificador por objeto del gasto
- 6a. Estado analítico del presupuesto de egresos clasificación administrativa.
- 6b. Estado analítico del presupuesto de egresos clasificación funcional
- 6c. Estado analítico del presupuesto de egresos clasificación de servicios personales
- 7.- Informes sobre estudios actuariales.

Sin otro particular y esperando dar cumplimiento en tiempo y forma a lo solicitado, me es grato enviarle un cordial saludo.

ATENTAMENTE  
SUFRAGIO EFECTIVO. NO REELECCIÓN  
"EL RESPETO AL DERECHO AJENO ES LA LEY"

Mtro. Jesús Emilio de los Ríos  
Director General  
Casa de la Cultura Oaxaqueña

2016-2022  
CASA DE  
LA CULTURA  
OAXAQUEÑA

Con copia de conocimiento para:

C.P. Alberto Salvador Montes Quiroz, Jefe del Departamento Administrativo de la Casa de la Cultura Oaxaqueña.  
- Expediente  
JEdLB/asmq/icim



casadelaculturaoaxaqueña



casadelaculturaaoax



@CCO: GobOax

González Ortega No. 403 Centro Histórico, Oaxaca de Juárez, Oax. C.P. 68000

Telefonos: 951.516.11.54 | 951.516.24.83 | 951.501.03.57



www.oaxaca.gob.mx/cco/



GOBIERNO DEL ESTADO  
DE OAXACA



**CCO**  
Casa de la Cultura  
Oaxaqueña

## RESULTADOS GENERALES

De acuerdo con el Decreto No. 236 publicado el 03 de julio de 1971 en el Periódico Oficial del Gobierno del Estado, fue el Lic. Fernando Gómez Sandoval, entonces Gobernador Interino y Constitucional del Estado Libre y Soberano de Oaxaca, quien hizo saber a los habitantes de esta entidad que la XVII Legislatura Constitucional había aprobado la creación de la Casa de la Cultura Oaxaqueña, con el propósito de difundir la cultura en todas sus manifestaciones en la Ciudad de Oaxaca y municipios conurbados, de acuerdo con las necesidades y las políticas que estableciera el Poder Ejecutivo, impulsando la libre manifestación cultural, estimulando los trabajos de creación, investigación, literarios y artísticos, contribuyendo así, al conocimiento y desarrollo de habilidades y destrezas de la población oaxaqueña en las diferentes disciplinas del arte, incidiendo en la formación de públicos con capacidad crítica y sensible ante la riqueza del entorno cultural en la Ciudad de Oaxaca y municipios conurbados.

En este 2021 y a cincuenta años de su creación, la Casa de la Cultura Oaxaqueña enfrenta nuevos retos, como el de continuar con sus actividades en medio de la contingencia sanitaria provocada por la COVID-19 o SARS-CoV-2, un virus que se transmite por vía aérea con un alto índice de contagio. Ante este panorama y atendiendo las normas que en materia salud han establecido las autoridades estatales y federales; se ha optado por aplicar el uso de tecnologías de la información para impartir talleres artísticos y programar actividades culturales que garanticen el derecho universal de acceso a la cultura, al tiempo de diseñar estrategias que permitan a la institución adaptar sus programas a la “nueva normalidad” ocasionada por la pandemia.

## PROGRAMAS A CARGO DE LA DEPENDENCIA O ENTIDAD

Los programas que lleva a cabo la institución son:

1. Talleres Artísticos;
2. Centros de Vinculación Artística (CVA);
3. Encuentro con Artistas, Escritores e Investigadores Sociales y Científicos;
4. Visitas guiadas para escuelas;
5. Fomento a la Lectura en la “Biblioteca Antonio Gay Castañeda”;
6. Grupos representativos, y
7. Actividades artísticas.

### 1) Talleres Artísticos

Esta acción permite establecer el primer acercamiento de las personas con alguna disciplina artística mediante procesos de aprendizaje aplicados a seis especialidades: cultura infantil, artes plásticas, danza, música, teatro y alternativos. Se obtuvieron los siguientes resultados durante los primeros tres trimestres del ejercicio 2021:



- Primer trimestre, correspondiente a los meses de enero a marzo, periodo en el cual se atendieron a **421 beneficiarios** de los cuales 275 son mujeres (65%) y 146 hombres (35%).
- Para el **segundo trimestre** correspondiente al periodo abril - junio, se inscribieron **435 personas**, de las cuales 287 son mujeres (66%) y 148 hombres (34%).
- **Tercer trimestre del año**, el cual comprende de julio a septiembre, se atendió a un total de **614 personas** de las cuales 391 son mujeres, lo que corresponde al 64% y 223 hombres que representan el 36% restante.

Aunque los talleres artísticos continúan desarrollándose a distancia debido a la contingencia sanitaria ocasionada por la COVID 19, la planeación de actividades se llevó a cabo como a continuación se detalla:

Actividad	Fecha
Integración de las cargas horarias de talleristas para el cuatrimestre septiembre-diciembre de 2021.	1 al 9 de julio
Integración del catálogo de talleres aplicable al cuatrimestre septiembre-diciembre de 2021, integrado por cultura infantil, artes plásticas, danza, música, teatro y alternativos con un total de 148 horarios.	12 de julio
Formulación de contenidos en colaboración con talleristas para integrar las cédulas de información general para su publicación en la plataforma institucional.	13 al 30 de julio
Remisión del catálogo de talleres del cuatrimestre septiembre-diciembre al Departamento de Promoción y Difusión de la CCO, para su diseño institucional y difusión.	4 de agosto
Apertura en línea del trámite de inscripciones.	17 al 20 de agosto
Activación y configuración de 150 aulas de la plataforma gratuita de Google Classroom.	23 y 27 de agosto
Incorporación a las aulas virtuales de alumnas y alumnos que cumplieron con su proceso de inscripción.	1 y 2 de septiembre
Inicio del cuatrimestre septiembre-diciembre de 2021.	6 de septiembre

Para brindar acompañamiento a las personas interesadas y brindar un mejor servicio, se habilitó un teléfono con mensajería instantánea, estrategia que permitió concluir

satisfactoriamente los trámites de quienes deseaban inscribirse a alguno de los 148 talleres artísticos que se ofertaron para el último trimestre del ejercicio 2021.

Sumado a lo anterior y ya que los talleres artísticos que se desarrollaban en forma presencial migraron a un formato a distancia, se hizo hincapié en la necesidad de mejorar las herramientas pedagógicas con las que cuentan las personas que se desempeñan como talleristas y que prestan sus servicios profesionales a la Casa de la Cultura Oaxaqueña, por ello, se solicitó a la Secretaría de Administración del Gobierno del Estado de Oaxaca programar cursos que se encuentran dentro de la oferta de su Programa de Capacitación Institucional, mismos que fueron programados de la siguiente manera:

Curso	Participantes
Elaboración de documentos institucionales	1
Planeación del trabajo por objetivos	11
Desarrollo de habilidades de comunicación escrita	6
Ortografía y redacción básica	3
Metodología aplicada para un desempeño de excelencia	1
Ética y valores en la práctica laboral	4
<b>TOTAL</b>	<b>26</b>

## 2) Centros de Vinculación Artística.

El objetivo de esta acción es promover actividades de formación artística en las agencias, barrios, colonias y escuelas de la zona metropolitana de Oaxaca, con el propósito de descentralizar las actividades de fomento artístico que se llevan a cabo en el inmueble que ocupa la Casa de la Cultura Oaxaqueña.

Para generar condiciones de igualdad de participación para quienes se encontrarán interesados en esta acción, el 17 de marzo de 2021 se difundió la Convocatoria para implementar Centros de Vinculación Artística (CVA) para desarrollar actividades en línea, resultando beneficiadas las siguientes instancias:

No.	Institución beneficiada	Municipio
1	Espacio Malacate	Oaxaca de Juárez



2	Biblioteca Pública "El Gran Cocodrilo"	Oaxaca de Juárez
3	Sindicato de Trabajadores de los Poderes del Estado e Instituciones Descentralizadas de Carácter Estatal de Oaxaca	Oaxaca de Juárez
4	H. Ayuntamiento Constitucional de Santa María Atzompa	Sta. Ma. Atzompa
5	Sindicato de Empleados del Poder Judicial del Gobierno del Estado de Oaxaca e Instituciones Conexas	Oaxaca de Juárez
6	Pro-casa Hogar del Niño A.C.	Oaxaca de Juárez
7	MC Casa de Luz y Descanso para Niños con Cáncer A.C	San Andrés Huayapam
8	Sindicato de Trabajadores del Poder Judicial del Estado de Oaxaca "Benito Juárez García"	Oaxaca de Juárez
9	Sindicato Único de Trabajadores de Caminos y Aeropistas de Oaxaca	Oaxaca de Juárez
10	Agencia Municipal Comunitaria de Santa Rosa Panzacola, Centro, Oaxaca.	Oaxaca de Juárez
11	Asociación Danzando con Alegría	Sta. Cruz Xoxocotlán
12	Sindicato de Trabajadores de la Industria de la Radiodifusión, Televisión y Telecomunicaciones	Oaxaca de Juárez
13	Colectivo Sembrando Comunidad.	Oaxaca de Juárez
14	Fábrica de Arte Oaxaca México A.C. (Faro Mx).	San Antonio de la Cal
15	H. Ayuntamiento Constitucional de San Bartolo Coyotepec.	San Bartolo Coyotepec
16	Fundación Casa Xoxocotlán.	Sta. Cruz Xoxocotlán

Cabe destacar que los 16 Centros de Vinculación Artística continúan en operación y se espera dar cumplimiento al plazo establecido en los convenios de colaboración suscritos para tal fin.





### 3) Encuentro con Artistas, Escritores e Investigadores Sociales y Científicos

El propósito de esta acción es invitar a profesionales de diferentes áreas del arte y la cultura a que compartan con estudiantes de nivel medio superior, su experiencia con la lectura y cuál fue su contribución a su desarrollo profesional, artístico y personal. Sin embargo, la agenda de estos encuentros fue suspendida en tanto existan mejores condiciones para enfrentar la contingencia sanitaria ocasionada por la COVID 19.

### 4) Atención de visitas guiadas para escuelas

Debido a que las escuelas de educación básica aún no restablecen actividades en sus instalaciones, esta actividad se encuentra suspendida debido a la contingencia sanitaria ocasionada por la COVID 19.

### 5) Fomento a la Lectura en la Biblioteca "Antonio Gay Castañeda".

Atendido los protocolos emitidos por las autoridades del sector salud para enfrentar la contingencia sanitaria ocasionada por la COVID 19, hasta el momento no ha sido posible congregarse personas en las instalaciones que ocupa la Casa de la Cultura Oaxaqueña, por lo que la atención posible a usuarias y usuarios de los servicios que brinda la biblioteca se encuentran suspendidos.

### 6) Grupos representativos

Son agrupaciones que se integran con asistentes a los diversos talleres artísticos que se imparten en la institución y quienes son seleccionados por las y los talleristas en función del avance progresivo que demuestran en sus lecciones. Los grupos representativos existentes son "Quimerina" Ballet Clásico, Compañía de Danza Contemporánea "Punto Cero", Banda de Música Infantil y Juvenil, Grupo de música latinoamericana "Cuauhtli", Camerata Instrumental y Grupo de teatro "Guel Navani", las cuales han continuado con sus ensayos en formato a distancia, circunstancia que les ha permitido participar en diferentes actividades, tal es el caso del 50 aniversario de la Casa de la Cultura Oaxaqueña, por lo que fue necesario desarrollar las siguientes acciones:

Actividad	Fecha
Integrar la propuesta de programación para la celebración del 50 aniversario de la CCO	21 de mayo
Reuniones virtuales con talleristas de las disciplinas de música, danza y artes plásticas	24 y 31 de mayo, 7 y 14 de junio
Integrar la programación general para diseño de la campaña de difusión	01 de junio



Integrar la programación general para cobertura de requerimientos	08 de junio
Cubrir la agenda de ensayos y grabaciones de cada una de las actividades programadas y estar pendiente de que se cubran los requerimientos.	5 al 21 de junio
Montar la Instalación artística "Mensajes de la memoria" por los talleristas de artes plásticas	21 al 25 de junio
Iniciar las actividades de celebración del 50 aniversario de la CCO mediante plataformas virtuales	28 de junio

En el marco del 50 Aniversario de la Casa de la Cultura Oaxaqueña, realizado del 28 de junio al 03 de julio de 2021 se llevaron a cabo 15 actividades, las cuales fueron transmitidas a través de la cuenta institucional de Facebook y obtuvieron los siguientes resultados:

Total de reproducciones	Público principal
35 mil 519	47% hombres y 53% mujeres
Países que registraron reproducciones:	Estados Unidos, Chile, Honduras, Perú, Colombia, Japón, Turquía, Francia, Chile, Argentina, España, Nicaragua, Costa Rica, Panamá, Paraguay, Rusia, Bolivia, Nueva Zelanda, Guatemala, Puerto Rico y El Salvador.

## 7) Actividades artísticas.

Con el propósito de generar experiencias que enriquezcan el desarrollo de quienes participan en los talleres artísticos que se imparten en la institución, durante todo el año se programan actividades artísticas en la infraestructura física con la que cuenta la Casa de la Cultura Oaxaqueña.

Galerías	Foros
"Rufino Tamayo"	"Margarita Maza Parada"
"Atanacio García Tapia"	Pérgola "Sor Juana Inés de la Cruz"
"Alfonso Rivas"	Sala "Andrés Henestrosa"





	Sala "Arcelia Yañiz"
	Biblioteca "José Antonio Gay Castañeda"

### 7.1 Eventos culturales y artísticos en la Casa de la Cultura Oaxaqueña

A continuación, se detallan las actividades realizadas durante el periodo comprendido de enero a septiembre de 2021:

a) **En la Sala "Andrés Henestrosa",** se han realizado nueve actividades:

- ☒ Presentación de la publicación de los "Cuadernos de la Pandemia".
- ☒ Dos emisiones del coloquio de Autopublicaciones y ediciones de autor con la participación de las y los autores Enrique Arnaud Blum, Rodrigo Islas Brito, Nanashi Mauro y Alejandra Sic, Citlalic Rosales, Víctor Vázquez Quintas, Rodrigo Landaeta, Elia Pérez, actividades que fueron moderadas por Carlos Spíndola Pérez Guerrero y Efraín Velasco.
- ☒ Presentación del título "Indelebles" dedicado a Margarita Toledo con la participación de Uriel de Jesús Santiago Velasco, Jorge Bueno Sánchez y María Concepción Villalobos López.
- ☒ Presentación del Proyecto "Veracruz Alegre y Oaxaca Alegre" del Sindicato de Trabajadores de la Industria de la Radio, la Televisión y Telecomunicaciones (STIRTT), así como tres conferencias: "Historia de un emprendedor" impartida por Efraín Castillo Ramírez, "Comunicación de liderazgo" por Abigail Valdés Victoria y "Una generación exigida" por Javier López Álvarez.
- ☒ la Instalación de una sala de videoarte dentro del programa de Encuentros Indígenas organizados por la Embajada de Canadá en México, en la cual se exhibieron los cortometrajes, "Creatura Dada" de Caroline Monne, "Full on fire" de Rhayne Vermette y "Miss Chief's Praying Hands" de Kent Monkman

b) **En la Sala "Arcelia Yañiz",** hasta el momento no se ha llevado a cabo ninguna actividad.

c) **En el Foro "Margarita Maza Parada",** se llevaron a cabo once actividades:

- ☒ Presentación teatral "La piedra de la felicidad" de José Carlos Reyes con la participación del grupo representativo de teatro "Guel Navany".
- ☒ Función de títeres "Relatos titerebuenescos, cuentos que cuenta la gente" de Michel Jiménez Bueno con la participación de la compañía "Carpa Roja".
- ☒ Conferencia "Guerra de las Vírgenes" impartida por Jaime Morena y González miembro del Seminario de Cultura Mexicana capítulo Oaxaca.

- ☒ Cinco presentaciones en las que se mostraron los avances de los talleres de ballet, danza folclórica, ballet clásico y danza contemporánea de la Casa de la Cultura Oaxaqueña.
  - ☒ Tres presentaciones de danza contemporánea en coordinación con Casa Abierta, colectivo dancístico, Tiempo al tiempo con Luis Fernando Morales, Ley de la Conservación con María Karen Vilchis y Trenza salada con Inés Herrera.
- d) En la **Galería “Rufino Tamayo”** se exhibieron las exposiciones “Karma Mestizo” del artista Jaime Ruíz Martínez y “La Casa, el Cielo y la Serpiente” de José Ángel Santiago.
- e) En la **Galería “Atanacio García Tapia”**, se realizó la exposición colectiva “17 años” y “Los colores del agua” del artista visual Martín Dimitrova.
- f) En la **Galería “Alfonso Rivas”**, se exhibieron las exposiciones “Cuerpo y trazo de la danza” de Jorge Luis Plata y “Mil caminos, una mirada” de Manuel Jiménez.

## 7.2 Eventos culturales y artísticos en la ciudad de Oaxaca y municipios conurbados.

**Galerías virtuales:** Derivado de la contingencia sanitaria, la Casa de la Cultura Oaxaqueña cerró sus puertas al público en general, por lo que se implementaron exposiciones pictóricas virtuales a través del portal electrónico institucional: [www.oaxaca.gob.mx/cco](http://www.oaxaca.gob.mx/cco), en el cual, durante el periodo comprendido de enero a septiembre han mostrado las obras de diferentes artistas, como a continuación se detalla:

Artista	Exposición	Visitas
Israel Nazario	“Paisaje de Paradojas”	255
Spencer Farías	“Atmósferas”	150
Aarón Zoé	“ENTHEOS”	167

De igual forma, la página de Facebook de la Casa de la Cultura Oaxaqueña ha sido la vía para llegar a un público más amplio en la difusión de los contenidos en línea que produce la institución, ejemplo de ello son:

- Recital de violín desde casa, con la participación de alumnas y alumnos del taller de violín de la Casa de la Cultura Oaxaqueña.
- Tres clases abiertas de técnica de ballet número 1, escritos corporales del alma y al ritmo del merengue.



- Conferencia: “Retos y desavenencias de la danza en la vida de un bailarín” con la participación de los bailarines José Ortiz, Héctor Valdovinos y Gerardo Ibáñez.
- Performance dancístico lo presentó el Maestro Gerardo Ibáñez en el marco del Día Mundial de la Danza
- Entrevista a Karina Sosa, escritora galardonada con el Premio Primera Novela 2021.
- Cuatro demostraciones de talleristas para invitar a inscribirse a los talleres de guitarra, danza folclórica y danza contemporánea.

**Visitas a las galerías de la Casa de la Cultura Oaxaqueña:** Una vez que el semáforo epidemiológico ha transitado a color verde, la Casa de la Cultura Oaxaqueña, ha sido el primer recinto cultural del Gobierno del Estado en abrir las puertas de sus galerías al público en general bajo la modalidad de cita agendada, para ello, se empleó la plataforma Google Forms con la finalidad de que las y los usuarios puedan agendar su cita para recorrer las exposiciones temporales de las galerías con las cuales cuenta la institución. En ese sentido, en el periodo comprendido de enero a septiembre del presente año se han registrado los siguientes números de visitas.

<b>Galería “Rufino Tamayo”</b>	
Exposición “Karma Mestizo”	10 visitantes
Exposición “La casa, el cielo y la serpiente”:	115 visitantes
<b>Galería “Atanacio García Tapia”</b>	
Exposición colectiva “17 años”	47 visitantes.
Exposición “Los colores del agua”	53 visitantes
<b>Galería “Alfonso Rivas”</b>	
Exposición “Cuerpo y trazo de la danza”	6 visitantes
Exposición “Mil caminos, una mirada”	40 visitantes

### 7.3 Visitas guiadas al edificio de la Casa de la Cultura Oaxaqueña:

Durante el año 2021 no se han atendido visitas guiadas al edificio de la Casa de la Cultura Oaxaqueña toda vez que por la contingencia ocasionada por el COVID 19, los espacios públicos han permanecido cerrados.

Gobierno del Estado de Oaxaca  
UR: 502 - CASA DE LA CULTURA OAXAQUEÑA  
Estado de Situación Financiera  
Del 1° de enero al 30 de septiembre de 2021 y 2020  
(Pesos)



CONCEPTO	EJERCICIO FISCAL 2021	EJERCICIO FISCAL 2020	CONCEPTO	EJERCICIO FISCAL 2021	EJERCICIO FISCAL 2020
<b>ACTIVO</b>			<b>PASIVO</b>		
<b>ACTIVO CIRCULANTE</b>			<b>PASIVO CIRCULANTE</b>		
EFFECTIVO Y EQUIVALENTES	40,219	36,136	CUENTAS POR PAGAR A CORTO PLAZO	1,650,175	2,421,734
DERECHOS A RECIBIR EFECTIVO O EQUIVALENTES	1,609,955	2,385,598	<b>Total de PASIVO CIRCULANTE</b>	<b>1,650,175</b>	<b>2,421,734</b>
<b>Total de ACTIVO CIRCULANTE</b>	<b>1,650,175</b>	<b>2,421,734</b>	<b>TOTAL PASIVO</b>	<b>1,650,175</b>	<b>2,421,734</b>
<b>ACTIVO NO CIRCULANTE</b>			HACIENDA PÚBLICA/PATRIMONIO		
BIENES INMUEBLES, INFRAESTRUCTURA Y CONSTRUCCIONES	671,578	671,578	HACIENDA PÚBLICA/PATRIMONIO CONTRIBUIDO		
EN PROCESO			DONACIONES DE CAPITAL	810,450	810,450
BIENES MUEBLES	2,291,347	2,301,879	ACTUALIZACIÓN DE LA HACIENDA PÚBLICA/ PATRIMONIO	101,748	101,748
DEPRECIACIÓN, DETERIORO Y ARMORTIZACIÓN ACUMULADA	-1,113,835	-753,257	<b>Total de HACIENDA PÚBLICA/PATRIMONIO CONTRIBUIDO</b>	<b>912,198</b>	<b>912,198</b>
DE BIENES			HACIENDA PÚBLICA/PATRIMONIO GENERADO		
<b>Total de ACTIVO NO CIRCULANTE</b>	<b>1,849,091</b>	<b>2,220,200</b>	RESULTADOS DE EJERCICIO (AHORRO/ DESAHORRO)	-153,322	-146,745
			RESULTADOS DE EJERCICIOS ANTERIORES	1,090,215	1,454,748
<b>TOTAL DE ACTIVOS</b>	<b>3,499,265</b>	<b>4,641,934</b>	<b>Total de HACIENDA PÚBLICA/PATRIMONIO GENERADO</b>	<b>1,090,215</b>	<b>1,454,748</b>
			<b>TOTAL HACIENDA</b>	<b>2,002,413</b>	<b>2,366,945</b>
			<b>Total de Pasivo y Patrimonio/Hacienda Pública</b>	<b>3,499,265</b>	<b>4,641,934</b>

DIRECTOR GENERAL

JESÚS EMILIO DEL ECORRANCIO



2016-2022

CASA DE  
LA CULTURA  
OAXAQUEÑA

JEFE DEL DEPARTAMENTO ADMINISTRATIVO

ALBERTO SALVADOR MONTES QUIROZ



Gobierno del Estado  
2016-2022  
Casa de la Cultura  
Oaxaqueña  
Departamento  
Administrativo

Bajo protesta de decir verdad, certifico y hago de generación: Reyes Mantecón, Oaxaca, a 12 de OCTUBRE de 2021, que los estados financieros y sus Notas son razonablemente correctos y responsabilidad del emisor.

Gobierno del Estado de Oaxaca

UR: 502 - CASA DE LA CULTURA OAXAQUEÑA

Estado de Actividades

Del 1° de enero al 30 de septiembre de 2021 y 2020

(Pesos)



CONCEPTO	EJERCICIO FISCAL 2021	EJERCICIO FISCAL 2020	CONCEPTO	EJERCICIO FISCAL 2021	EJERCICIO FISCAL 2020
INGRESOS Y OTROS BENEFICIOS			GASTOS Y OTRAS PÉRDIDAS		
PARTICIPACIONES, APORTACIONES, CONVENIOS, INCENTIVOS DERIVADOS DE LA COLABORACION FISCAL, FONDOS DISTINGUIDOS, TRANSFERENCIAS, ASIGNACIONES, SUBSIDIOS Y SUBVENCIONES, Y PENSIONES Y JUBILACIONES	27,181,418	25,859,455	TRANSFERENCIAS, ASIGNACIONES, SUBSIDIOS Y OTRAS AYUDAS	27,181,418	25,859,455
TOTAL DE INGRESOS Y OTROS BENEFICIOS	27,181,418	25,859,455	TRANSFERENCIAS INTERNAS Y ASIGNACIONES AL SECTOR PÚBLICO	25,471,002	24,259,196
			PENSIONES Y JUBILACIONES	1,710,416	1,600,259
			OTROS GASTOS Y PÉRDIDAS EXTRAORDINARIAS	153,322	146,745
			ESTIMACIONES, DEPRECIACIONES, DETERIOROS, OBSOLESCENCIA Y AMORTIZACIONES	153,322	146,745
			TOTAL DE GASTOS Y OTRAS PERDIDAS	27,334,740	26,006,200
			DESAHORRO NETO DEL EJERCICIO	-153,322	-146,745



DIRECTOR GENERAL

JESÚS EMILIO DE REYES BLANCO

2016-2022  
CASA DE  
LA CULTURA  
OAXAQUEÑA

JEFE DEL DEPARTAMENTO ADMINISTRATIVO

ALBERTO SALVADOR MONTES QUIROZ

Concepto	Hacienda Pública/ Patrimonio		Ajustes por Cambios de Valor		Total
	Contribuido	Generado			
		Ejerc. Ant.	Del Ejercicio		
Patrimonio Neto Inicial Ajustado del Ejercicio	795,798	0	0	0	795,798
ACTUALIZACIONES DEL PATRIMONIO	101,748	0	0	0	101,748
DONACIONES DE CAPITAL	694,050	0	0	0	694,050
Variaciones de la Hacienda Pública / Patrimonio Neto del Ejercicio	0	0	1,454,748	0	1,454,748
RESULTADOS DE EJERCICIOS ANTERIORES	0	0	1,454,748	0	1,454,748
RESULTADOS DEL EJERCICIO (AHORRO/ DESAHORRO)	0	0	0	0	0
Hacienda Pública / Patrimonio Neto Final del Ejercicio 2020	795,798	0	1,454,748	0	2,250,545
Cambios en la Hacienda Pública / Patrimonio Neto del Ejercicio 2021	912,198	0	0	0	912,198
ACTUALIZACIONES DEL PATRIMONIO	101,748	0	0	0	101,748
DONACIONES DE CAPITAL	810,450	0	0	0	810,450
Variaciones de la Hacienda Pública / Patrimonio Neto del Ejercicio	0	0	1,444,216	0	1,444,216
RESULTADOS DE EJERCICIOS ANTERIORES	0	0	1,090,215	0	1,090,215
RESULTADOS DEL EJERCICIO (AHORRO/ DESAHORRO)	0	0	354,001	0	354,001
Saldo Neto en la Hacienda Pública / Patrimonio 2021	912,198	0	1,444,216	0	2,356,414

DIRECTOR GENERAL

JESUS EMILIO DE LEON BLANCO

2016-2022

CASA DE  
LA CULTURA  
OAXAQUEÑA

JEFE DEL DEPARTAMENTO ADMINISTRATIVO

ALBERTO SALVADOR MONTES QUIROZ



Cuenta de la Hacienda Pública Estatal 2021  
Gobierno del Estado de Oaxaca  
UR: 502 - CASA DE LA CULTURA OAXAQUEÑA  
Estado de Cambios en la Situación Financiera  
Del 1° de enero al 30 de septiembre de 2021 y 2020  
(Pesos)



CONCEPTO	ORIGEN	APLICACIÓN	CONCEPTO	ORIGEN	APLICACIÓN
ACTIVO	1,146,752	4,083	PASIVO	0	771,560
ACTIVO CIRCULANTE	775,643	4,083	PASIVO CIRCULANTE	0	771,560
EFFECTIVO Y EQUIVALENTES	0	4,083	CUENTAS POR PAGAR A CORTO PLAZO	0	771,560
DERECHOS A RECIBIR EFFECTIVO O EQUIVALENTES	775,643	0	HACIENDA PÚBLICA/PATRIMONIO	0	364,533
ACTIVO NO CIRCULANTE	371,110	0	HACIENDA PÚBLICA/PATRIMONIO CONTRIBUIDO	0	0
BIENES INMUEBLES, INFRAESTRUCTURA Y CONSTRUCCIONES EN PROCESO	0	0	DONACIONES DE CAPITAL	0	0
BIENES MUEBLES	10,532	0	ACTUALIZACIÓN DE LA HACIENDA PÚBLICA/ PATRIMONIO	0	0
DEPRECIACIÓN, DETERIORO Y ARMORTIZACIÓN ACUMULADA DE BIENES	360,578	0	HACIENDA PÚBLICA/PATRIMONIO GENERADO	0	364,533
			RESULTADOS DE EJERCICIO (AHORRO/ DESAHORRO)	0	0
			RESULTADOS DE EJERCICIOS ANTERIORES	0	364,533
			RESULTADOS DEL EJERCICIO (AHORRO/DESAHORRO)	1,321,963	0
			TOTALES	1,321,963	1,136,092

DIRECTOR GENERAL

JESÚS EMILIO DE LEO BLANCO



2016-2022  
CASA DE  
LA CULTURA  
OAXAQUEÑA

Bajo protesta de decir verdad declaramos que los estados financieros y sus Notas son razonablemente correctos y responsabilidad del emisor.

JEFE DEL DEPARTAMENTO ADMINISTRATIVO

ALBERTO SALVADOR MONTES QUIROZ





GOBIERNO DEL ESTADO  
DE OAXACA



CCO  
Casa de la Cultura  
Oaxaqueña

## Estado de Flujos de Efectivo

Casa de la Cultura Oaxaqueña		
Del 1 de enero al 30 de septiembre de 2021		
Concepto	enero-septiembre 2021	enero-septiembre 2020
<b>Flujos de Efectivo de las Actividades de Operación</b>		
<b>Origen</b>	<b>26,252,603</b>	<b>26,285,249</b>
Impuestos	0	0
Cuotas y Aportaciones de Seguridad Social	0	0
Contribuciones de Mejoras	0	0
Derechos	0	0
Productos	0	0
Aprovechamientos	0	0
Ingresos por Venta de Bienes y Prestación de Servicios	0	0
Participaciones, Aportaciones, Convenios, Incentivos Derivados de la Colaboración Fiscal y Fondos Distintos de Aportaciones	0	0
Transferencias, Asignaciones, Subsidios y Subvenciones, y Pensiones y Jubilaciones	27,181,418	25,859,455
Otros Orígenes de Operación	-928,815	425,794
<b>Aplicación</b>	<b>26,215,117</b>	<b>26,249,114</b>
Servicios Personales	0	0
Materiales y Suministros	0	0
Servicios Generales	0	0
Transferencias Internas y Asignaciones al Sector Público	25,471,002	24,259,196
Transferencias al resto del Sector Público	0	0
Subsidios y Subvenciones	0	0
Ayudas Sociales	0	0
Pensiones y Jubilaciones	1,710,416	1,600,259
Transferencias a Fideicomisos, Mandatos y Contratos Análogos	0	0
Transferencias a la Seguridad Social	0	0
Donativos	0	0
Transferencias al Exterior	0	0
Participaciones	0	0
Aportaciones	0	0
Convenios	0	0
Otras Aplicaciones de Operación	-966,301	389,659
<b>Flujos Netos de Efectivo por Actividades de Operación</b>	<b>37,486</b>	<b>36,135</b>
<b>Flujos de Efectivo de las Actividades de Inversión</b>		
<b>Origen</b>	<b>143,232</b>	<b>186,010</b>
Bienes Inmuebles, Infraestructura y Construcciones en Proceso	0	0
Bienes Muebles	-10,090	39,265
Otros Orígenes de Inversión	153,322	146,745
<b>Aplicación</b>	<b>143,232</b>	<b>186,010</b>
Bienes Inmuebles, Infraestructura y Construcciones en Proceso	0	0
Bienes Muebles	-10,090	39,265
Otras Aplicaciones de Inversión	153,322	146,745
<b>Flujos Netos de Efectivo por Actividades de Inversión</b>	<b>0</b>	<b>0</b>
<b>Flujo de Efectivo de las Actividades de Financiamiento</b>		
<b>Origen</b>	<b>0</b>	<b>0</b>
Endeudamiento Neto	0	0
Interno	0	0
Externo	0	0
Otros Orígenes de Financiamiento	0	0
<b>Aplicación</b>	<b>0</b>	<b>0</b>
Servicios de la Deuda	0	0
Interno	0	0
Externo	0	0
Otras Aplicaciones de Financiamiento	0	0
<b>Flujos Netos de Efectivo por Actividades de Financiamiento</b>	<b>0</b>	<b>0</b>
<b>Incremento/Disminución Neta en el Efectivo y Equivalentes al Efectivo</b>	<b>37,486</b>	<b>36,135</b>
<b>Efectivo y Equivalentes al Efectivo al Inicio del Ejercicio</b>	<b>2,733</b>	<b>1</b>
<b>Efectivo y Equivalentes al Efectivo al Final del Ejercicio</b>	<b>40,219</b>	<b>36,136</b>

Bajo protesta de decir verdad declaramos que los Estados Financieros y sus Notas son razonablemente correctos y responsabilidad del emisor.

DIRECTOR GENERAL  
JESÚS EMILIO BELLO BLANCO

JEFE DEL DEPARTAMENTO ADMINISTRATIVO  
ALBERTO SALVADOR MONTES QUIROZ

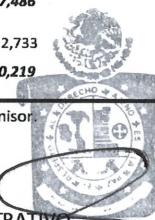
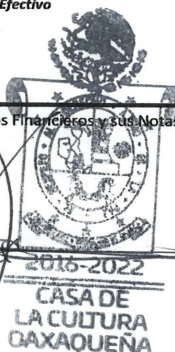

Gobierno del Estado  
2016-2022  
Casa de la Cultura  
Oaxaqueña  
Departamento  
Administrativo

"Tercer Informe Trimestral Enero-Septiembre del ejercicio 2021"

Cuenta de la Hacienda Pública Estatal 2021  
 Gobierno del Estado de Oaxaca  
 UR: 502 - CASA DE LA CULTURA OAXAQUEÑA  
 Estado Analítico del Activo  
 Del 1° de enero al 30 de septiembre de 2021  
 (Pesos)



DESCRIPCION	SALDO INICIAL	PERIODO		SALDO FINAL	FLUJO
		CARGOS	ABONOS		
ACTIVO					
ACTIVO CIRCULANTE	2,578,990	27,356,859	28,285,674	1,650,175	-928,815
EFFECTIVO Y EQUIVALENTES	2,733	19,845,228	19,807,742	40,219	37,486
DERECHOS A RECIBIR EFFECTIVO O EQUIVALENTES	2,576,257	7,511,631	8,477,933	1,609,955	-966,301
ACTIVO NO CIRCULANTE	2,012,503	---	163,412	1,849,091	-163,412
BIENES INMUEBLES, INFRAESTRUCTURA Y CONSTRUCCIONES EN PROCESO	671,578	---	---	671,578	---
BIENES MUEBLES	2,301,437	---	10,090	2,291,347	-10,090
DEPRECIACIÓN, DETERIORO Y ARMORTIZACIÓN ACUMULADA DE BIENES	-960,513	---	153,322	-1,113,835	153,322
<b>TOTAL ACTIVO</b>	<b>4,591,493</b>	<b>27,356,859</b>	<b>28,449,087</b>	<b>3,499,265</b>	<b>-1,092,228</b>

DIRECTOR GENERAL

JESÚS EMILIO DE LEO BLANCO



2016-2022  
 CASA DE  
 LA CULTURA  
 OAXAQUEÑA

JEFE DEL DEPARTAMENTO ADMINISTRATIVO

ALBERTO SALVADOR MONTES QUIROZ



Gobierno del Estado  
 2016-2022  
 Casa de la Cultura  
 Oaxaqueña  
 Departamento  
 Administrativo

Reyes Mantecón, Oaxaca, a 12 de OCTUBRE de 2021  
 Bajo protesta de decir verdad declaramos que los estados financieros y sus Notas son razonablemente correctos y responsabilidad del emisor.



Cuenta de la Hacienda Pública Estatal 2021  
 Gobierno del Estado de Oaxaca  
 UR: 502 Casa de la Cultura Oaxaqueña  
 UE: 502 Casa de la Cultura Oaxaqueña  
 Estado Analítico de la Deuda y Otros Pasivos  
 Del 1 de enero al 30 de septiembre de 2021  
 (Pesos)



Denominación de las Deudas	Moneda de Contratación	Institución o País Acreedor	Saldo Inicial del Periodo	Saldo Final del Periodo
<b>DEUDA PÚBLICA</b>				
<b>Corto Plazo</b>				
Deuda Interna			0	0
Instituciones de Crédito			0	0
Títulos y Valores			0	0
Arrendamientos Financieros			0	0
Deuda Externa			0	0
Organismos Financieros Internacionales			0	0
Deuda Bilateral			0	0
Títulos y Valores			0	0
Arrendamientos Financieros			0	0
<b>Subtotal a Corto Plazo</b>			0	0
<b>Largo Plazo</b>				
Deuda Interna			0	0
Instituciones de Crédito			0	0
Títulos y Valores			0	0
Arrendamientos Financieros			0	0
Deuda Externa			0	0
Organismos Financieros Internacionales			0	0
Deuda Bilateral			0	0
Títulos y Valores			0	0
Arrendamientos Financieros			0	0
<b>Subtotal a Largo Plazo</b>			0	0
Otros Pasivos			2,578,990	1,650,175
<b>Total de Deuda y Otros Pasivos</b>			<b>2,578,990</b>	<b>1,650,175</b>

Bajo protesta de decir verdad declaramos que los Estados Financieros y sus Notas son razonablemente correctos y responsabilidad del emisor

JESÚS EMILIO DE LEO BLANCO  
 DIRECTOR GENERAL



ALBERTO SALVADOR MONTES QUIROZ  
 JEFE DEL DEPARTAMENTO ADMINISTRATIVO





GOBIERNO DEL ESTADO  
DE OAXACA



**CCO**  
Casa de la Cultura  
Oaxaqueña

## INFORME SOBRE PASIVOS CONTINGENTES DEL 1° DE ENERO AL 30 DE SEPTIEMBRE DEL 2021

NO APLICA

## NOTAS A LOS ESTADOS FINANCIEROS

DEL 01 DE ENERO AL 30 DE SEPTIEMBRE DEL 2021  
(PESOS)

Remito informe relacionado con la Información Financiera de la Casa de la Cultura Oaxaqueña del periodo del 1° de enero al 30 de septiembre del 2021:

### NOTAS DE DESGLOSE

#### I) NOTAS AL ESTADO DE SITUACION FINANCIERA

El estado de Situación Financiera tiene como propósito mostrar información relativa a los recursos y obligaciones de la entidad.

#### ACTIVO

CUENTAS	ENERO-SEPTIEMBRE 2021	ENERO-SEPTIEMBRE 2020
<b>ACTIVO CIRCULANTE</b>		
Efectivo y Equivalentes	40,219	36,136
Derechos a recibir efectivo o Equivalentes	1,609,955	2,385,598
Derechos a recibir bienes o servicios	0	0
<b>Total de Activo Circulante</b>	<b>1,650,175</b>	<b>2,421,734</b>
Bienes Inmuebles, infraestructura y construcciones en proceso	671,578	671,578
Bienes Muebles	2,291,347	2,301,879
Activos Intangibles	0	0
Depreciación, Deterioro y amortización Acumulada de Bienes e Intangibles	-1,113,835	-753,257
<b>Total de Activo no Circulante</b>	<b>1,849,091</b>	<b>2,220,200</b>
<b>TOTAL DE ACTIVOS</b>	<b>3,499,265</b>	<b>4,641,934</b>

#### ACTIVO CIRCULANTE

##### Efectivo y Equivalentes

El rubro de efectivo y equivalentes al 30 de septiembre de 2021, representa los recursos disponibles de la Entidad, saldo que se refleja en las siguientes cuentas bancarias 0418288890, 1132709858, 1132709867, 1135080549 y 1155309350. Gastos de Operación 2016, saldo \$1 (Un peso 00/100 M.N.) pendiente de reintegrar a la Jefa del Departamento Administrativo por el depósito realizado en su momento a ésta cuenta para





GOBIERNO DEL ESTADO  
DE OAXACA



CCO  
Casa de la Cultura  
Oaxaqueña

que la Institución bancaria no la cancelara por falta de movimientos; Servicios Personales 2021, saldo \$87 (Ochenta y siete pesos 00/100 M.N.), pendiente de reintegrar a la Secretaría de Finanzas por los intereses generados en esta cuenta y por las diferencias generadas en el redondeo del pago de impuestos; Gastos de Operación 2021, saldo \$125 (Ciento veinticinco pesos 00/100 M.N.) pendiente de pago al Jefe del Departamento Administrativo por los depósitos realizado para cubrir las comisiones bancarias; Fondo rotatorio 2021, saldo \$40,004 (Cuarenta mil cuatro pesos 00/100 M.N.), pendiente de reintegrar a la Secretaría de Finanzas por los intereses generados en esta cuenta y por el fondo rotatorio otorgado por la SEFIN en el mes de enero 2021.

### **Derechos a recibir Efectivo o Equivalentes**

En el rubro de Derechos a recibir Efectivo o Equivalentes (Otros deudores diversos por cobrar a C.P) el saldo que se expresa en el Estado de Situación Financiera al 30 de septiembre del 2021, corresponden a las provisiones por retenciones de nómina y gastos de operación, de los ejercicios 2016, 2018 y 2021, integrándose de la siguiente forma: Préstamo quirografario, Préstamo hipotecario, Vale de despensa SISPEIDCEO, Impuestos sobre sueldos y salarios, I.S.R. retenciones por asimilados y salarios, IMSS, Seguro de vida personal admvo base conf, Seguro de vida MMS, Seguros Inbursa, Seguros argos, Nuñez Banuet servicios funerarios, Fondo de pensiones, Cuota sindical, Fonacot, Su pago Chedraui, Ofem Oaxaca, Cooperativa Acreimex, Fisofo, Publiseg, Total fin Foster capital, Nómina apoyo, Cooperativa Sinvacrem, Directodo México, Descuentos por préstamos Monte de Piedad, Agencia y sociedad de valores, Tú nómina plus, DXN Express, Pre15na, Fortaleza, Banco Mercantil del Norte SA de CV, Secretaría de Finanzas y Secretaría de Finanzas (Provisión). Cabe señalar que en este rubro se contempla el saldo por \$1,609,955 (Un millón seiscientos nueve mil novecientos cincuenta y cinco pesos 00/100 M.N.), que, al 30 de septiembre del 2021, no fueron ministrados por la Tesorería de la Secretaria de Finanzas, y en este ejercicio forma parte de Adeudos de Ejercicios Anteriores.

### **ACTIVO NO CIRCULANTE**

Está constituido por el conjunto de valores y derechos de realización o disponibilidad con un periodo de tiempo superior a un año.

### **Bienes inmuebles, infraestructura y construcciones en proceso**

El rubro de Bienes Inmuebles de la Casa de la Cultura Oaxaqueña del periodo del 1° de enero al 30 de septiembre de 2021, está integrado de la siguiente forma:



CUENTAS	ENERO-SEPTIEMBRE 2021	ENERO-SEPTIEMBRE 2020
Edificios no habitacionales	671,578	671,578
<b>TOTAL</b>	<b>671,578</b>	<b>671,578</b>

## Bienes muebles

El rubro de Bienes Muebles de la Casa de la Cultura Oaxaqueña del periodo del 1° de enero al 30 de septiembre del 2021, está integrado de la siguiente forma:

CUENTAS	ENERO-SEPTIEMBRE 2021	ENERO-SEPTIEMBRE 2020
Muebles de Oficina y Estantería	210,270	210,270
Muebles, excepto de oficina y estantería	318,189	318,189
Equipo de Cómputo y Tecnologías de la Información	232,670	238,260
Otros mobiliarios y equipos de administración	10,087	10,087
Equipos y Aparatos Audiovisuales	257,921	262,421
Cámaras fotográficas y de video	24,700	24,700
Automóviles y Camiones	792,179	792,621
Sistemas de aire acondicionado, calefacción y de refrigeración industrial y comercial	39,025	39,025
Herramientas y máquinas-herramienta	8,765	8,765
Otros equipos	139,541	139,541
Bienes artísticos, culturales y científicos	258,000	258,000
<b>TOTAL</b>	<b>2,291,347</b>	<b>2,301,879</b>

Al 30 de septiembre del 2021, el saldo del rubro de Activo no Circulante es de \$ 1,849,091 (Un millón ochocientos cuarenta y nueve mil noventa y un pesos 00/100 M.N.), haciendo referencia que la entidad no adquirió un bien mueble e inmueble, sin embargo, realizó la baja definitiva de unos bienes muebles por su mal estado, por lo que en este periodo del 1° de enero al 30 de septiembre del 2021 si hubo movimientos en el Activo no Circulante.

La depreciación acumulada de los bienes muebles al 30 de septiembre del 2021, es de \$1,113,835 (Un millón ciento trece mil ochocientos treinta y cinco pesos 00/100 M.N.), cuyo método fue instruido por la Secretaría de Finanzas junto con la Secretaría de Administración (Dirección de Patrimonio), los cuales acordaron que el Sistema Integral de Control de Inventario Patrimonial de Oaxaca (SICIPO), generara automáticamente los reportes de depreciación semestralmente por cada bien registrado como activo no



circulante, cuyos porcentajes aplicables están en la tabla de parámetros de Estimación de Vida Útil emitidos por el CONAC, y con base en éstos reportes, se tiene que registrar en la contabilidad la depreciación correspondiente. Lo anterior, de conformidad a lo establecido en el Acuerdo por el que se reforman las Reglas Específicas del Registro y Valoración del Patrimonio, publicadas en el Diario Oficial de la Federación con fecha 27 de diciembre de 2017 y a la circular N° SA/DP/009/2018 de fecha 27 de junio de 2018 emitida por la Dirección de Patrimonio, aún vigentes.

## **PASIVO**

El saldo de este rubro al 30 de septiembre del 2021, asciende a la cantidad de \$1,650,174 (Un millón seiscientos cincuenta mil ciento setenta y cuatro pesos 00/100 M.N.), que corresponden a los compromisos de pagos adquiridos durante los ejercicios fiscales 2016 y 2021 con varios proveedores y prestadores de servicios por las adquisiciones de bienes y contratación de servicios por pagar a corto plazo, también en este rubro se contemplan los montos de las provisiones de nóminas (retenciones de los trabajadores) correspondientes a los ejercicios fiscales 2016, 2018 y 2021 detallándose de la siguiente forma:

### **PASIVO CIRCULANTE**

CUENTAS	ENERO-SEPTIEMBRE 2021	ENERO-SEPTIEMBRE 2020
<b>Cuentas por Pagar a corto plazo</b>		
Otras prestaciones sociales y económicas por pagar a CP	101,289	282,495
Deudas por Adquisición de Bienes y Contratación de Servicios por Pagar a CP	5,800	5,800
Transferencias Internas y Asignaciones al Sector Público	154,165	457,341
Retenciones de impuestos por pagar a CP	182,153	183,413
Retenciones del Sistema de seguridad social por Pagar a CP	330,945	624,029
Otras retenciones y Contribuciones por Pagar a CP	835,558	828,462
Fondos rotatorios por pagar a CP	40,000	40,000
Otras Cuentas por Pagar a corto plazo	265	194
<b>TOTAL</b>	<b>1,650,175</b>	<b>2,421,734</b>



## HACIENDA PÚBLICA/PATRIMONIO

CUENTAS	ENERO-SEPTIEMBRE 2021	ENERO-SEPTIEMBRE 2020
<b>HACIENDA PÚBLICA/PATRIMONIO GENERADO</b>		
Donaciones de capital	810,450	810,450
Actualización de la Hacienda Pública/Patrimonio	101,748	101,748
Resultados de Ejercicio (ahorro/Desahorro)	0	0
Resultado de ejercicios Anteriores	1,090,215	1,454,748
<b>Total de Hacienda Pública/Patrimonio Generado</b>	<b>2,002,413</b>	<b>2,366,945</b>
Resultado del Ejercicio (Ahorro/Desahorro)	-153,322	-146,745

La cuenta de Hacienda Pública/Patrimonio, refleja un saldo al 30 de septiembre del 2021, por la cantidad de \$2,002,413 (Dos millones dos mil cuatrocientos trece pesos 00/100 M.N.), que representa la acumulación de resultados de ejercicios anteriores.

**Resultado del Ejercicio (Desahorro)** asciende a la cantidad de \$153,322 (Ciento cincuenta y tres mil trescientos veintidós pesos 00/100 M.N.), que corresponde a la depreciación acumulada de los bienes muebles.

## II) NOTAS AL ESTADO DE ACTIVIDADES

Muestra el resultado de las operaciones de la entidad correspondiente al periodo del 1° de enero al 30 de septiembre del 2021, integrado de la siguiente forma:

CUENTAS	ENERO-SEPTIEMBRE 2021	ENERO-SEPTIEMBRE 2020
<b>INGRESOS Y OTROS BENEFICIOS</b>		
PARTICIPACIONES, APORTACIONES, TRANSFERENCIAS, ASIGNACIONES, SUBSIDIOS Y OTRAS AYUDAS	27,181,418	25,859,455
<b>TOTAL DE INGRESOS Y OTROS BENEFICIOS</b>	<b>27,181,418</b>	<b>25,859,455</b>
<b>GASTOS Y OTRAS PERDIDAS</b>		



TRANSFERENCIAS, ASIGNACIONES, SUBSIDIOS Y OTRAS AYUDAS	27,181,418	25,859,455
OTROS GASTOS Y PÉRDIDAS EXTRAORDINARIAS	153,322	146,745
TOTAL DE GASTOS Y OTRAS PERDIDAS	27,334,740	26,006,200
AHORRO O DESAHORRO NETO DEL EJERCICIO	-153,322	-146,745

### Ingresos y Otros Beneficios

Los ingresos corresponden a los recursos recaudados en el periodo del 1° de enero al 30 de septiembre del 2021, el cual asciende a un importe de \$27,181,418 (Veintisiete millones ciento ochenta y un mil cuatrocientos dieciocho pesos 00/100 M.N.), recursos que fueron comprometidos y devengados durante el mes.

### Gastos y Otras Pérdidas

El rubro de Gastos y Otras Pérdidas, corresponden a lo devengado por la Entidad en el periodo del 1° de enero al 30 de junio del 2021, por la cantidad de \$27,181,418 (Veintisiete millones ciento ochenta y un mil cuatrocientos dieciocho pesos 00/100 M.N), integrado de la siguiente manera:

Transferencias, Asignaciones, Subsidios y Otras Ayudas.

- Transferencias Internas y Asignaciones al Sector Público, refleja un saldo de \$25,471,002 (Veinticinco millones cuatrocientos setenta y un mil dos pesos 00/100 M.N.), correspondiente a recursos que fueron comprometidos y devengados en los rubros de: Servicios personales, Materiales y Suministros, y Servicios Generales, durante el mes.
- Pensiones y jubilaciones, refleja un saldo por \$1,710,416 (Un millón setecientos diez mil cuatrocientos dieciséis pesos 00/100 M.N.), correspondiente a las Cuotas Patronales al fondo de pensiones, que fueron comprometidas y devengadas durante el mes.

### Otros gastos y pérdidas extraordinarias

- Estimaciones, depreciaciones, deterioros, obsolescencia y amortizaciones, refleja un saldo de \$ 153,322 (Ciento cincuenta y tres mil trescientos veintidós pesos 00/100

M.N.), correspondiente a las depreciaciones acumuladas de los bienes muebles durante el periodo: del 1° de enero al 30 de septiembre del 2021.

### Desahorro Neto del Ejercicio

En el Estado de Actividades, al 30 de septiembre 2021, refleja un Desahorro Neto del Ejercicio por la cantidad de \$ 153,322 (Ciento cincuenta y tres mil trescientos veintidós pesos 00/100 M.N.), que corresponde a la depreciación acumulada de los bienes muebles.

### III) NOTAS AL ESTADO DE VARIACION EN LA HACIENDA PÚBLICA

#### Variaciones de la hacienda Pública/Patrimonio Neto del ejercicio

#### Hacienda Pública/ Patrimonio generado

#### Resultados de Ejercicios Anteriores

El apartado de Hacienda Pública/Patrimonio Generado, al 30 de septiembre del 2021, asciende a la cantidad de \$2,356,414 (Dos millones trescientos cincuenta y seis mil cuatrocientos catorce pesos 00/100 M.N.), integrándose de la siguiente manera:

RUBRO	VARIACIONES
Cambios en la Hacienda Pública/Patrimonio Neto del Ejercicio 2021	912,198
Resultados de Ejercicios Anteriores	1,090,215
Resultado del Ejercicio (Ahorro/Desahorro)	354,001
<b>Saldo Neto en la Hacienda Pública/Patrimonio 2021</b>	<b>2,356,414</b>

### IV) NOTAS AL ESTADO DE FLUJO DE EFECTIVO

#### Efectivo y equivalentes

##### 1. Análisis de saldo en la cuenta de Efectivo y Equivalentes:

CONCEPTO	ENERO-SEPTIEMBRE 2021	ENERO-SEPTIEMBRE 2020
Efectivos en Bancos – Tesorería	0	0
Efectivos en Bancos – Dependencias	40,219	36,136
Inversiones temporales (hasta 3 meses)	0	0
Fondos con afectación específica	0	0





Depósitos de fondos de terceros y otros	0	0
<b>Total de Efectivos y Equivalentes</b>	<b>40,219</b>	<b>36,136</b>

2. Conciliación de los Flujos de Efectivo Netos de las Actividades de Operación y la cuenta de Ahorro/Desahorro antes de Rubros Extraordinarios.

CONCEPTO	ENERO-SEPTIEMBRE 2021	ENERO-SEPTIEMBRE 2020
Ahorro/Desahorro antes de rubros Extraordinarios	153,322	146,745
Movimientos de partida (o rubros) que no afectan al efectivo	0	0
Depreciación	153,322	146,745
Amortización	0	0
Incrementos en las provisiones	0	0
Incremento en inversiones producido por revaluación	0	0
Ganancia/pérdida en venta de propiedad, planta y equipo	0	0
Incremento en cuentas por cobrar	0	0
Partidas extraordinarias	0	0

### NOTAS DE MEMORIA (CUENTAS DE ORDEN)

Las cuentas de orden se utilizan para registrar movimientos de valores que no afecten o modifiquen el balance del ente contable, sin embargo, su incorporación en libros es necesaria con fines de recordatorio contable, de control y en general sobre los aspectos administrativos, o bien, para consignar sus derechos o responsabilidades contingentes que puedan, o no, presentarse en el futuro.

1. Cuentas de orden presupuestarias:

Presupuesto de Egresos Aprobado  
 Presupuesto de Egresos por Ejercer  
 Presupuesto Modificado  
 Presupuesto de Egresos Comprometido  
 Presupuesto de Egresos Devengado  
 Presupuesto de Egresos Ejercido  
 Presupuesto de Egresos Pagado

## NOTAS DE GESTIÓN ADMINISTRATIVA

### 1. Introducción:

Los estados Financieros de los entes públicos, proveen de información financiera a los principales usuarios de la misma, al Congreso y a los ciudadanos.

El objetivo del presente documento es la revelación del contexto y de los aspectos económicos-financieros más relevantes que influyeron en las decisiones del período: del 1° de enero al 30 de septiembre del 2021 y deberán ser considerados en la elaboración de los estados financieros para la mayor comprensión de los mismos y sus particulares.

De esta manera, se informa y explica la respuesta del gobierno a las condiciones relacionadas con la información financiera de cada periodo de gestión: además, de exponer aquellas políticas que podrían afectar la toma de decisiones en períodos posteriores.

### 2. Panorama Económico y Financiero:

Al 1° de enero de 2021, se nos aprueba un presupuesto de egresos para el ejercicio fiscal 2021, un presupuesto autorizado de \$ 28,119,480 (Veintiocho millones ciento diecinueve mil cuatrocientos ochenta pesos 00/100 M.N.), con fundamento en la Ley Orgánica del Poder Ejecutivo del Estado de Oaxaca y el Decreto del Presupuesto de Egresos del Estado de Oaxaca, mismo que se encuentra distribuido conforme a la estructura programática presentada en el Programa Operativo Anual (POA).

Durante el periodo del 1° de enero al 30 de septiembre de 2021, se realizaron movimientos presupuestales para lograr y reforzar metas programadas.

Al inicio de las actividades administrativas la falta de créditos por parte de los proveedores no repercutió para que se ejerciera casi el 100% el ejercicio del gasto, sin embargo, se tienen adeudos del ejercicio fiscal 2016, que ascendieron a la cantidad de \$ 162,768 (Ciento sesenta y dos mil setecientos sesenta y ocho pesos 00/100 M.N.), por lo cual se solicitó apoyo a la Tesorería de la Secretaría de Finanzas para dar solución a los pagos de proveedores mediante los oficios N° CCO/DG/DA/C/0918/2017 de fecha 28 de septiembre de 2017 y N° CCO/DG/DA/C/1080/2017 de fecha 15 de noviembre del 2017, contestándonos mediante el oficio N° SF/SECyT/TES/3454/2017 de fecha 7 de diciembre de 2017, que estas CLC's se encontraban pendientes de pago, en atención a que el Estado presentaba un déficit en su liquidez, por lo que esa Secretaría no contaba con la disponibilidad financiera requerida para ello; en el Ejercicio 2018, mediante los oficios N° CCO/DG/DA/C/0367/2018 de fecha 20 de abril del 2018 y N° CCO/DG/DA/C/0580/2018 de fecha 25 de junio del 2018, se le solicitó a la Subsecretaría de Egresos, Contabilidad y Tesorería de la Secretaría de Finanzas, nos informará sobre el



GOBIERNO DEL ESTADO  
DE OAXACA



**CCO**  
Casa de la Cultura  
Oaxaqueña

estado que guardaban estos pagos, remitiéndonos el oficio N° SF/SECyT/TES/1224/2018 de fecha 8 de agosto del 2018, mediante el cual nos informa que sólo habían realizado un pago por ventanilla única y que las demás CLC's se encontraban pendientes de pago en razón a que el estado presentaba un déficit en su liquidez por lo cual esta Secretaría no contaba con la disponibilidad financiera requerida para ello; sin embargo mediante el oficio N° CCO/DG/DA/C/0901/2018 de fecha 20 de septiembre del 2018 se volvió a insistir a la SEFIN sobre la ministración de estas CLC's, sin que nos dieran respuesta, por lo que mediante oficio N° CCO/DG/DA/C/1173/2018 de fecha 30 de noviembre de 2018 se volvió a insistir sobre su ministración, contestándonos mediante el oficio N° SF/SECyT/TES/0177/2019 de fecha 11 de febrero del 2019, en el cual nos comunican que no es posible atender nuestra solicitud, en razón a que el estado presentaba un déficit en su liquidez por la cual esa Secretaría no contaba con la disposición financiera requerida para ello; mediante el oficio N° CCO/DG/DA/RF/O/0007/2019 de fecha 27 de marzo del 2019 y N° CCO/DG/DA/O/0023/2019 de fecha 21 de junio del 2019, se volvió a insistir ante la Subsecretaría de Egresos, Contabilidad y Tesorería de la Secretaría de Finanzas, contestándonos mediante el oficio N° SF/SECyT/TES/1138/2019 de fecha 10 de septiembre de 2019 que dichas CLC's se encontraban pendientes de pago, sin embargo, su ministración está supeditada a la disponibilidad financiera del Estado, ya que de acuerdo al art. 17 del Decreto de Presupuesto de Egresos del Estado de Oaxaca para el ejercicio fiscal 2019, los ejecutores de gasto se sujetarán a los montos y calendarios autorizados, así como a la disponibilidad financiera durante el ejercicio fiscal; mediante el oficio N° CCO/DG/O/0325/2019 de fecha 22 de noviembre del 2019, se le solicitó nuevamente a la Subsecretaría de Egresos, Contabilidad y Tesorería de la SEFIN, que con motivo del cierre del ejercicio fiscal 2019 nos ministrará las CLC's tramitadas en el ejercicio 2016, sin que a la fecha nos den respuesta; en el ejercicio 2020, mediante el oficio N° CCO/DG/0283/05/2020 de fecha 20 de mayo del 2020, se solicitó el apoyo del Subsecretario de Egresos, Contabilidad y Tesorería de la SEFIN para que nos ministraran las CLC's tramitadas en dicho ejercicio, informándonos mediante el oficio N° SF/SECyT/TES/CCF/PMP/020/2020 de fecha 18 de agosto del 2020, que las CLC's se encuentran supeditadas a la disponibilidad financiera del Estado, de acuerdo al Artículo 18 del Decreto de Presupuesto de Egresos del Estado de Oaxaca para el Ejercicio Fiscal 2020; mediante el oficio N° CCO/DG/0346/08/2020 de fecha 31 de agosto, se solicitó al Subsecretario de Egresos, Contabilidad y Tesorería de la SEFIN, nos indicará el procedimiento a seguir de las líneas de captura que se tramitaron en el ejercicio 2016 mediante CLC's N° 642, 732 y 800 por un total de \$109,500 para la publicación de documentos oficiales de la Casa de la Cultura Oaxaqueña, puesto que dicho trámite también lo había realizado la Consejería Jurídica del Gobierno del Estado de Oaxaca en ese mismo año, cuyas líneas de captura que ésta había tramitado ante la SEFIN ya habían sido pagadas en ese mismo año, las publicaciones ya habían sido realizadas en el Periódico Oficial del Gobierno del Estado de Oaxaca y las facturas correspondientes tenían los datos fiscales de la CCO, y para complementar dicho oficio, se tramitó el oficio N°



GOBIERNO DEL ESTADO  
DE OAXACA



CCO  
Casa de la Cultura  
Oaxaqueña

CCO/DG/DA/0181/09/2020 de fecha 4 de septiembre del 2020 ante dicha Consejería para que nos proporcionarán los números de líneas de captura y de CLC's mediante las cuales habían realizado el mismo trámite ante la SEFIN, dándonos respuesta mediante el oficio N° CJGEO/DA/645/2020 de fecha 22 de septiembre del 2020, la cual fue remitida mediante el oficio N° CCO/DG/0376/10/2020 de fecha 6 de octubre del año en curso al Subsecretario de Egresos, Contabilidad y Tesorería de la SEFIN, esto con la finalidad de que realizará la cancelación de las CLC's tramitadas por esta Institución Cultural en el ejercicio 2016, en virtud de que dichas publicaciones se habían tramitado duplicadamente ante la SEFIN y de que éstas ya habían sido publicadas en el Periódico Oficial del Gobierno del Estado de Oaxaca, por lo que la ministración de dichas CLC's tramitadas para este concepto ya no eran necesarias; sin embargo, el 9 de diciembre del año en curso, nos informaron vía telefónica que se remitiera otro oficio al Jefe del Departamento de Control de Fondos de la SEFIN, solicitando la cancelación de los pasivos que se generaron en el Ejercicio 2016 por dichas CLC's, por lo cual mediante el oficio N° CCO/DG/DA/0325/12/2020 de la misma fecha, se dio cumplimiento a lo solicitado; así también mediante el oficio N° CCO/DG/0431/11/2020 de fecha 23 de noviembre del año en curso, se solicitó al Subsecretario de Egresos, Contabilidad y Tesorería de la SEFIN nos ministrará las CLC's tramitadas en el Ejercicio 2016, contestándonos mediante el oficio N° SF/SECyT/TES/CCF/DPMP/856/2020 de fecha 26 de noviembre del 2020, que las CLC's se encuentran pendientes de pago en razón a que su ministración se encuentra supeditada a la disponibilidad financiera del Estado; en el presente Ejercicio 2021, mediante el oficio N° CCO/DG/0045/03/2021 de fecha 2 de marzo, se le solicitó al Subsecretario de Egresos, Contabilidad y Tesorería de la SEFIN, nos ministrara los recursos de las CLC's tramitadas en el Ejercicio 2016 o en su caso el procedimiento a seguir para la captación de dichos recursos, dándonos respuesta mediante el oficio N° SF/SECyT/TES/CCF/PMP/0171/2021 de fecha 10 de marzo del 2021, en el cual nos comunica que el trámite de pago de las CLC's pendientes de ministrar correspondientes a los ejercicios 2016 no ha sido concluido en razón a que su ministración está *supeditada a la disponibilidad financiera del Estado, de acuerdo al Artículo 18 del Decreto de Presupuesto de Egresos del Estado de Oaxaca para el Ejercicio Fiscal 2021*. Mediante el oficio N° SF/SECyT/TES/CPFyCF/CF/00221/2021 de fecha 29 de marzo del 2021, la SEFIN procedió a cancelar los pasivos que se tenían registrados en la UR de la SEFIN, en atención a nuestro oficio N° CCO/DG/DA/0325/12/2020, por lo que mediante el oficio N° CCO/DG/0087/04/2021 de fecha 5 de abril del 2021 se solicitó a la Dirección de Contabilidad Gubernamental de la SEFIN nos autorizará el registro contable para la cancelación de dichos pasivos en la información financiera del ente, sin que a la fecha nos den respuesta. Mediante el oficio N° CCO/DG/0127/06/2021 de fecha 21 de junio del año en curso, se solicitó nuevamente al Subsecretario de Egresos, Contabilidad y Tesorería de la SEFIN, la ministración de las CLC's tramitadas en el ejercicio 2016 o nos indicaran el procedimiento a seguir para la captación de dichos recursos, sin que a la fecha nos den respuesta. Así también con el oficio CCO/DG/0175/09/2021 de fecha 20 de septiembre del año en curso, se le volvió a solicitar al Subsecretario de Egresos, Contabilidad y



Tesorería de la SEFIN nos ministraran las CLC's tramitadas en el ejercicio 2016 o nos indicaran el procedimiento a seguir para la captación de dichos recursos, contestándonos mediante el oficio N° SF/SECyT/TES/CCF/PMP/0699/2021 de fecha 22 de septiembre del 2021, que llevaron a cabo una búsqueda minuciosa en los archivos físicos y digitales que obran en poder de la Tesorería de la SEFIN, teniendo como resultado que las CLC's de referencia se encuentran pendientes de pago en razón a que su ministración está supeditada a la disponibilidad financiera del Estado, de acuerdo al Artículo 18 del Decreto de Presupuesto de Egresos del Estado de Oaxaca para el Ejercicio Fiscal 2021.

Otro de los problemas más marcados que se han reflejado año con año en el presupuesto autorizado por parte de la Secretaría de Administración es en el rubro de servicios personales por la falta de cobertura presupuestal para cubrir el pago de retroactivo de sueldos APC para la modalidad de base, contrato confianza y nombramiento confianza del rubro de servicios personales, con motivo del incremento salarial del 1° de enero al 30 de abril de 2021, por lo que se solicitaron mediante los oficios SA/0541/2021 y SA/0571/2021 unos Traspasos Interinstitucionales (Ampliación), por las cantidades de \$339,206 (Trescientos treinta y nueve mil doscientos seis pesos 00/100 M.N.) y \$5,318 (Cinco mil trescientos dieciocho pesos 00/100 M.N.) respectivamente, los cuales fueron autorizados el 22 de abril del 2021 y el 7 de mayo del 2021.

### 3. Autorización e Historia.

#### a) Fecha de creación del ente.

El 3 de julio de 1971 se crea la Casa de la Cultura Oaxaqueña, a través de un Decreto del Ejecutivo como un Organismo Público Descentralizado con personalidad jurídica y patrimonio propio, publicado en el Periódico Oficial del Gobierno del Estado N° 27, abriendo sus puertas en el mismo año, se reforman varios artículos del Decreto de creación, mediante similar publicado el 12 de Enero del 2005 en el Extra Periódico Oficial del Gobierno del Estado, modificándose algunas de sus disposiciones como las relativas a sus atribuciones y facultades, así como los órganos de gobierno integrados por la Dirección y administración de "la Entidad", las relaciones laborales de "La Entidad" y suplencia de la Ley, y con fecha 2 de junio del 2007, se publicó el primer Reglamento Interno en el Periódico Oficial del Gobierno del Estado N° 50.

#### b) Principales cambios en su estructura.

El 12 de diciembre de 2015, se publicó su nuevo Reglamento interno, la cual se incluyó en la redacción terminologías más recientes, incluye nuevas definiciones, particularmente de los Comités con los que cuenta la Casa de la Cultura Oaxaqueña, depura y actualiza las facultades de la Dirección General y de las Áreas Administrativas, así como también

ordena y sistematiza sus artículos en títulos y capítulos, incluyendo uno relativo a los actos administrativos u el enlace y acceso a la información, entre otras.

#### 4. Organización y Objeto Social

##### a) Objeto Social:

De acuerdo al artículo 5° de su Decreto de creación.

- I. Promover la libre manifestación de la cultura con el fin de lograr su difusión y elevar el nivel cultural de la Ciudad de Oaxaca y sus municipios conurbados;
- II. Estimular los trabajos de creación, investigación y difusión científicos, literarios y artísticos;
- III. Establecer intercambios culturales con instituciones similares, tanto del país como del extranjero;
- IV. Promover y fomentar la enseñanza artística a través de talleres, actividades y eventos de toda índole.

##### b) Principal Actividad:

Sus objetivos principales son: el fomento a la enseñanza artística a través de talleres, actividades y eventos de toda índole cultural, promoviendo la libre manifestación de la cultura con el fin de lograr su difusión y elevar el nivel cultural de la Ciudad de Oaxaca y sus municipios conurbados.

##### c) Ejercicio Fiscal:

2021

##### d) Régimen Jurídico:

Persona moral con fines no lucrativos

##### e) Consideraciones fiscales del ente: revelar el tipo de contribuciones que esté obligado a pagar o retener.

#### IMPUESTO SOBRE LA RENTA

- Entero de retenciones mensuales de ISR por sueldos y salarios.
- Entero de retención de ISR por servicios profesionales. Mensual.
- Declaración informativa anual de pagos y retenciones de servicios profesionales. Personas Morales. Impuesto sobre la renta.

##### f) Estructura organizacional básica:



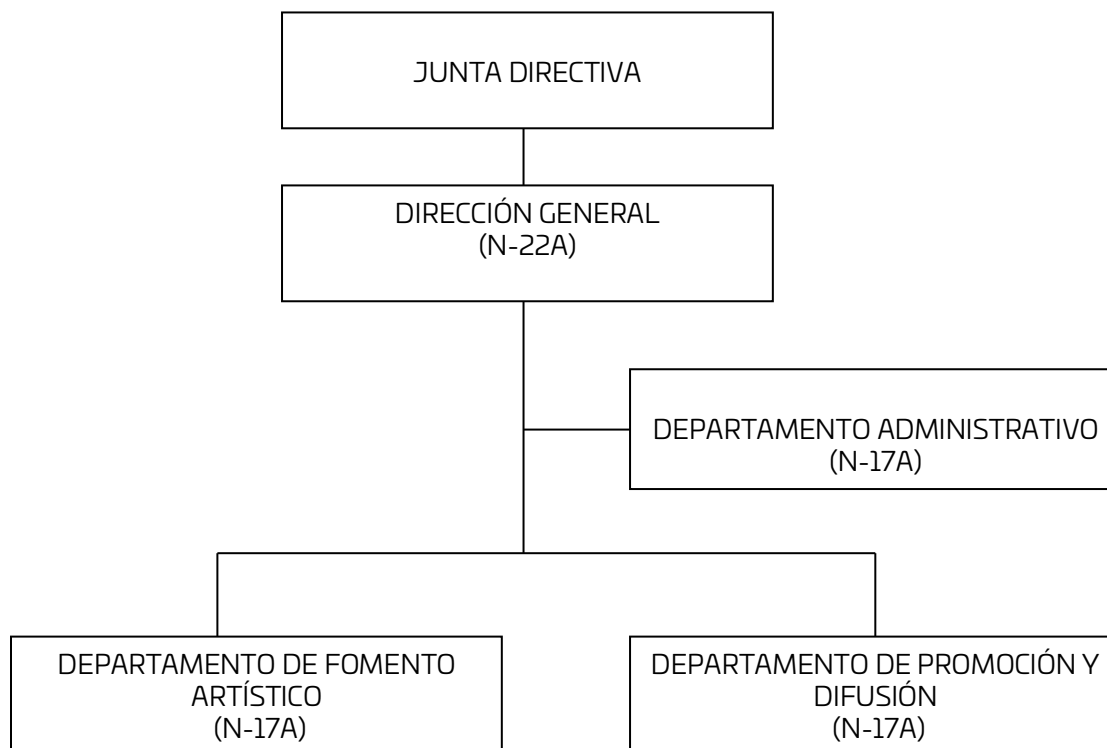

## 5. Bases de preparación de los Estados Financieros.

- En cumplimiento a la Ley General de Contabilidad Gubernamental y a la normatividad emitida por el CONAC y demás disposiciones legales aplicables.
- Normatividad aplicada para el reconocimiento, valuación y revelación de los diferentes rubros de la información financiera, así como las bases de medición utilizadas para la elaboración de los estados financieros:
  - Marco Conceptual de Contabilidad Gubernamental
  - Postulados básicos de Contabilidad Gubernamental
  - Normas y metodología para la determinación de los momentos contables de los Egresos
  - Plan de cuentas
  - Clasificador por Objeto del gasto y sus adecuaciones
  - Clasificador por rubro de ingresos
  - Normas y metodología para la emisión de información financiera para determinar los momentos contables de los ingresos
  - Clasificador por objeto del gasto
  - Clasificación funcional del gasto
  - Clasificador por tipo de gasto
  - Principales reglas de registro y valoración del Patrimonio



GOBIERNO DEL ESTADO  
DE OAXACA



CCO  
Casa de la Cultura  
Oaxaqueña

- Manual de Contabilidad Gubernamental
- Instructivo de manejo de cuentas
- Modelo de asientos para el registro contable
- Guías contabilizadoras
- Normas y metodología para la emisión de información financiera y estructura de los estados financieros básicos del ente público y características de sus notas
- Matrices de conversión, para la Armonización del Sistema de Contabilidad Gubernamental.

Se aplicó durante el periodo del 1° de enero al 30 de septiembre del 2021 la normatividad vigente para el reconocimiento, valuación y revelación de los diferentes rubros de la información Financiera, así como las bases de medición: el valor de realización, respetando en el total de las operaciones su costo histórico.

c) Postulados básicos.

Los emitidos por el CONAC:

1. Sustancia Económica
2. Entes Públicos
3. Existencia Permanente
4. Revelación Suficiente
5. Importancia Relativa
6. Registro e Integración Presupuestaria
7. Consolidación de Información financiera
8. Devengo Contable
9. Valuación
10. Dualidad Económica
11. Consistencia

d) Norma supletoria.

Las permitidas por la Normatividad del CONAC.

e) Para las entidades que por primera vez estén implementando el devengado de acuerdo a la Ley de Contabilidad, deberán:

- Revelar las nuevas políticas de reconocimiento:  
De acuerdo a lo establecido por el CONAC.

## INGRESOS

**Estimado.-** Representa el importe que se aprueba anualmente en la Ley de Ingresos, e incluyen los impuestos, cuotas y aportaciones de seguridad social, contribuciones de mejoras, derechos, productos, aprovechamientos, financiamientos internos y externos;

así como de la venta de bienes y servicios, además de participaciones, aportaciones, recursos convenidos, y otros ingresos.

**Modificado.-** Representa el importe de los incrementos y decrementos a la Ley de Ingresos Estimada, derivado de las ampliaciones y reducciones autorizadas.

**Devengado.-** Representa los derechos de cobro de los impuestos, cuotas y aportaciones de seguridad social, contribuciones de mejoras, derechos, productos, aprovechamientos, financiamientos internos y externos; así como de la venta de bienes y servicios, además de participaciones, aportaciones, recursos convenidos, y otros ingresos por parte del ente público. En el caso de resoluciones en firme (definitivas) y pago en parcialidades se deberán reconocer y registrar cuando ocurre la notificación de la resolución y/o en la firma del convenio de pago en parcialidades, respectivamente. Su saldo representa la Ley de Ingresos Devengada pendiente de recaudar.

**Recaudado.-** Representa el cobro en efectivo o por cualquier otro medio de pago de los impuestos, cuotas y aportaciones de seguridad social, contribuciones de mejoras, derechos, productos, aprovechamientos, financiamientos internos y externos; así como de la venta de bienes y servicios, además de participaciones, aportaciones, recursos convenidos, y de otros ingresos por parte del ente público.

#### EGRESOS

**Aprobado.-** Representa el importe de las asignaciones presupuestarias que se autorizan mediante el Presupuesto de Egresos.

**Modificado.-** Representa el importe de los incrementos y decrementos al Presupuesto de Egresos Aprobado, derivado de las ampliaciones y reducciones autorizadas.

**Comprometido.-** Representa el monto de las aprobaciones por autoridad competente de actos administrativos, u otros instrumentos jurídicos que formalizan una relación jurídica con terceros para la adquisición de bienes y servicios o ejecución de obras.

**Devengado.-** Representa el monto de los reconocimientos de las obligaciones de pago a favor de terceros por la recepción de conformidad de bienes, servicios y obras oportunamente contratados; así como de las obligaciones que derivan de tratados, leyes, decretos, resoluciones y sentencias definitivas. Su saldo representa el Presupuesto de Egresos Devengado pendiente de ejercer.

**Ejercido.-** Representa el monto de la emisión de las cuentas por liquidar certificadas o documentos equivalentes debidamente aprobados por la autoridad competente. Su saldo representa el Presupuesto de Egresos Ejercido pendiente de pagar.

**Pagado.-** Representa la cancelación total o parcial de las obligaciones de pago, que se concreta mediante el desembolso de efectivo o por cualquier otro medio de pago.

-Revelar los cambios en las políticas, la clasificación y medición de las mismas, así como su impacto en la información financiera:

6. Políticas de Contabilidad Significativas:

- a) Actualización: El registro de la contabilidad se realizó en base a los lineamientos establecidos por el CONAC.
- b) Informar sobre la realización de operaciones en el extranjero y de sus efectos en la información financiera gubernamental:  
Durante el periodo del 1° de enero al 30 de septiembre del 2021, no se realizaron operaciones en Moneda Extranjera.
- c) Método de evaluación de la inversión en acciones en el Sector Paraestatal.  
No aplica.
- d) Sistema y método de valuación de inventarios.  
El CONAC ha emitido las normas para la valoración de los Activos y el patrimonio de los entes públicos, esta norma permite definir y estandarizar los conceptos básicos de valuación, contenidos en las normas particulares aplicables a los distintos elementos integrantes de los estados Financieros.
- e) Beneficios a empleados:  
No se tienen reservas para beneficios futuros de los empleados, más que las contempladas anualmente en el presupuesto de egresos del ejercicio presente.
- f) Provisiones:  
Las provisiones al 30 de septiembre del 2021, lo conforman el rubro de gastos de operación por las adquisiciones de materiales y suministros, así como de servicios generales.
- g) Reservas:  
No se cuenta con Reservas.
- h) Cambios en políticas contables y corrección de errores junto con la revelación de los efectos que se tendrá en la información financiera del ente público, ya sea retrospectivos o prospectivos. No aplica.



Reclasificaciones: Durante el periodo del 1° de enero al 30 de septiembre del 2021, se realizaron reclasificaciones con la finalidad de presentar cifras actualizadas en los Estados Financieros.

i) Depuración y Cancelación de saldos:

Las depuraciones y cancelaciones de saldos se realizaron cada mes en diferentes cuentas contables durante el periodo comprendido: del 1° de enero al 30 de septiembre del 2021, con la finalidad de presentar cifras actualizadas en los Estados Financieros.

7. Posición en Moneda Extranjera y Protección por riesgo Cambiario:

a) Activos en moneda extranjera:

No aplica

b) Pasivos en moneda extranjera:

No se tienen Pasivos en moneda extranjera

c) Posición en moneda extranjera:

No aplica

d) Tipo de cambio:

No aplica

e) Equivalente en moneda nacional:

No aplica

8. Reporte Analítico del Activo:

a) Vida útil o porcentajes de depreciación, deterioro o amortización utilizados en los diferentes tipos de activos:

Durante el periodo del 1° de enero al 30 de septiembre del 2021, la entidad reflejó saldos en el rubro de Depreciación Acumulada de Bienes en la Contabilidad, derivados de los reportes de depreciación que generó el SICIPO, cuya base de éstos fueron los Parámetros de Estimación de Vida Útil emitidos por el CONAC.

b) Cambios en el porcentaje de depreciación o valor residual de los activos:

No aplica

c) Importe de los gastos conceptualizados en el ejercicio, tanto financieros como de investigación y desarrollo:

No aplica

- d) Riesgos por tipo de cambio o tipo de interés de las inversiones financieras:  
No aplica
- e) Valor activado en el ejercicio de los bienes construidos por la entidad:  
Los bienes de la entidad se reconocen dentro de su Activo No Circulante de su costo histórico, de conformidad a la Ley General de Contabilidad Gubernamental.
- f) Otras circunstancias de carácter significativo que afecten el activo, tales como bienes en garantía, señalados en embargos, litigios, títulos de inversiones, entregados en garantías, baja significativa del valor de inversiones financieras, etc.:  
No aplica
- g) Desmantelamiento de Activos, procedimientos, implicaciones, efectos contables:  
No aplica
- h) Administración de activos; planeación con el objetivo de que el ente los utilice de manera más efectiva:  
Mediante el Sistema Oficial de Inventarios, se mantiene actualizado el control de bienes muebles de la Casa de la Cultura Oaxaqueña, mismo que a partir de la adquisición inicial como proceso de Registro, Resguardo, Valuación, Ubicación y Condiciones físicas de uso. El sistema de inventarios pretende optimizar los recursos materiales y sobre todo traslucir su uso y destino.

Adicionalmente, se deben incluir las explicaciones de las principales variaciones en el activo, en cuadros comparativos como sigue:

- a) Inversiones en valores:  
No aplica
- b) Patrimonio de Organismos descentralizados  
No aplica
- c) Inversiones en empresas de participación mayoritaria:  
No se tiene inversión en este tipo de empresas.
- d) Inversiones en empresas de participación minoritaria:  
No aplica.

## 9. Fideicomisos, Mandatos y Análogos

- a) Por ramo administrativo que los reporta:

No aplica.

- b) Enlistar los de mayor monto de disponibilidad, relacionando aquellos que conforman el 80% de las disponibilidades:

No aplica.

## 10. Reporte de la Recaudación

- a) Análisis del comportamiento de la recaudación correspondiente al ente público o cualquier tipo de ingreso:

1. DERECHOS POR LA PRESTACIÓN DE SERVICIOS PÚBLICOS	
MES	EJERCICIO FISCAL 2021
ENERO	\$ 203,843
FEBRERO	73,024
MARZO	0
ABRIL	224,327
MAYO	58,971
JUNIO	660
JULIO	0
AGOSTO	305,676
SEPTIEMBRE	7,819
<b>SUMA:</b>	<b>\$ 874,320</b>

- b) Proyección de la recaudación e ingresos en el mediano plazo:

1. DERECHOS POR EL USO, GOCE O APROVECHAMIENTO DE BIENES DE DOMINIO PÚBLICO	
MES	EJERCICIO FISCAL 2021
OCTUBRE	8,855
NOVIEMBRE	8,855
DICIEMBRE	8,855
<b>SUMA:</b>	<b>26,565</b>

## 11. Información sobre la Deuda y el Reporte Analítico de la Deuda:

- a) Utilizar al menos los siguientes indicadores: Deuda respecto al PIB y deuda respecto a la recaudación tomando, como mínimo, un periodo igual o menor a 5 años.

No aplica





- b) Información de manera agrupada por tipo de valor gubernamental o instrumento financiero en la que se consideren intereses, comisiones, tasa, perfil de vencimiento y otros gastos de la deuda.  
No aplica

## 12. Calificaciones otorgadas:

El Sistema de Evaluación de Armonización Contable (SEVAC), calificó con un 84.02 a la Casa de la Cultura Oaxaqueña en la encuesta del 4º periodo del año 2019. En los ejercicios 2020 y 2021 con motivo de la contingencia que está atravesando el mundo, no ha realizado las encuestas respectivas.

## 13. Proceso de Mejora:

- a) Principales Políticas de control interno:
- Seguimiento al establecimiento y actualización del Sistema de Administración de Riesgos de la Casa de la Cultura Oaxaqueña.
  - Asegurar la exactitud y veracidad de la información, que maneja cada departamento, la cual será utilizada por la Dirección General para la toma de decisiones.
  - Realizar actividades de planificación en el área de Recursos Humanos, reclutamiento, selección y contratación.
  - Implementar controles de seguridad para la salvaguarda de los bienes muebles de la institución.
  - Vigilar el mantenimiento preventivo y correctivo del parque vehicular a fin de contar con unidades seguras y confiables para atender las necesidades del trabajo.
  - Darle seguimiento a los sistemas de control en el consumo de:
    - Combustible.
    - Servicios Básicos: Teléfono, agua y luz.
    - Suministro de materiales consumibles.
- b) Medidas de desempeño financiero, metas y alcance:
- Revisar la verificación de existencia de cotizaciones para la compra de materiales y equipos, tomar la opción que tenga menor impacto al presupuesto, así como verificar la prioridad de las adquisiciones que hagan falta, lo anterior para el cumplimiento de las funciones.
  - Elaboración de informes periódicos sobre los resultados operativos generados en cada uno de los departamentos para medir el grado de cumplimiento de los objetivos y metas.
  - Fomentar valores éticos y de conducta, para beneficiar el desarrollo de los procesos y actividades institucionales, así como establecer mecanismos que promuevan el compromiso del personal a esos valores.



GOBIERNO DEL ESTADO  
DE OAXACA



CCO  
Casa de la Cultura  
Oaxaqueña

- Capacitación sobre temas de misión, visión, objetivos y metas a todos los integrantes de la Institución para el mejor desempeño de sus tareas.
- Operar los mecanismos de ejecución, control presupuestal y contabilidad para cumplir en tiempo y forma con la normatividad establecida.
- Coordinar el ejercicio del presupuesto autorizado, vigilar que las operaciones que realicen las áreas administrativas se efectúen con apego a las disposiciones legales y administrativas para evitar sanciones por parte de las instancias normativas.
- Proveer los recursos humanos, financieros, materiales y de servicio de acuerdo a los requerimientos de las áreas administrativas, de conformidad con el presupuesto autorizado para el desarrollo óptimo de las actividades.
- Seguimiento de la Matriz de Indicadores de Resultados para cumplir en tiempo y forma con las metas programadas y con la información que se tiene que presentar ante la Secretaría de Finanzas.

14. Información por Segmentos:

Toda la información del Ente, está procesada y se encuentra disponible por Unidad Responsable de realizar las funciones propias.

15. Eventos Posteriores al Cierre:

El ente público no tiene hechos ocurridos en el periodo posterior al que informa, que proporcionen mayor evidencia sobre eventos que le afectan económicamente y que no se conocían a la fecha de cierre.

16. Partes Relacionadas:

No existen partes relacionadas que pudieran ejercer influencia significativa sobre la toma de decisiones financieras y operativas.

17. Responsabilidad sobre la presentación razonable de los Estados Financieros.

Estos estados Financieros fueron autorizados para su emisión el día 12 de octubre del 2021, por el C. Jesús Emilio de Leo Blanco y el C. Alberto Salvador Montes Quiroz, en su carácter de Director General y Jefe del Departamento Administrativo.

Bajo protesta de decir verdad declaro que los Estados Financieros y sus Notas, son razonablemente correctas y son responsabilidad del emisor.

MTRO. JESÚS EMILIO DE LEO BLANCO  
DIRECTOR GENERAL



ALBERTO SALVADOR MONTES QUIROZ  
JEFE DEL DEPARTAMENTO  
ADMINISTRATIVO



Gobierno del Estado  
2016 - 2022  
Casa de la Cultura  
Oaxaqueña  
Departamento  
Administrativo

**Cuenta de la Hacienda Pública Estatal 2020**

**Gobierno del Estado de Oaxaca**

**UR: 502 Casa de la Cultura Oaxaqueña**

**UE: 502 Casa de la Cultura Oaxaqueña**

**Conciliación entre los Ingresos Presupuestarios y Contables**

**Del 1 de enero al 30 de septiembre del 2021**

**(Pesos)**



<b>1. Total de Ingresos Presupuestarios</b>	<b>27,181,418</b>
<b>2. Más ingresos contables no presupuestarios</b>	
Ingresos financieros Incremento por variación de Inventarios Disminución del exceso de estimaciones por perdida o deterioro u obsolescencia Disminución del exceso por provisiones Otros Ingresos y beneficios varios Otros ingresos contables no presupuestarios	
<b>3. Menos ingresos presupuestarios no contables</b>	
Aprovechamientos patrimoniales Ingresos derivados de financiamiento Otros ingresos presupuestarios no contables	
<b>4. Ingresos contables (4=1+2-3)</b>	<b>27,181,418</b>

**Cuenta de la Hacienda Pública Estatal 2020****Gobierno del Estado de Oaxaca****UR: 502 Casa de la Cultura Oaxaqueña****UE: 502 Casa de la Cultura Oaxaqueña****Conciliación entre los Egresos Presupuestarios y Contables****Del 1 de enero al 30 de septiembre de 2021****(Pesos)**

<b>1. Total de Egresos Presupuestarios</b>	<b>27,181,418</b>
<b>2. Menos egresos presupuestarios no contables</b>	<b>0</b>
<div>Materias Primas y Materiales de Producción y Comercialización</div> <div>Materiales y Suministros</div> <div>Mobiliario y equipo de administración</div> <div>Mobiliario y equipo educacional y recreativo</div> <div>Equipo e instrumental médico y de laboratorio</div> <div>Vehículos y equipo de transporte</div> <div>Equipo de defensa y seguridad</div> <div>Maquinaria, otros equipos y herramientas</div> <div>Activos biológicos</div> <div>Bienes inmuebles</div> <div>Activos intangibles</div> <div>Obra pública en Bienes de Dominio Público</div> <div>Obra pública en Bienes propios</div> <div>Acciones y participaciones de capital</div> <div>Compra de títulos y valores</div> <div>Concesión de Préstamos</div> <div>Inversiones en fideicomisos, mandatos y otros análogos</div> <div>Provisiones para contingencias y otras erogaciones especiales</div> <div>Amortización de la deuda publica</div> <div>Adeudos de ejercicios fiscales anteriores (ADEFAS)</div> <div>Otros Egresos Presupuestales No Contables</div>	
<b>3. Más gastos contables no presupuestarios</b>	<b>153,322</b>
<div>Estimaciones, depreciaciones, deterioros, obsolescencia y amortizaciones153,322</div> <div>Provisiones</div> <div>Disminución de inventarios</div> <div>Aumento por insuficiencia de estimaciones por pérdida o deterioro u obsolescencia</div> <div>Aumento por insuficiencia de provisiones</div> <div>Otros Gastos</div> <div>Otros Gastos Contables No Presupuestales</div>	
<b>4. Egresos contables (4=1-2+3)</b>	<b>27,334,740</b>



GOBIERNO DEL ESTADO  
DE OAXACA



CCO  
Casa de la Cultura  
Oaxaqueña

## ESTADO ANALITICO DE INGRESOS PRESUPUESTARIOS

Rubro de Ingresos	Estimado	Ampliaciones y Reducciones	Modificado	Devengado	Recaudado	Diferencia
	(1)	(2)	(3=1+2)	(4)	(5)	(6=3-4)
Impuestos						
Contribuciones de Mejoras						
Derechos						
Productos						
Corriente						
Capital						
Aprovechamientos						
Corriente						
Capital						
Ingresos por Ventas de Bienes y Servicios						
Contribuciones no Comprendidas en las Fracciones de la Ley de Ingresos Causados en Ejercicios Fiscales Anteriores Pendientes de Liquidación o Pago						
Participaciones y Aportaciones						
Transferencias, Asignaciones, Subsidios y Otras Ayudas	28,119,480	306,753	28,426,233	27,181,418	24,212,773	1,244,816
Otros Ingresos						
<b>TOTAL</b>	<b>28,119,480</b>	<b>306,753</b>	<b>28,426,233</b>	<b>27,181,418</b>	<b>24,212,773</b>	<b>1,244,816</b>
<b>Ingresos excedentes</b>						

Estado Analítico de Ingresos Por Fuente de Financiamiento	Estimado	Ampliaciones y Reducciones	Modificado	Devengado	Recaudado	Diferencia
	(1)	(2)	(3=1+2)	(4)	(5)	(6=3-4)
<b>Ingresos del Gobierno</b>	<b>28,119,480</b>	<b>306,753</b>	<b>28,426,233</b>	<b>27,181,418</b>	<b>24,212,773</b>	<b>1,244,816</b>
Impuestos						
Contribuciones de Mejoras						
Derechos						
Productos						
Corriente						
Capital						
Aprovechamientos						
Corriente						
Capital						
Contribuciones no Comprendidas en las Fracciones de la Ley de Ingresos Causados en Ejercicios Fiscales Anteriores Pendientes de Liquidación o Pago						
Participaciones y Aportaciones						
Transferencias, Asignaciones, Subsidios y Otras Ayudas	28,119,480	306,753	28,426,233	27,181,418	24,212,773	1,244,816
Otros Ingresos						
<b>Ingresos de Organismos y Empresas</b>						
Cuotas y Aportaciones de Seguridad Social						
Ingresos por Ventas de Bienes y Servicios						
Transferencias, Asignaciones, Subsidios y Otras Ayudas						
<b>Ingresos derivados de financiamiento</b>						
Ingresos derivados de financiamiento						
<b>TOTAL</b>	<b>28,119,480</b>	<b>306,753</b>	<b>28,426,233</b>	<b>27,181,418</b>	<b>24,212,773</b>	<b>1,244,816</b>
<b>Ingresos excedentes</b>						



ESTADO ANALITICO DEL EJERCICIO DEL PRESUPUESTO DE EGRESOS

CLASIFICACION POR OBJETO DEL GASTO (CAPITULO-CONCEPTO)

Cve	Concepto	Aprobado 1	Ampliaciones / Reducciones 2= (3-1)	Modificado 3 = (1+2)	Devengado 4	Pagado 5	Subejercicio 6 = (3-4)
<b>502</b>	<b>CASA DE LA CULTURA OAXAQUEÑA</b>						
<b>4</b>	<b>TRANSFERENCIAS, ASIGNACIONES, SUBSIDIOS Y OTRAS AYUDAS</b>	<b>28,119,479.72</b>	<b>306,753.39</b>	<b>28,426,233.11</b>	<b>27,181,417.54</b>	<b>24,212,773.24</b>	<b>1,244,815.57</b>
1	TRANSFERENCIAS INTERNAS Y ASIGNACIONES AL SECTOR PÚBLICO	26,587,245.43	75,342.37	26,662,587.80	25,471,001.74	22,773,644.25	1,191,586.06
5	PENSIONES Y JUBILACIONES	1,532,234.29	231,411.02	1,763,645.31	1,710,415.80	1,439,128.99	53,229.51
	<b>TOTAL DEPENDENCIA / ENTIDAD</b>	<b>28,119,479.72</b>	<b>306,753.39</b>	<b>28,426,233.11</b>	<b>27,181,417.54</b>	<b>24,212,773.24</b>	<b>1,244,815.57</b>

TERCER INFORME TRIMESTRAL ENERO-SEPTIEMBRE 2021



ESTADO ANALITICO DEL EJERCICIO DEL PRESUPUESTO DE EGRESOS

CLASIFICACION ECONOMICA (POR TIPO DE GASTO)

Cve	C o n c e p t o	Aprobado 1	Ampliaciones / Reducciones 2= (3-1)	Modificado 3 = (1+2)	Devengado 4	Pagado 5	Subejercicio 6 = (3-4)
502	CASA DE LA CULTURA OAXAQUEÑA						
1	GASTO CORRIENTE	26,587,245.43	75,342.37	26,662,587.80	25,471,001.74	22,773,644.25	1,191,586.06
4	PENSIONES Y JUBILACIONES	1,532,234.29	231,411.02	1,763,645.31	1,710,415.80	1,439,128.99	53,229.51
	TOTAL DEPENDENCIA / ENTIDAD:	28,119,479.72	306,753.39	28,426,233.11	27,181,417.54	24,212,773.24	1,244,815.57



**TERCER INFORME TRIMESTRAL ENERO-SEPTIEMBRE 2021**

**ESTADO ANALITICO DEL EJERCICIO DEL PRESUPUESTO DE EGRESOS  
CLASIFICACION ADMINISTRATIVA**



Cve	C o n c e p t o	Aprobado 1	Ampliaciones / Reducciones 2= (3-1)	Modificado 3 = (1+2)	Devengado 4	Pagado Transferido 5	Subejercicio 6 = (3-4)
5	ORGANISMOS PÚBLICOS DESCENTRALIZADOS	28,119,479.72	306,753.39	28,426,233.11	27,181,417.54	24,212,773.24	1,244,815.57
02	CASA DE LA CULTURA OAXAQUEÑA	28,119,479.72	306,753.39	28,426,233.11	27,181,417.54	24,212,773.24	1,244,815.57
	<b>TOTAL DEL GASTO:</b>	<b>28,119,479.72</b>	<b>306,753.39</b>	<b>28,426,233.11</b>	<b>27,181,417.54</b>	<b>24,212,773.24</b>	<b>1,244,815.57</b>



ESTADO ANALITICO DEL EJERCICIO DEL PRESUPUESTO DE EGRESOS

CLASIFICACION FUNCIONAL (FINALIDAD Y FUNCION)

Cve	C o n c e p t o	Aprobado 1	Ampliaciones / Reducciones 2= (3-1)	Modificado 3 = (1+2)	Devengado 4	Pagado 5	Subejercicio 6 = (3-4)
<b>502</b>	<b>CASA DE LA CULTURA OAXAQUEÑA</b>						
<b>2</b>	<b>DESARROLLO SOCIAL</b>	28,119,479.72	306,753.39	28,426,233.11	27,181,417.54	24,212,773.24	1,244,815.57
4	RECREACIÓN, CULTURA Y OTRAS MANIFESTACIONES SOCIALES	28,119,479.72	306,753.39	28,426,233.11	27,181,417.54	24,212,773.24	1,244,815.57
	<b>TOTAL DEPENDENCIA / ENTIDAD</b>	<b>28,119,479.72</b>	<b>306,753.39</b>	<b>28,426,233.11</b>	<b>27,181,417.54</b>	<b>24,212,773.24</b>	<b>1,244,815.57</b>



GOBIERNO DEL ESTADO  
DE OAXACA



CCO  
Casa de la Cultura  
Oaxaqueña

ENDEUDAMIENTO NETO  
DEL 1° DE ENERO AL 30 DE SEPTIEMBRE DEL 2021  
(Pesos)

Identificación de Crédito o Instrumento	Contratación/Colocación	Amortización	Endeudamiento Neto
	A	B	C = A - B
Creditos Bancarios			
			0
			0
			0
			0
			0
			0
			0
			0
			0
			0
Total Créditos Bancarios	0	0	0
Otros Instrumentos de Deuda			
			0
			0
			0
			0
			0
			0
			0
			0
			0
			0
Total Otros Instrumentos de Deuda	0	0	0
TOTAL	0	0	0



GOBIERNO DEL ESTADO  
DE OAXACA



CCO  
Casa de la Cultura  
Oaxaqueña

INTERESES DE LA DEUDA  
DEL 1° DE ENERO AL 30 DE SEPTIEMBRE DEL 2021  
(Pesos)

Identificación de Crédito o Instrumento	Devengado	Pagado
Créditos Bancarios		
Total de intereses de Créditos Bancarios		0
Otros Instrumentos de Deuda		
Total de intereses de Otros Instrumentos de Deuda	0	0
TOTAL	0	0



GOBIERNO DEL ESTADO  
DE OAXACA



CCO  
Casa de la Cultura  
Oaxaqueña

INDICADORES DE POSTURA FISCAL  
DEL 1° DE ENERO AL 30 DE SEPTIEMBRE DEL 2021  
(Pesos)

Concepto	Estimado	Devengado	Pagado <sup>3</sup>
I. Ingresos Presupuestarios (I=1+2)	0	0	0
1. Ingresos del Gobierno de la Entidad Federativa <sup>1</sup>			
2. Ingresos del Sector Paraestatal <sup>1</sup>			
II. Egresos Presupuestarios (II=3+4)	0	0	0
3. Egresos del Gobierno de la Entidad Federativa <sup>2</sup>			
4. Egresos del Sector Paraestatal <sup>2</sup>			
III. Balance Presupuestario (Superávit o Déficit) (III = I - II)	0	0	0

Concepto	Estimado	Devengado	Pagado <sup>3</sup>
III. Balance Presupuestario (Superávit o Déficit)	0	0	0
IV. Intereses, Comisiones y Gastos de la Deuda			
V. Balance Primario (Superávit o Déficit) (V= III - IV)	0	0	0

Concepto	Estimado	Devengado	Pagado <sup>3</sup>
A. Financiamiento			
B. Amortización de la deuda			
C. Endeudamiento ó desendeudamiento (C = A - B)	0	0	0

1. Los Ingresos que se presentan son los ingresos presupuestarios totales sin incluir los ingresos por financiamientos. Los Ingresos del Gobierno de la Entidad Federativa corresponden a los del Poder Ejecutivo, Legislativo Judicial y Autónomos

2. Los egresos que se presentan son los egresos presupuestarios totales sin incluir los egresos por amortización. Los egresos del Gobierno de la Entidad Federativa corresponden a los del Poder Ejecutivo, Legislativo, Judicial y Órganos Autónomos

3. Para Ingresos se reportan los ingresos recaudados; para egresos se reportan los egresos pagados

TERCER INFORME TRIMESTRAL ENERO-SEPTIEMBRE 2021



ESTADO ANALITICO DEL EJERCICIO DEL PRESUPUESTO DE EGRESOS

RESUMEN POR PROGRAMA PRESUPUESTARIO

C o n c e p t o		Aprobado 1	Ampliaciones / Reducciones 2= (3-1)	Modificado 3 = (1+2)	Devengado 4	Pagado 5	Subejercicio 6 = (3-4)
<b>5</b>	<b>ORGANISMOS PÚBLICOS DESCENTRALIZADOS</b>	28,119,479.72	306,753.39	28,426,233.11	27,181,417.54	24,212,773.24	1,244,815.57
02	CASA DE LA CULTURA OAXAQUEÑA	28,119,479.72	306,753.39	28,426,233.11	27,181,417.54	24,212,773.24	1,244,815.57
1	PROGRAMAS	28,119,479.72	306,753.39	28,426,233.11	27,181,417.54	24,212,773.24	1,244,815.57
2	DESEMPEÑO DE LAS FUNCIONES	28,119,479.72	306,753.39	28,426,233.11	27,181,417.54	24,212,773.24	1,244,815.57
TOTAL DEPENDENCIA / ENTIDAD		28,119,479.72	306,753.39	28,426,233.11	27,181,417.54	24,212,773.24	1,244,815.57

REPORTE DE AVANCE DE GESTIÓN  
 UR 502 - CASA DE LA CULTURA OAXAQUEÑA  
 TERCER TRIMESTRE 2021



OBJETIVO INSTITUCIONAL: DIFUNDIR LA CULTURA EN TODAS SUS MANIFESTACIONES EN LA CIUDAD DE OAXACA Y SUS MUNICIPIOS CONURBADOS DE ACUERDO CON LAS NECESIDADES Y LAS POLÍTICAS QUE ESTABLEZCA EL PODER EJECUTIVO.			
ALINEACIÓN PED:		MATRÍZ DE INDICADORES PARA RESULTADOS:	
EJE:	01-OAXACA INCLUYENTE CON EL DESARROLLO SOCIAL	FIN:	CONTRIBUIR A PROMOVER Y DIFUNDIR LA RIQUEZA Y LA PLURALIDAD DE LAS TRADICIONES Y EXPRESIONES ARTÍSTICAS Y CULTURALES DEL PUEBLO OAXAQUEÑO
TEMA:	09-CULTURA Y ARTE		
OBJETIVO:	02-PROMOVER, FOMENTAR Y DIFUNDIR LA RIQUEZA Y PLURALIDAD DE LAS TRADICIONES Y EXPRESIONES ARTÍSTICAS Y CULTURALES DEL PUEBLO OAXAQUEÑO COMO ELEMENTO FUNDAMENTAL DE SU DESARROLLO SOCIAL Y HUMANO.	PROPÓSITO:	DIVERSIDADES CULTURALES DEL ESTADO DE OAXACA PROMOVIDAS, FOMENTADAS Y DIFUNDIDAS.
ESTRATEGIA:	01-REVALORAR Y FOMENTAR LAS DIVERSAS EXPRESIONES Y PRÁCTICAS CULTURALES IDENTITARIAS DE LAS REGIONES GEOGRÁFICAS DE LA ENTIDAD, PARA LA PRESERVACIÓN DE SUS COSTUMBRES Y TRADICIONES A TRAVÉS DE LA PROMOCIÓN Y DIFUSIÓN DE LAS MISMAS.	COMPONENTE:	485-ACCIONES DE GESTIÓN PARA LA PROMOCIÓN, FOMENTO Y DIFUSIÓN DE LAS DIVERSIDADES CULTURALES Y BIOCULTURALES
LÍNEAS DE ACCIÓN:	02-IMPULSAR LA FORMACIÓN ARTÍSTICA A PARTIR DE LA ARTICULACIÓN DE LOS TRES ÓRDENES DE GOBIERNO PARA DESARROLLAR LAS EXPRESIONES CULTURALES QUE LES DAN IDENTIDAD A LOS MUNICIPIOS Y AL ESTADO DE OAXACA.	ACTIVIDAD:	2132-GESTIÓN ADMINISTRATIVA Y FINANCIERA
UE:	001-OFCINA DEL DIRECTOR DE LA CASA DE LA CULTURA OAXAQUEÑA		

ESTRUCTURA PROGRAMATICA									
PROGRAMA		SUBPROGRAMA		PROYECTO			OBRA/ACTIVIDAD		
147-PROMOCION, FOMENTO Y DIFUSION DE LAS DIVERSIDADES CULTURALES Y BIOCULTURALES		00-- -		000-- -			001-GESTIÓN DE POLÍTICAS PÚBLICAS, CULTURALES Y ARTÍSTICAS		
POBLACIÓN O ÁREA DE ENFOQUE POTENCIAL	ATRIBUTO DE LA POBLACIÓN O ÁREA DE ENFOQUE:	POBLACIÓN GENERAL DEL ESTADO DE OAXACA		HOMBRES:	1888678	MUJERES:	2079211	TOTAL:	3967889
PRESUPUESTO ANUAL									
Aprobado	Ampliación	Reducción	Modificado	EJERCIDO T1		EJERCIDO T2		EJERCIDO T3	EJERCIDO T4
17,186,616.46	588,043.17	340,523.82	17,434,135.81	5,057,304.22		6,035,885.60		5,270,693.72	0.00
				TOTAL EJERCIDO AL TRIMESTRE VIGENTE					
PRESUPUESTO TRIMESTRAL DE LA ACTIVIDAD									
Aprobado		Modificado		Comprometido		Devengado		Ejercido	% de Ejercido Vs. Modificado
3,546,083.69		5,289,060.30		5,270,693.72		5,270,693.72		5,270,693.72	99.65
DATOS DEL INDICADOR									
Nombre :	PORCENTAJE DE GESTIONES ADMINISTRATIVAS Y FINANCIERAS REALIZADAS				Número de indicador :	2588			
Definición :	MIDE EL PORCENTAJE DE GESTIONES ADMINISTRATIVAS Y FINANCIERAS REALIZADAS, RESPECTO A LO PROGRAMADO								
Método de Cálculo :	(NÚMERO DE GESTIONES ADMINISTRATIVAS Y FINANCIERAS REALIZADAS / NÚMERO DE GESTIONES ADMINISTRATIVAS Y FINANCIERAS PROGRAMADAS A REALIZAR)*100								
Tipo	Dimensión		Frecuencia de Medición			Forma de cálculo del indicador		Tipo de Valor	
GESTIÓN	EFICACIA		TRIMESTRAL			PORCENTAJE		FLUJO	
MEDIOS DE VERIFICACIÓN / FUENTE INFORMACIÓN					SUPUESTO				
INFORME DE TRAMITES ADMINISTRATIVOS Y FINANCIEROS GENERADO POR EL DEPARTAMENTO ADMINISTRATIVO, BAJO RESGUARDO Y UBICADO EN EL MISMO DEPARTAMENTO ADMINISTRATIVO DE LA CASA DE LA CULTURA OAXAQUEÑA, EL CUAL TIENE UN PERIODO DE ACTUALIZACIÓN TRIMESTRAL					LOS TRAMITES ADMINISTRATIVOS Y FINANCIEROS SE REALIZAN Y ENTREGAN EN TIEMPO Y FORMA ANTE LAS INSTANCIAS CORRESPONDIENTES				
DATOS DE LA META									
Definición de la variable Meta:	1 - NÚMERO DE GESTIONES ADMINISTRATIVAS Y FINANCIERAS REALIZADAS								
Unidad de medida:	25 - NÚMERO								
LÍNEA BASE					VALOR PROGRAMADO ANUAL				
AÑO	2019		VALOR	598.00		AÑO	2021		VALOR
								600.00	
AVANCE TRIMESTRAL OBRA/ACTIVIDAD									
METAS	1er.TRIMESTRE		2o.TRIMESTRE		3er.TRIMESTRE		4o.TRIMESTRE		CUMPLIMIENTO DE METAS
PROGRAMACION INICIAL	150.00		150.00		150.00		150.00		T1+T2+T3+T4 600.00
PROGRAMACIÓN ACTUALIZADA	150.00		150.00		150.00				T1+T2+T3+T4 450.00
METAS ALCANZADAS	150.00		150.00		150.00		0.00		T1+T2+T3+T4 450.00
PORCENTAJE ALCANZADO TRIMESTRAL	100.00		100.00		100.00		0.00		PORCENTAJE ALCANZADO ANUAL 75.00

PORCENTAJE DE CUMPLIMIENTO ALCANZADO EN EL TRIMESTRE: 100.00 %

JEFE ADMINISTRATIVO

ALBERTO SALVADOR MONTES QUIROZ  
 JEFE DEL DEPARTAMENTO ADMINISTRATIVO

TITULAR DE LA DEPENDENCIA/ENTIDAD

JESUS EMILIO DE LEO BLANCO  
 DIRECTOR GENERAL



REPORTE DE AVANCE DE GESTIÓN  
 UR 502 - CASA DE LA CULTURA OAXAQUEÑA  
 TERCER TRIMESTRE 2021



ALINEACIÓN PED:				MATRÍZ DE INDICADORES PARA RESULTADOS:			
ESTRATEGIA:				COMPONENTE:			
LÍNEAS DE ACCIÓN:				ACTIVIDAD:			
UE:							
002-DEPARTAMENTO DE FOMENTO ARTÍSTICO							
ESTRUCTURA PROGRAMATICA							
PROGRAMA		SUBPROGRAMA		PROYECTO		OBRA/ACTIVIDAD	
147-PROMOCIÓN, FOMENTO Y DIFUSIÓN DE LAS DIVERSIDADES CULTURALES Y BIOCULTURALES		02-FORMACIÓN Y CAPACITACIÓN PARA EL DESARROLLO DEL ARTE Y CULTURA		000-- -		001-FORMACIÓN ARTÍSTICA EN LA CIUDAD DE OAXACA DE JUÁREZ Y MUNICIPIOS CONURBADOS	
POBLACIÓN O ÁREA DE ENFOQUE POTENCIAL	ATRIBUTO DE LA POBLACIÓN O ÁREA DE ENFOQUE:	POBLACIÓN GENERAL DEL ESTADO DE OAXACA		HOMBRES:	1888678	MUJERES:	2079211
						TOTAL:	3967889
PRESUPUESTO ANUAL							
Aprobado	Ampliación	Reducción	Modificado	EJERCIDO T1		EJERCIDO T2	
7,080,727.50	420,023.67	471,155.23	7,029,595.94	2,049,948.22		2,739,259.55	
						EJERCIDO T3	
						0.00	
						TOTAL EJERCIDO AL TRIMESTRE VIGENTE	
						6,916,201.49	
PRESUPUESTO TRIMESTRAL DE LA ACTIVIDAD							
Aprobado		Modificado		Comprometido		Devengado	
1,399,996.02		2,135,393.72		2,126,993.72		2,126,993.72	
						% de Ejercido Vs. Modificado	
						99.61	
DATOS DEL INDICADOR							
Nombre :	RAZÓN DE TALLERES DE FORMACIÓN ARTÍSTICA IMPARTIDOS			Número de indicador :	2060		
Definición :	MIDE LA RAZÓN DE LOS ALUMNOS ATENDIDOS EN LOS TALLERES DE FORMACIÓN ARTÍSTICA RESPECTO A LOS TALLERES IMPARTIDOS						
Método de Cálculo :	(NÚMERO DE ALUMNOS ATENDIDOS EN LOS TALLERES DE FORMACIÓN ARTÍSTICA/ NÚMERO DE TALLERES DE FORMACIÓN ARTÍSTICA REALIZADOS)						
Tipo	Dimensión		Frecuencia de Medición		Forma de cálculo del indicador		Tipo de Valor
SENTIDO	EFICACIA		TRIMESTRAL		RAZÓN		FLUJO
						ASCENDENTE	
MEDIOS DE VERIFICACIÓN / FUENTE INFORMACIÓN				SUPUESTO			
LISTAS DE ASISTENCIA DE USUARIOS, INFORMACIÓN GENERADA POR EL DEPARTAMENTO DE FOMENTO ARTÍSTICO, BAJO EL RESGUARDO Y UBICADO EN EL MISMO DEPARTAMENTO DE LA CASA DE LA CULTURA OAXAQUEÑA, CON UN PERIODO DE ACTUALIZACIÓN CUATRIMESTRAL.				EXISTEN TALLERISTAS SUFICIENTES PARA CUBRIR LA DEMANDA			
DATOS DE LA META							
Definición de la variable Meta:	1 - NÚMERO DE ALUMNOS POR TALLERES DE FORMACIÓN ARTÍSTICA IMPARTIDOS						
Unidad de medida:	25 - NÚMERO						
LÍNEA BASE				VALOR PROGRAMADO ANUAL			
AÑO	2019		VALOR	10,200.00		AÑO	2021
						VALOR	1,632.00
AVANCE TRIMESTRAL OBRA/ACTIVIDAD							
METAS		1er.TRIMESTRE		2o.TRIMESTRE		3er.TRIMESTRE	
						4o.TRIMESTRE	
CUMPLIMIENTO DE METAS							
PROGRAMACIÓN INICIAL	408.00	408.00	408.00	408.00	T1+T2+T3+T4		1,632.00
PROGRAMACIÓN ACTUALIZADA	408.00	408.00	408.00	408.00	T1+T2+T3+T4		1,224.00
METAS ALCANZADAS	421.00	435.00	614.00	0.00	T1+T2+T3+T4		1,470.00
PORCENTAJE ALCANZADO TRIMESTRAL	103.19	106.62	150.49	0.00	PORCENTAJE ALCANZADO ANUAL		90.07
PORCENTAJE DE CUMPLIMIENTO ALCANZADO EN EL TRIMESTRE:							
150.49 %							

JEFE ADMINISTRATIVO  
 ALBERTO SALVADOR MONTES QUIROZ  
 JEFE DEL DEPARTAMENTO ADMINISTRATIVO

TITULAR DE LA DEPENDENCIA/ENTIDAD  
 JESUS EMILIO DE LEO BLANCO  
 DIRECTOR GENERAL

REPORTE DE AVANCE DE GESTIÓN  
 UR 502 - CASA DE LA CULTURA OAXAQUEÑA  
 TERCER TRIMESTRE 2021



ALINEACIÓN PED:				MATRÍZ DE INDICADORES PARA RESULTADOS:			
ESTRATEGIA:				COMPONENTE:			
LÍNEAS DE ACCIÓN:				ACTIVIDAD:			
UE:							
01-REVALORAR Y FOMENTAR LAS DIVERSAS EXPRESIONES Y PRÁCTICAS CULTURALES IDENTITARIAS DE LAS REGIONES GEOGRÁFICAS DE LA ENTIDAD, PARA LA PRESERVACIÓN DE SUS COSTUMBRES Y TRADICIONES A TRAVÉS DE LA PROMOCIÓN Y DIFUSIÓN DE LAS MISMAS.							
02-IMPULSAR LA FORMACIÓN ARTÍSTICA A PARTIR DE LA ARTICULACIÓN DE LOS TRES ÓRDENES DE GOBIERNO PARA DESARROLLAR LAS EXPRESIONES CULTURALES QUE LES DAN IDENTIDAD A LOS MUNICIPIOS Y AL ESTADO DE OAXACA.							
003-DEPARTAMENTO DE PROMOCIÓN Y DIFUSIÓN							
ESTRUCTURA PROGRAMATICA							
PROGRAMA		SUBPROGRAMA		PROYECTO		OBRA/ACTIVIDAD	
147-PROMOCIÓN, FOMENTO Y DIFUSIÓN DE LAS DIVERSIDADES CULTURALES Y BIOCULTURALES		04-PROMOCIÓN Y APROVECHAMIENTO DE ESPACIOS CULTURALES		000--		001-EVENTOS CULTURALES Y ARTÍSTICOS EN LOS ESPACIOS DE LA CASA DE LA CULTURA OAXAQUEÑA	
POBLACIÓN O ÁREA DE ENFOQUE POTENCIAL	ATRIBUTO DE LA POBLACIÓN O ÁREA DE ENFOQUE:	POBLACIÓN GENERAL DEL ESTADO DE OAXACA		HOMBRES:	1888678	MUJERES:	2079211
						TOTAL:	3967889
PRESUPUESTO ANUAL							
Aprobado	Ampliación	Reducción	Modificado	EJERCIDO T1		EJERCIDO T2	
0.00	0.00	0.00	0.00	0.00		0.00	
						EJERCIDO T3	
						0.00	
						EJERCIDO T4	
						0.00	
TOTAL EJERCIDO AL TRIMESTRE VIGENTE							
0.00							
PRESUPUESTO TRIMESTRAL DE LA ACTIVIDAD							
Aprobado		Modificado		Comprometido		Devengado	
0.00		0.00		0.00		0.00	
						Ejercido	
						0.00	
						% de Ejercido Vs. Modificado	
						nan	
DATOS DEL INDICADOR							
Nombre :	PORCENTAJE DE LOS ESPACIOS CULTURALES BAJO RESGUARDO DE LA SECULTA APROVECHADOS			Número de indicador :	2071		
Definición :	MIDE EL PORCENTAJE DEL APROVECHAMIENTO DE LOS ESPACIOS CULTURALES BAJO EL RESGUARDO DE LA SECULTA CON RESPECTO AL TOTAL DE ESPACIOS BAJO EL RESGUARDO DE LA SECULTA						
Método de Cálculo :	(NÚMERO DE ESPACIOS CULTURALES APROVECHADOS/ TOTAL DE ESPACIOS CULTURALES BAJO EL RESGUARDO DE LA SECULTA)*100						
Tipo		Dimensión		Frecuencia de Medición		Forma de cálculo del indicador	
GESTIÓN		EFICACIA		TRIMESTRAL		PORCENTAJE	
MEDIOS DE VERIFICACIÓN / FUENTE INFORMACIÓN				SUPUESTO			
INFORME DE ACTIVIDADES Y FINANCIERAS, GENERADO POR EL DEPARTAMENTO ADMINISTRATIVO DE LA CASA DE LA CULTURA OAXAQUEÑA, BAJO RESGUARDO Y UBICADO EN EL MISMO DEPARTAMENTO, CON UN PERIODO DE ACTUALIZACIÓN MENSUAL.				LOS ESPACIOS CULTURALES SE ENCUENTRAN EN REGULARES CONDICIONES			
DATOS DE LA META							
Definición de la variable Meta:	1 - NÚMERO DE ESPACIOS CULTURALES BAJO RESGUARDO DE LA SECULTA APROVECHADOS						
Unidad de medida:	25 - NÚMERO						
LÍNEA BASE				VALOR PROGRAMADO ANUAL			
AÑO	2020		VALOR	0.00		AÑO	2021
						VALOR	41.00
AVANCE TRIMESTRAL OBRA/ACTIVIDAD							
METAS		1er.TRIMESTRE		2o.TRIMESTRE		3er.TRIMESTRE	
PROGRAMACIÓN INICIAL		1.00		8.00		22.00	
PROGRAMACIÓN ACTUALIZADA		1.00		8.00		22.00	
METAS ALCANZADAS		1.00		10.00		24.00	
PORCENTAJE ALCANZADO TRIMESTRAL		100.00		125.00		109.09	
						0.00	
						0.00	
						0.00	
						0.00	
						0.00	
						0.00	
						0.00	
						0.00	
						0.00	
						0.00	
						0.00	
						0.00	
						0.00	
						0.00	
						0.00	
						0.00	
						0.00	
						0.00	
						0.00	
						0.00	
						0.00	
						0.00	
						0.00	
						0.00	
						0.00	
						0.00	
						0.00	
						0.00	
						0.00	
						0.00	
						0.00	
						0.00	
						0.00	
						0.00	
						0.00	
						0.00	
						0.00	
						0.00	
						0.00	
						0.00	
						0.00	
						0.00	
						0.00	
						0.00	
						0.00	
						0.00	
						0.00	
						0.00	
						0.00	
						0.00	
						0.00	
						0.00	
						0.00	
						0.00	
						0.00	
						0.00	
						0.00	
						0.00	
						0.00	
						0.00	
						0.00	
						0.00	
						0.00	
						0.00	
						0.00	
						0.00	
						0.00	
						0.00	
						0.00	
						0.00	
						0.00	
						0.00	
						0.00	
						0.00	
						0.00	
						0.00	
						0.00	
						0.00	
						0.00	
						0.00	
						0.00	
						0.00	
						0.00	

PORCENTAJE DE CUMPLIMIENTO ALCANZADO EN EL TRIMESTRE: 109.09 %

JEFE ADMINISTRATIVO  
 ALBERTO SALVADOR MONTES QUIROZ  
 JEFE DEL DEPARTAMENTO ADMINISTRATIVO

TITULAR DE LA DEPENDENCIA/ENTIDAD  
 JESUS EMILIO DE LEO BLANCO  
 DIRECTOR GENERAL

# **REPORTE DE AVANCE DE GESTIÓN** **UR 502 - CASA DE LA CULTURA OAXAQUEÑA** **TERCER TRIMESTRE 2021**



UE: 003-DEPARTAMENTO DE PROMOCIÓN Y DIFUSIÓN

ESTRUCTURA PROGRAMATICA									
PROGRAMA		SUBPROGRAMA		PROYECTO			OBRA/ACTIVIDAD		
147-PROMOCIÓN, FOMENTO Y DIFUSIÓN DE LAS DIVERSIDADES CULTURALES Y BIOCULTURALES		04-PROMOCIÓN Y APROVECHAMIENTO DE ESPACIOS CULTURALES		000-- -			002-50 ANIVERSARIO DE LA CASA DE LA CULTURA OAXAQUEÑA		
POBLACIÓN O ÁREA DE ENFOQUE POTENCIAL	ATRIBUTO DE LA POBLACIÓN O ÁREA DE ENFOQUE:	POBLACIÓN GENERAL DEL ESTADO DE OAXACA		HOMBRES:	1888678	MUJERES:	2079211	TOTAL:	3967889
PRESUPUESTO ANUAL									
Aprobado	Ampliación	Reducción	Modificado	EJERCIDO T1		EJERCIDO T2		EJERCIDO T3	
35,000.00	0.00	0.00	35,000.00	0.00		0.00		34,788.40	
								TOTAL EJERCIDO AL TRIMESTRE VIGENTE	
								34,788.40	
PRESUPUESTO TRIMESTRAL DE LA ACTIVIDAD									
Aprobado		Modificado		Comprometido		Devengado		Ejercido	
35,000.00		34,788.40		34,788.40		34,788.40		34,788.40	
DATOS DEL INDICADOR									
Nombre :	PORCENTAJE DE LOS ESPACIOS CULTURALES BAJO RESGUARDO DE LA SECULTA APROVECHADOS				Número de indicador :	2071			
Definición :	MIDE EL PORCENTAJE DEL APROVECHAMIENTO DE LOS ESPACIOS CULTURALES BAJO EL RESGUARDO DE LA SECULTA CON RESPECTO AL TOTAL DE ESPACIOS BAJO EL RESGUARDO DE LA SECULTA								
Método de Cálculo :	(NÚMERO DE ESPACIOS CULTURALES APROVECHADOS/ TOTAL DE ESPACIOS CULTURALES BAJO EL RESGUARDO DE LA SECULTA)*100								
Tipo		Dimensión		Frecuencia de Medición		Forma de cálculo del indicador		Tipo de Valor	
GESTIÓN		EFICACIA		TRIMESTRAL		PORCENTAJE		FLUJO	
MEDIOS DE VERIFICACIÓN / FUENTE INFORMACIÓN					SUPUESTO				
INFORME DE ACTIVIDADES Y FINANCIERAS, GENERADO POR EL DEPARTAMENTO ADMINISTRATIVO DE LA CASA DE LA CULTURA OAXAQUEÑA, BAJO RESGUARDO Y UBICADO EN EL MISMO DEPARTAMENTO, CON UN PERIODO DE ACTUALIZACIÓN MENSUAL.					LOS ESPACIOS CULTURALES SE ENCUENTRAN EN REGULARES CONDICIONES				
DATOS DE LA META									
Definición de la variable Meta:		1 - NÚMERO DE ESPACIOS CULTURALES BAJO RESGUARDO DE LA SECULTA APROVECHADOS							
Unidad de medida:		25 - NÚMERO							
LÍNEA BASE					VALOR PROGRAMADO ANUAL				
AÑO	2020		VALOR	0.00		AÑO	2021		VALOR
									1.00
AVANCE TRIMESTRAL OBRA/ACTIVIDAD									
METAS	1er.TRIMESTRE		2o.TRIMESTRE		3er.TRIMESTRE		4o.TRIMESTRE		CUMPLIMIENTO DE METAS
PROGRAMACIÓN INICIAL	0.00		0.00		1.00		0.00		T1+T2+T3+T4
PROGRAMACIÓN ACTUALIZADA	0.00		0.00		1.00				T1+T2+T3+T4
METAS ALCANZADAS	0.00		0.00		1.00		0.00		T1+T2+T3+T4
PORCENTAJE ALCANZADO TRIMESTRAL	0.00		0.00		100.00		0.00		PORCENTAJE ALCANZADO ANUAL
									100.00

PORCENTAJE DE CUMPLIMIENTO ALCANZADO EN EL TRIMESTRE: 100.00 %

JEFE ADMINISTRATIVO  
 ALBERTO SALVADOR MONTES QUIROZ  
 JEFE DEL DEPARTAMENTO ADMINISTRATIVO

TITULAR DE LA DEPENDENCIA/ENTIDAD  
 JESUS EMILIO DE LEO BLANCO  
 DIRECTOR GENERAL

# **REPORTE DE AVANCE DE GESTIÓN** **UR 502 - CASA DE LA CULTURA OAXAQUEÑA** **TERCER TRIMESTRE 2021**



ALINEACIÓN PED:		MATRÍZ DE INDICADORES PARA RESULTADOS:			
ESTRATEGIA:	01-REVALORAR Y FOMENTAR LAS DIVERSAS EXPRESIONES Y PRÁCTICAS CULTURALES IDENTITARIAS DE LAS REGIONES GEOGRÁFICAS DE LA ENTIDAD, PARA LA PRESERVACIÓN DE SUS COSTUMBRES Y TRADICIONES A TRAVÉS DE LA PROMOCIÓN Y DIFUSIÓN DE LAS MISMAS.				COMPONENTE: 760-ACCIÓN DE FOMENTO PARA LA LECTURA Y COMPRENSIÓN LECTORA REALIZADA
LÍNEAS DE ACCIÓN:	03-POTENCIAR EL ACCESO UNIVERSAL A LA CULTURA APROVECHANDO LOS RECURSOS DE LA TECNOLOGÍA DIGITAL.				ACTIVIDAD: 1994-REALIZAR PUBLICACIÓN EDITORIAL
UE:	003-DEPARTAMENTO DE PROMOCIÓN Y DIFUSIÓN				

ESTRUCTURA PROGRAMATICA									
PROGRAMA		SUBPROGRAMA		PROYECTO			OBRA/ACTIVIDAD		
147-PROMOCION, FOMENTO Y DIFUSION DE LAS DIVERSIDADES CULTURALES Y BIOCULTURALES		09-REALIZACION DE ACCIONES DE FOMENTO PARA LA LECTURA Y COMPRENSIÓN LECTORA		000-- -			001-PUBLICACIONES EDITORIALES DE LA CASA DE LA CULTURA OAXAQUEÑA		
POBLACIÓN O ÁREA DE ENFOQUE POTENCIAL	ATRIBUTO DE LA POBLACIÓN O ÁREA DE ENFOQUE:	POBLACIÓN GENERAL DEL ESTADO DE OAXACA		HOMBRES:	1888678	MUJERES:	2079211	TOTAL:	3967889
PRESUPUESTO ANUAL									
Aprobado	Ampliación	Reducción	Modificado	EJERCIDO T1		EJERCIDO T2		EJERCIDO T3	
42,000.00	5,587.01	2,525.13	45,061.88	15,963.20		20,854.68		8,244.00	
TOTAL EJERCIDO AL TRIMESTRE VIGENTE								45,061.88	
PRESUPUESTO TRIMESTRAL DE LA ACTIVIDAD									
Aprobado		Modificado		Comprometido		Devengado		Ejercido	
7,000.00		8,244.00		8,244.00		8,244.00		100.00	
DATOS DEL INDICADOR									
Nombre :	PORCENTAJE DE PUBLICACIONES EDITORIALES REALIZADAS				Número de indicador :	2080			
Definición :	MIDE EL PORCENTAJE DE PUBLICACIONES EDITORIALES REALIZADAS RESPECTO A LAS SOLICITADAS								
Método de Cálculo :	(NÚMERO DE PUBLICACIONES EDITORIALES REALIZADAS/NÚMERO DE PUBLICACIONES PROGRAMADAS) *100								
Tipo		Dimensión		Frecuencia de Medición		Forma de cálculo del indicador		Tipo de Valor	
GESTIÓN		EFICACIA		TRIMESTRAL		PORCENTAJE		FLUJO	
								ASCENDENTE	
MEDIOS DE VERIFICACIÓN / FUENTE INFORMACIÓN					SUPUESTO				
RESGUARDO DE LAS PUBLICACIONES IMPRESAS Y/O PUBLICACIONES DIGITALES, GENERADAS POR EL DEPARTAMENTO DE PROMOCIÓN Y DIFUSION DE LA C.C.O., BAJO RESGUARDO Y UBICADO EN EL MISMO DEPARTAMENTO, ASÍ COMO EN LA PAGINA WEB WWW.OAXACA.GOB.MX/CCO, CON UN PERIODO DE ACTUALIZACIÓN TRIMESTRAL.					SE CUENTA CON PERSONAL PARA GENERAR EL CONTENIDO DE LA PUBLICACIÓN				
DATOS DE LA META									
Definición de la variable Meta:		1 - NÚMERO DE PUBLICACIONES EDITORIALES REALIZADAS							
Unidad de medida:		25 - NÚMERO							
LÍNEA BASE					VALOR PROGRAMADO ANUAL				
AÑO	2019		VALOR	9.00		AÑO	2021		VALOR
								2.00	
AVANCE TRIMESTRAL OBRA/ACTIVIDAD									
METAS	1er.TRIMESTRE		2o.TRIMESTRE		3er.TRIMESTRE		4o.TRIMESTRE		CUMPLIMIENTO DE METAS
PROGRAMACIÓN INICIAL	0.00		1.00		0.00		1.00		T1+T2+T3+T4
PROGRAMACIÓN ACTUALIZADA	0.00		1.00		0.00				T1+T2+T3+T4
METAS ALCANZADAS	0.00		1.00		0.00		0.00		T1+T2+T3+T4
PORCENTAJE ALCANZADO TRIMESTRAL	0.00		100.00		0.00		0.00		PORCENTAJE ALCANZADO ANUAL
								50.00	

PORCENTAJE DE CUMPLIMIENTO ALCANZADO EN EL TRIMESTRE: 0 %

REPORTE DE AVANCE DE GESTIÓN  
 UR 502 - CASA DE LA CULTURA OAXAQUEÑA  
 TERCER TRIMESTRE 2021



ALINEACIÓN PED:

ESTRATEGIA:

01-REVALORAR Y FOMENTAR LAS DIVERSAS EXPRESIONES Y PRÁCTICAS CULTURALES IDENTITARIAS DE LAS REGIONES GEOGRÁFICAS DE LA ENTIDAD, PARA LA PRESERVACIÓN DE SUS COSTUMBRES Y TRADICIONES A TRAVÉS DE LA PROMOCIÓN Y DIFUSIÓN DE LAS MISMAS.

LÍNEAS DE ACCIÓN:

02-IMPULSAR LA FORMACIÓN ARTÍSTICA A PARTIR DE LA ARTICULACIÓN DE LOS TRES ÓRDENES DE GOBIERNO PARA DESARROLLAR LAS EXPRESIONES CULTURALES QUE LES DAN IDENTIDAD A LOS MUNICIPIOS Y AL ESTADO DE OAXACA.

UE:

003-DEPARTAMENTO DE PROMOCIÓN Y DIFUSIÓN

MATRÍZ DE INDICADORES PARA RESULTADOS:

COMPONENTE:

312-ARTE Y CULTURA PROMOVIDA Y DIFUNDIDA

ACTIVIDAD:

1974-REALIZAR EVENTO CULTURAL Y ARTÍSTICO

ESTRUCTURA PROGRAMATICA									
PROGRAMA		SUBPROGRAMA		PROYECTO			OBRA/ACTIVIDAD		
147-PROMOCIÓN, FOMENTO Y DIFUSIÓN DE LAS DIVERSIDADES CULTURALES Y BIOCULTURALES		10-PROMOCIÓN Y DIFUSIÓN DEL ARTE Y CULTURA		000-- -			001-EVENTOS CULTURALES Y ARTÍSTICOS EN LA CIUDAD DE OAXACA DE JUÁREZ Y MUNICIPIOS CONURBADOS		
POBLACIÓN O ÁREA DE ENFOQUE POTENCIAL	ATRIBUTO DE LA POBLACIÓN O ÁREA DE ENFOQUE:	POBLACIÓN GENERAL DEL ESTADO DE OAXACA		HOMBRES:	1888678	MUJERES:	2079211	TOTAL:	3967889

PRESUPUESTO ANUAL							
Aprobado	Ampliación	Reducción	Modificado	EJERCIDO T1	EJERCIDO T2	EJERCIDO T3	EJERCIDO T4
				1,120,130.47	1,508,784.25	1,192,567.51	0.00
3,775,135.76	175,067.32	67,763.60	3,882,439.48	TOTAL EJERCIDO AL TRIMESTRE VIGENTE 3,821,482.23			

PRESUPUESTO TRIMESTRAL DE LA ACTIVIDAD					
Aprobado	Modificado	Comprometido	Devengado	Ejercido	% de Ejercido Vs. Modificado
766,316.82	1,192,567.51	1,192,567.51	1,192,567.51	1,192,567.51	100.00

DATOS DEL INDICADOR

Nombre :

PORCENTAJE DE ACTIVIDADES ARTÍSTICAS Y CULTURALES REALIZADAS

Número de indicador :

1793

Definición :

MIDE EL PORCENTAJE DE ACTIVIDADES ARTÍSTICAS Y CULTURALES REALIZADAS, RESPECTO A LAS PROGRAMADAS

Método de Cálculo :

(NÚMERO DE ACTIVIDADES ARTÍSTICAS Y CULTURALES REALIZADAS/ NÚMERO DE ACTIVIDADES ARTÍSTICAS Y CULTURALES PROGRAMADAS) \*100

Tipo	Dimensión	Frecuencia de Medición	Forma de cálculo del indicador	Tipo de Valor	Sentido Esperado
GESTIÓN	EFICACIA	TRIMESTRAL	PORCENTAJE	FLUJO	ASCENDENTE

MEDIOS DE VERIFICACIÓN / FUENTE INFORMACIÓN

NOTAS PERIODÍSTICAS, CARTELES, EVIDENCIA FOTOGRAFIA, AUDIOVISUAL Y REDES SOCIALES, GENERADA POR EL DEPARTAMENTO DE PROMOCIÓN Y DIFUSIÓN DE LA C.C.O, BAJO RESGUARDO Y UBICADO EN EL MISMO DEPARTAMENTO, PUBLICADAS EN LA PAGINA WEB WW.OAXACA.GOB.MX/CCO , CON UN PERIODO DE ACTUALIZACIÓN TRIMESTRAL.

SUPUESTO

EXISTEN BUENAS CONDICIONES SOCIALES Y POLÍTICAS

DATOS DE LA META

Definición de la variable Meta:

1 - NÚMERO DE ACTIVIDADES ARTÍSTICAS Y CULTURALES REALIZADAS

Unidad de medida:

25 - NÚMERO

LÍNEA BASE				VALOR PROGRAMADO ANUAL			
AÑO	2020	VALOR	460.00	AÑO	2021	VALOR	18.00

AVANCE TRIMESTRAL OBRA/ACTIVIDAD							
METAS	1er.TRIMESTRE	2o.TRIMESTRE	3er.TRIMESTRE	4o.TRIMESTRE	CUMPLIMIENTO DE METAS		
PROGRAMACIÓN INICIAL	0.00	6.00	6.00	6.00	T1+T2+T3+T4	18.00	
PROGRAMACIÓN ACTUALIZADA	0.00	6.00	6.00		T1+T2+T3+T4	12.00	
METAS ALCANZADAS	2.00	11.00	6.00	0.00	T1+T2+T3+T4	19.00	
PORCENTAJE ALCANZADO TRIMESTRAL	0.00	183.33	100.00	0.00	PORCENTAJE ALCANZADO ANUAL	105.56	

PORCENTAJE DE CUMPLIMIENTO ALCANZADO EN EL TRIMESTRE:

100.00 %

JEFE ADMINISTRATIVO  
 ALBERTO SALVADOR MONTES QUIROZ  
 JEFE DEL DEPARTAMENTO ADMINISTRATIVO

TITULAR DE LA DEPENDENCIA/ENTIDAD  
 JESUS EMILIO DE LEO BLANCO  
 DIRECTOR GENERAL



GOBIERNO DEL ESTADO  
DE OAXACA



**CCO**  
Casa de la Cultura  
Oaxaqueña

## PROGRAMAS Y PROYECTOS DE INVERSION

**NO APLICA**





GOBIERNO DEL ESTADO  
DE OAXACA



CCO  
Casa de la Cultura  
Oaxaqueña

RELACION DE BIENES INMUEBLES QUE COMPONEN EL PATRIMONIO  
DEL 1° DE ENERO AL 30 DE SEPTIEMBRE DEL 2021  
(Pesos)

CUENTA	DESCRIPCIÓN DEL BIEN	Saldo Final
12310	TERRENOS	671,578
12330	EDIFICIOS NO RESIDENCIALES	
12351	EDIFICACIÓN HABITACIONAL EN PROCESO	
12352	EDIFICACIÓN NO HABITACIONAL EN PROCESO	
12353	CONSTRUCCIÓN DE OBRAS PARA EL ABASTECIMIENTO DE AGUA, PETRÓLEO, GAS, ELECTRICIDAD Y TELECOMUNICACION	
12354	DIVISIÓN DE TERRENOS Y CONSTRUCCIÓN DE OBRAS DE URBANIZACIÓN EN PROCESO	
12355	CONSTRUCCIÓN DE VÍAS DE COMUNICACIÓN EN PROCESO	
12356	OTRAS CONSTRUCCIONES DE INGENIERÍA CIVIL U OBRA PESADA EN PROCESO	
12357	INSTALACIONES Y EQUIPAMIENTO EN CONSTRUCCIONES EN PROCESO	
12359	TRABAJOS DE ACABADOS EN EDIFICACIONES Y OTROS TRABAJOS ESPECIALIZADOS EN PROCESO	
12361	EDIFICACIÓN HABITACIONAL EN PROCESO	
12362	EDIFICACIÓN NO HABITACIONAL EN PROCESO	
12363	CONSTRUCCIÓN DE OBRAS PARA EL ABASTECIMIENTO DE AGUA, PETRÓLEO, GAS, ELECTRICIDAD Y TELECOMUNICACION	
12364	DIVISIÓN DE TERRENOS Y CONSTRUCCIÓN DE OBRAS DE URBANIZACIÓN	
12365	CONSTRUCCIÓN DE VÍAS DE COMUNICACIÓN EN PROCESO	
12366	OTRAS CONSTRUCCIONES DE INGENIERÍA CIVIL U OBRA PESADA EN PROCESO	
12367	INSTALACIONES Y EQUIPAMIENTO EN CONSTRUCCIONES EN PROCESO	
12369	TRABAJOS DE ACABADOS EN EDIFICACIONES Y OTROS TRABAJOS ESPECIALIZADOS EN PROCESO	
12390	OTROS BIENES INMUEBLES	
	SUMA TOTAL:	671,578



GOBIERNO DEL ESTADO  
DE OAXACA



CCO  
Casa de la Cultura  
Oaxaqueña

RELACION DE BIENES MUEBLES QUE COMPONEN EL PATRIMONIO  
DEL 1° DE ENERO AL 30 DE SEPTIEMBRE DEL 2021  
(Pesos)

CUENTA	DESCRIPCIÓN DEL BIEN	Saldo Final
12411	MUEBLES DE OFICINA Y ESTANTERÍA	210,270
12412	MUEBLES, EXCEPTO DE OFICINA Y ESTANTERÍA	318,189
12413	EQUIPO DE CÓMPUTO Y DE TECNOLOGÍAS DE LA INFORMACIÓN	232,670
12419	OTROS MOBILIARIOS Y EQUIPOS DE ADMINISTRACIÓN	10,087
12421	EQUIPOS Y APARATOS AUDIOVISUALES	257,921
12422	APARATOS DEPORTIVOS	
12423	CÁMARAS FOTOGRÁFICAS Y DE VIDEO	24,700
12429	OTRO MOBILIARIO Y EQUIPO EDUCACIONAL Y RECREATIVO	
12431	EQUIPO MÉDICO Y DE LABORATORIO	
12432	INSTRUMENTAL MÉDICO Y DE LABORATORIO	
12441	AUTOMÓVILES Y CAMIONES	792,179
12443	EQUIPO AEROESPACIAL	
12445	EMBARCACIONES	
12449	OTROS EQUIPOS DE TRANSPORTE	
12450	EQUIPO DE DEFENSA Y SEGURIDAD	
12461	MAQUINARIA Y EQUIPO AGROPECUARIO	
12462	MAQUINARIA Y EQUIPO INDUSTRIAL	
12463	MAQUINARIA Y EQUIPO DE CONSTRUCCIÓN	
12464	SISTEMAS DE AIRE ACONDICIONADO, CALEFACCIÓN Y DE REFRIGERACIÓN INDUSTRIAL Y COMERCIAL	39,025
12465	EQUIPO DE COMUNICACIÓN Y TELECOMUNICACIÓN	
12466	EQUIPOS DE GENERACIÓN ELÉCTRICA, APARATOS Y ACCESORIOS ELÉCTRICOS	
12467	HERRAMIENTAS Y MÁQUINAS-HERRAMIENTA	8,765
12469	OTROS EQUIPOS	139,541
12471	BIENES ARTÍSTICOS, CULTURALES Y CIENTÍFICOS	258,000
12483	AVES	
12484	OVINOS Y CAPRINOS	
12486	EQUINOS	
12487	ESPECIES MENORES Y DE ZOOLOGICO	
12488	ÁRBOLES Y PLANTAS	
12489	OTROS ACTIVOS BIOLÓGICOS	
	<b>SUMA TOTAL:</b>	<b>2,291,347</b>



GOBIERNO DEL ESTADO  
DE OAXACA



**CCO**  
Casa de la Cultura  
Oaxaqueña

RELACION DE CUENTAS BANCARIAS PRODUCTIVAS ESPECIFICAS  
DEL 1° DE ENERO AL 30 DE SEPTIEMBRE DEL 2021

FONDO, PROGRAMA O CONVENIO	DATOS DE LA CUENTA BANCARIA		
	INSTITUCION BANCARIA	NUMERO DE CUENTA	FECHA DE APERTURA

NO APLICA



GOBIERNO DEL ESTADO  
DE OAXACA



Gobierno del Estado  
2018-2022



**CCO**  
Casa de la Cultura  
Oaxaqueña

## RELACION DE ESQUEMAS BURSATILES Y COBERTURAS FINANCIERAS

**NO APLICA**



GOBIERNO DEL ESTADO  
DE OAXACA



**CCO**  
Casa de la Cultura  
Oaxaqueña

## REPORTES DE LOS SUBSIDIOS Y OTRAS AYUDAS SOCIALES

Periodo: del 1° de Enero al 30 de septiembre del 2021

Concepto	Ayuda	Subsidio	Sector (económico o social)	Beneficiario	CURP	RFC	Monto Pagado

NO APLICA



CASA DE LA CULTURA OAXAQUEÑA Estado de Situación Financiera Detallado - LDF Al 31 de diciembre de 2020 y al 30 de septiembre de 2021 (PESOS)					
Concepto	30 de septiembre de 2021	31 de diciembre de 2020	Concepto	30 de septiembre de 2021	31 de diciembre de 2020
<b>ACTIVO</b>			<b>PASIVO</b>		
<b>Activo Circulante</b>			<b>Pasivo Circulante</b>		
<b>Efectivo y Equivalentes</b>	<b>40,219</b>	<b>2,733</b>	<b>Cuentas por Pagar a Corto Plazo</b>	<b>1,650,175</b>	<b>2,578,990</b>
Efectivo			Servicios Personales por Pagar a Corto Plazo	101,289	433,169
Bancos/Tesorería			Proveedores por Pagar a Corto Plazo	5,800	5,800
Bancos/Dependencias y Otros	40,219	2,733	Contratistas por Obras Públicas por Pagar a Corto Plazo		
Inversiones Temporales (Hasta 3 meses)			Participaciones y Aportaciones por Pagar a Corto Plazo		
Fondos con Afectación Específica			Transferencias Otorgadas por Pagar a Corto Plazo	154,165	694,295
Depósitos de Fondos de Terceros en Garantía y/o Administración			Intereses, Comisiones y Otros Gastos de la Deuda Pública por Pagar a Corto Plazo		
Otros Efectivos y Equivalentes			Retenciones y Contribuciones por Pagar a Corto Plazo	1,348,656	1,445,226
<b>Derechos a Recibir Efectivo o Equivalentes</b>	<b>1,609,955</b>	<b>2,576,257</b>	Devoluciones de la Ley de Ingresos por Pagar a Corto Plazo		
Inversiones Financieras de Corto Plazo			Otras Cuentas por Pagar a Corto Plazo	40,265	499
Cuentas por Cobrar a Corto Plazo			<b>Documentos por Pagar a Corto Plazo</b>	<b>0</b>	<b>0</b>
Deudores Diversos por Cobrar a Corto Plazo	1,609,955	2,576,257	Documentos Comerciales por Pagar a Corto Plazo		
Ingresos por Recuperar a Corto Plazo			Documentos con Contratistas por Obras Públicas por Pagar a Corto Plazo		
Deudores por Anticipos de la Tesorería a Corto Plazo			Otros Documentos por Pagar a Corto Plazo		
Préstamos Otorgados a Corto Plazo			<b>Porción a Corto Plazo de la Deuda Pública a Largo Plazo</b>	<b>0</b>	<b>0</b>
Otros Derechos a Recibir Efectivo o Equivalentes a Corto Plazo			Porción a Corto Plazo de la Deuda Pública		
<b>Derechos a Recibir Bienes o Servicios</b>	<b>0</b>	<b>0</b>	Porción a Corto Plazo de Arrendamiento Financiero		
Anticipo a Proveedores por Adquisición de Bienes y Prestación de Servicios a Corto Plazo			Títulos y Valores a Corto Plazo		
Anticipo a Proveedores por Adquisición de Bienes Inmuebles y Muebles a Corto Plazo			<b>Pasivos Diferidos a Corto Plazo</b>	<b>0</b>	<b>0</b>
Anticipo a Proveedores por Adquisición de Bienes Intangibles a Corto Plazo			Ingresos Cobrados por Adelantado a Corto Plazo		
Anticipo a Contratistas por Obras Públicas a Corto Plazo			Intereses Cobrados por Adelantado a Corto Plazo		
Otros Derechos a Recibir Bienes o Servicios a Corto Plazo			Otros Pasivos Diferidos a Corto Plazo		
<b>Inventarios</b>	<b>0</b>	<b>0</b>	<b>Fondos y Bienes de Terceros en Garantía y/o Administración a Corto Plazo</b>	<b>0</b>	<b>0</b>
Inventario de Mercancías para Venta			Fondos en Garantía a Corto Plazo		
Inventario de Mercancías Terminadas			Fondos en Administración a Corto Plazo		
Inventario de Mercancías en Proceso de Elaboración			Fondos Contingentes a Corto Plazo		
Inventario de Materias Primas, Materiales y Suministros para Producción			Fondos de Fideicomisos, Mandatos y Contratos Análogos a Corto Plazo		
Bienes en Tránsito			Otros Fondos de Terceros en Garantía y/o Administración a Corto Plazo		
Almacenes			Valores y Bienes en Garantía a Corto Plazo		
<b>Estimación por Pérdida o Deterioro de Activos Circulantes</b>	<b>0</b>	<b>0</b>	<b>Provisiones a Corto Plazo</b>	<b>0</b>	<b>0</b>
Estimaciones para Cuentas Incobrables por Derechos a Recibir Efectivo o Equivalentes			Provisión para Demandas y Juicios a Corto Plazo		
Estimación por Deterioro de Inventarios			Provisión para Contingencias a Corto Plazo		
<b>Otros Activos Circulantes</b>	<b>0</b>	<b>0</b>	Otras Provisiones a Corto Plazo		
Valores en Garantía			<b>Otros Pasivos a Corto Plazo</b>	<b>0</b>	<b>0</b>
Bienes en Garantía (excluye depósitos de fondos)			Ingresos por Clasificar		
Bienes Derivados de Embargos, Decomisos, Aseguramientos y Dación en Pago			Recaudación por Participar		
Adquisición con Fondos de Terceros			Otros Pasivos Circulantes		
<b>Total de Activos Circulantes</b>	<b>1,650,175</b>	<b>2,578,990</b>	<b>Total de Pasivos Circulantes</b>	<b>1,650,175</b>	<b>2,578,990</b>
<b>Activo No Circulante</b>			<b>Pasivo No Circulante</b>		
Inversiones Financieras a Largo Plazo			Cuentas por Pagar a Largo Plazo		
Derechos a Recibir Efectivo o Equivalentes a Largo Plazo			Documentos por Pagar a Largo Plazo		
Bienes Inmuebles, Infraestructura y Construcciones en Proceso	671,578	671,578	Deuda Pública a Largo Plazo		
Bienes Muebles	2,291,347	2,301,437	Pasivos Diferidos a Largo Plazo		
Activos Intangibles			Fondos y Bienes de Terceros en Garantía y/o en Administración a Largo Plazo		
Depreciación, Deterioro y Amortización Acumulada de Bienes	-1,113,835	-960,513	Provisiones a Largo Plazo		
Activos Diferidos			<b>Total de Pasivos No Circulantes</b>	<b>0</b>	<b>0</b>
Estimación por Pérdida o Deterioro de Activos no Circulantes					
Otros Activos no Circulantes			<b>Total del Pasivo</b>	<b>1,650,175</b>	<b>2,578,990</b>
<b>Total de Activos No Circulantes</b>	<b>1,849,091</b>	<b>2,012,503</b>	<b>HACIENDA PÚBLICA/PATRIMONIO</b>		
<b>Total del Activo</b>	<b>3,499,265</b>	<b>4,591,493</b>	<b>Hacienda Pública/Patrimonio Contribuido</b>	<b>912,198</b>	<b>912,198</b>
			Aportaciones		
			Donaciones de Capital	810,450	810,450
			Actualización de la Hacienda Pública/Patrimonio	101,748	101,748
			<b>Hacienda Pública/Patrimonio Generado</b>	<b>1,090,215</b>	<b>1,100,305</b>
			Resultados del Ejercicio (Ahorro/ Desahorro)	-153,322	-354,001
			Resultados de Ejercicios Anteriores	1,090,215	1,454,306
			Revalúos		
			Reservas		
			Rectificaciones de Resultados de Ejercicios Anteriores		
			<b>Exceso o Insuficiencia en la Actualización de la Hacienda Pública/Patrimonio</b>	<b>0</b>	<b>0</b>
			Resultado por Posición Monetaria		
			Resultado por Tenencia de Activos no Monetarios		
			<b>Total Hacienda Pública/Patrimonio</b>	<b>2,002,413</b>	<b>2,012,503</b>
			<b>Total del Pasivo y Hacienda Pública/Patrimonio</b>	<b>3,499,265</b>	<b>4,591,493</b>



CASA DE LA CULTURA OAXAQUEÑA Balance Presupuestario - LDF Del 1 de enero al 30 de septiembre de 2021 (PESOS)			
Concepto	Estimado/ Aprobado	Devengado	Recaudado/ Pagado
<b>A. Ingresos Totales (A = A1+A2+A3)</b>	<b>28,119,480</b>	<b>27,181,418</b>	<b>24,212,773</b>
A1. Ingresos de Libre Disposición	28,119,480	27,181,418	24,212,773
A2. Transferencias Federales Etiquetadas	0	0	0
A3. Financiamiento Neto	0	0	0
<b>B. Egresos Presupuestarios<sup>1</sup> (B = B1+B2)</b>	<b>28,119,480</b>	<b>27,181,418</b>	<b>24,212,773</b>
B1. Gasto No Etiquetado (sin incluir Amortización de la Deuda Pública)	28,119,480	27,181,418	24,212,773
B2. Gasto Etiquetado (sin incluir Amortización de la Deuda Pública)	0	0	0
<b>C. Remanentes del Ejercicio Anterior (C = C1 + C2 )</b>		<b>0</b>	<b>0</b>
C1. Remanentes de Ingresos de Libre Disposición aplicados en el periodo			
C2. Remanentes de Transferencias Federales Etiquetadas aplicados en el periodo			
<b>I. Balance Presupuestario (I = A – B + C)</b>	<b>0</b>	<b>0</b>	<b>0</b>
<b>II. Balance Presupuestario sin Financiamiento Neto (II = I - A3)</b>	<b>0</b>	<b>0</b>	<b>0</b>
<b>III. Balance Presupuestario sin Financiamiento Neto y sin Remanentes del Ejercicio Anterior (III= II - C)</b>	<b>0</b>	<b>0</b>	<b>0</b>

Concepto	Aprobado	Devengado	Pagado
<b>E. Intereses, Comisiones y Gastos de la Deuda (E = E1+E2)</b>	<b>0</b>	<b>0</b>	<b>0</b>
E1. Intereses, Comisiones y Gastos de la Deuda con Gasto No Etiquetado			
E2. Intereses, Comisiones y Gastos de la Deuda con Gasto Etiquetado			
<b>IV. Balance Primario (IV = III + E)</b>	<b>0</b>	<b>0</b>	<b>0</b>

Concepto	Estimado/ Aprobado	Devengado	Recaudado/ Pagado
<b>F. Financiamiento (F = F1 + F2)</b>	<b>0</b>	<b>0</b>	<b>0</b>
F1. Financiamiento con Fuente de Pago de Ingresos de Libre Disposición			
F2. Financiamiento con Fuente de Pago de Transferencias Federales Etiquetadas			
<b>G. Amortización de la Deuda (G = G1 + G2)</b>	<b>0</b>	<b>0</b>	<b>0</b>
G1. Amortización de la Deuda Pública con Gasto No Etiquetado			
G2. Amortización de la Deuda Pública con Gasto Etiquetado			
<b>A3. Financiamiento Neto (A3 = F – G )</b>	<b>0</b>	<b>0</b>	<b>0</b>

Concepto	Estimado/ Aprobado	Devengado	Recaudado/ Pagado
A1. Ingresos de Libre Disposición	28,119,480	27,181,418	24,212,773
<b>A3.1 Financiamiento Neto con Fuente de Pago de Ingresos de Libre Disposición (A3.1 = F1 – G1)</b>	<b>0</b>	<b>0</b>	<b>0</b>
F1. Financiamiento con Fuente de Pago de Ingresos de Libre Disposición			
G1. Amortización de la Deuda Pública con Gasto No Etiquetado			
B1. Gasto No Etiquetado (sin incluir Amortización de la Deuda Pública)	28,119,480	27,181,418	24,212,773
C1. Remanentes de Ingresos de Libre Disposición aplicados en el periodo			
<b>V. Balance Presupuestario de Recursos Disponibles (V = A1 + A3.1 – B1 + C1)</b>	<b>0</b>	<b>0</b>	<b>0</b>
<b>VI. Balance Presupuestario de Recursos Disponibles sin Financiamiento Neto (VI = V – A3.1)</b>	<b>0</b>	<b>0</b>	<b>0</b>

Concept	Estimado/ Aprobado	Devengado	Recaudado/ Pagado
A2. Transferencias Federales Etiquetadas	0	0	0
<b>A3.2 Financiamiento Neto con Fuente de Pago de Transferencias Federales Etiquetadas (A3.2 = F2 – G2)</b>	<b>0</b>	<b>0</b>	<b>0</b>
F2. Financiamiento con Fuente de Pago de Transferencias Federales			
G2. Amortización de la Deuda Pública con Gasto Etiquetado			
B2. Gasto Etiquetado (sin incluir Amortización de la Deuda Pública)	0	0	0
C2. Remanentes de Transferencias Federales Etiquetadas aplicados en el periodo			
<b>VII. Balance Presupuestario de Recursos Etiquetados (VII = A2 + A3.2 – B2 + C2)</b>	<b>0</b>	<b>0</b>	<b>0</b>
<b>VIII. Balance Presupuestario de Recursos Etiquetados sin Financiamiento Neto (VIII = VII – A3.2)</b>	<b>0</b>	<b>0</b>	<b>0</b>



CASA DE LA CULTURA OAXAQUEÑA Estado Analítico de Ingreso Detallado - LDF Del 1 de enero al 30 de septiembre de 2021 (PESOS)						
Concepto	Ingreso					Diferencia
	Estimado	Ampliaciones/ (Reducciones)	Modificado	Devengado	Recaudado	
<b>Ingresos de Libre Disposición</b>						
A. Impuestos						
B. Cuotas y Aportaciones de Seguridad Social						
C. Contribuciones de Mejoras						
D. Derechos						
E. Productos						
F. Aprovechamientos						
G. Ingresos por Ventas de Bienes y Servicios						
<b>H. Participaciones (H=h1+h2+h3+h4+h5+h6+h7+h8+h9+h10+h11)</b>	0	0	0	0	0	0
h1) Fondo General de Participaciones						
h2) Fondo de Fomento Municipal						
h3) Fondo de Fiscalización y Recaudación						
h4) Fondo de Compensación						
h5) Fondo de Extracción de Hidrocarburos						
h6) Impuesto Especial Sobre Producción y Servicios						
h7) 0.136% de la Recaudación Federal Participable						
h8) 3.17% Sobre Extracción de Petróleo						
h9) Gasolinas y Diésel						
h10) Fondo del Impuesto Sobre la Renta						
h11) Fondo de Estabilización de los Ingresos de las Entidades Federativas						
<b>I. Incentivos Derivados de la Colaboración Fiscal (I=i1+i2+i3+i4+i5)</b>	0	0	0	0	0	0
i1) Tenencia o Uso de Vehículos						
i2) Fondo de Compensación ISAN						
i3) Impuesto Sobre Automóviles Nuevos						
i4) Fondo de Compensación de Repecos-Intermedios						
i5) Otros Incentivos Económicos						
J. Transferencias	28,119,480	306,753	28,426,233	27,181,418	24,212,773	1,244,816
K. Convenios						
k1) Otros Convenios y Subsidios						
<b>L. Otros Ingresos de Libre Disposición (L=l1+l2)</b>	0	0	0	0	0	0
l1) Participaciones en Ingresos Locales						
l2) Otros Ingresos de Libre Disposición						
<b>I. Total de Ingresos de Libre Disposición (I=A+B+C+D+E+F+G+H+I+J+K+L)</b>	28,119,480	306,753	28,426,233	27,181,418	24,212,773	1,244,816
<b>Ingresos Excedentes de Ingresos de Libre Disposición</b>						
<b>Transferencias Federales Etiquetadas</b>						
<b>A. Aportaciones (A=a1+a2+a3+a4+a5+a6+a7+a8)</b>	0	0	0	0	0	0
a1) Fondo de Aportaciones para la Nómina Educativa y Gasto Operativo						
a2) Fondo de Aportaciones para los Servicios de Salud						
a3) Fondo de Aportaciones para la Infraestructura Social						
a4) Fondo de Aportaciones para el Fortalecimiento de los Municipios y de las Demarcaciones Territoriales del Distrito Federal						
a5) Fondo de Aportaciones Múltiples						
a6) Fondo de Aportaciones para la Educación Tecnológica y de Adultos						
a7) Fondo de Aportaciones para la Seguridad Pública de los Estados y del Distrito Federal						
a8) Fondo de Aportaciones para el Fortalecimiento de las Entidades Federativas						
<b>B. Convenios (B=b1+b2+b3+b4)</b>	0	0	0	0	0	0
b1) Convenios de Protección Social en Salud						
b2) Convenios de Descentralización						
b3) Convenios de Reasignación						
b4) Otros Convenios y Subsidios						
<b>C. Fondos Distintos de Aportaciones (C=c1+c2)</b>	0	0	0	0	0	0
c1) Fondo para Entidades Federativas y Municipios Productores de Hidrocarburos						
c2) Fondo Minero						
D. Transferencias, Subsidios y Subvenciones, y Pensiones y Jubilaciones						
E. Otras Transferencias Federales Etiquetadas						
<b>II. Total de Transferencias Federales Etiquetadas (II = A + B + C + D + E)</b>	0	0	0	0	0	0
<b>III. Ingresos Derivados de Financiamientos (III = A)</b>	0	0	0	0	0	0
A. Ingresos Derivados de Financiamientos						
<b>IV. Total de Ingresos (IV = I + II + III)</b>	28,119,480	306,753	28,426,233	27,181,418	24,212,773	1,244,816
<b>Datos Informativos</b>						
1. Ingresos Derivados de Financiamientos con Fuente de Pago de Ingresos de Libre Disposición						
2. Ingresos Derivados de Financiamientos con Fuente de Pago de Transferencias Federales Etiquetadas						
<b>3. Ingresos Derivados de Financiamientos (3 = 1 + 2)</b>	0	0	0	0	0	0



<b>NOMBRE DE LA UR</b> <b>Informe Analítico de la Deuda Pública y Otros Pasivos - LDF</b> <b>Del 1 de enero al 30 de septiembre de 2021</b> <b>(PESOS)</b>							
Denominación de la Deuda Pública y Otros Pasivos	Saldo al 31 de diciembre de 2020-1 (d)	Disposiciones del Periodo (e)	Amortizaciones del Periodo (f)	Revaluaciones, Reclasificaciones y Otros Ajustes (g)	Saldo Final del Periodo (h) h=d+e-f+g	Pago de Intereses del Periodo (i)	Pago de Comisiones y demás costos asociados durante el Periodo (j)
<b>1. Deuda Pública (1=A+B)</b>	<b>0</b>	<b>0</b>	<b>0</b>	<b>0</b>	<b>0</b>	<b>0</b>	<b>0</b>
A. Corto Plazo (A=a1+a2+a3)							
a1) Instituciones de Crédito							
a2) Títulos y Valores							
a3) Arrendamientos Financieros							
B. Largo Plazo (B=b1+b2+b3)							
b1) Instituciones de Crédito							
b2) Títulos y Valores							
b3) Arrendamientos Financieros							
<b>2. Otros Pasivos</b>	<b>2,578,990</b>	<b>39,154,157</b>	<b>40,082,972</b>	<b>0</b>	<b>1,650,175</b>	<b>0</b>	<b>0</b>
<b>3. Total de la Deuda Pública y Otros Pasivos (3=1+2)</b>	<b>2,578,990</b>	<b>39,154,157</b>	<b>40,082,972</b>	<b>0</b>	<b>1,650,175</b>	<b>0</b>	<b>0</b>
<b>4. Deuda Contingente 1 (Informativo)</b>							
A. Deuda Contingente 1							
B. Deuda Contingente 2							
C. Deuda Contingente XX							
<b>5. Valor de Instrumentos Bono Cupón Cero 2 (Informativo)</b>							
A. Instrumento Bono Cupón Cero 1							
B. Instrumento Bono Cupón Cero 2							
C. Instrumento Bono Cupón Cero XX							

1 Se refiere a cualquier Financiamiento sin fuente o garantía de pago definida, que sea asumida de manera solidaria o subsidiaria por las Entidades Federativas con sus Municipios, organismos descentralizados y empresas de participación estatal mayoritaria y fideicomisos, locales o municipales, y por los Municipios con sus respectivos organismos descentralizados y empresas de participación municipal mayoritaria.

2 Se refiere al valor del Bono Cupón Cero que respalda el pago de los créditos asociados al mismo (Activo).

Obligaciones a Corto Plazo (k)	Monto Contratado (l)	Plazo Pactado (m)	Tasa de Interés (n)	Comisiones y Costos Relacionados (o)	Tasa Efectiva (p)
<b>6. Obligaciones a Corto Plazo (Informativo)</b>					
A. Crédito 1					
B. Crédito 2					
C. Crédito XX					

[illegible]



CASA DE LA CULTURA OAXAQUEÑA						
Estado Analítico del Ejercicio del Presupuesto de Egresos Detallado - LDF						
Clasificación por Objeto del Gasto (Capítulo y Concepto)						
Del 1 de enero al 30 de septiembre de 2021						
(PESOS)						
Concepto	Egresos					Subejercicio
	Aprobado	Ampliaciones/ (Reducciones)	Modificado	Devengado	Pagado	
I. Gasto No Etiquetado (I=A+B+C+D+E+F+G+H+I)	28,119,480	306,753	28,426,233	27,181,418	24,212,773	1,244,816
A. Servicios Personales (A=a1+a2+a3+a4+a5+a6+a7)	0	0	0	0	0	0
a1) Remuneraciones al Personal de Carácter Permanente						0
a2) Remuneraciones al Personal de Carácter Transitorio						0
a3) Remuneraciones Adicionales y Especiales						0
a4) Seguridad Social						0
a5) Otras Prestaciones Sociales y Económicas						0
a6) Previsiones						0
a7) Pago de Estímulos a Servidores Públicos						0
B. Materiales y Suministros (B=b1+b2+b3+b4+b5+b6+b7+b8+b9)	0	0	0	0	0	0
b1) Materiales de Administración, Emisión de Documentos y Artículos						0
b2) Alimentos y Utensilios						0
b3) Materias Primas y Materiales de Producción y Comercialización						0
b4) Materiales y Artículos de Construcción y de Reparación						0
b5) Productos Químicos, Farmacéuticos y de Laboratorio						0
b6) Combustibles, Lubricantes y Aditivos						0
b7) Vestuario, Blancos, Prendas de Protección y Artículos Deportivos						0
b8) Materiales y Suministros Para Seguridad						0
b9) Herramientas, Refacciones y Accesorios Menores						0
C. Servicios Generales (C=c1+c2+c3+c4+c5+c6+c7+c8+c9)	0	0	0	0	0	0
c1) Servicios Básicos						0
c2) Servicios de Arrendamiento						0
c3) Servicios Profesionales, Científicos, Técnicos y Otros Servicios						0
c4) Servicios Financieros, Bancarios y Comerciales						0
c5) Servicios de Instalación, Reparación, Mantenimiento y Conservación						0
c6) Servicios de Comunicación Social y Publicidad						0
c7) Servicios de Traslado y Viáticos						0
c8) Servicios Oficiales						0
c9) Otros Servicios Generales						0
D. Transferencias, Asignaciones, Subsidios y Otras Ayudas	28,119,480	306,753	28,426,233	27,181,418	24,212,773	1,244,816
(D=d1+d2+d3+d4+d5+d6+d7+d8+d9)						
d1) Transferencias Internas y Asignaciones al Sector Público	26,587,245	75,342	26,662,588	25,471,002	22,773,644	1,191,586
d2) Transferencias al Resto del Sector Público						0
d3) Subsidios y Subvenciones						0
d4) Ayudas Sociales						0
d5) Pensiones y Jubilaciones	1,532,234	231,411	1,763,645	1,710,416	1,439,129	53,230
d6) Transferencias a Fideicomisos, Mandatos y Otros Análogos						0
d7) Transferencias a la Seguridad Social						0
d8) Donativos						0
d9) Transferencias al Exterior						0
E. Bienes Muebles, Inmuebles e Intangibles (E=e1+e2+e3+e4+e5+e6+e7+e8+e9)	0	0	0	0	0	0
e1) Mobiliario y Equipo de Administración						0
e2) Mobiliario y Equipo Educativo y Recreativo						0
e3) Equipo e Instrumental Médico y de Laboratorio						0
e4) Vehículos y Equipo de Transporte						0
e5) Equipo de Defensa y Seguridad						0
e6) Maquinaria, Otros Equipos y Herramientas						0
e7) Activos Biológicos						0
e8) Bienes Inmuebles						0
e9) Activos Intangibles						0
F. Inversión Pública (F=f1+f2+f3)	0	0	0	0	0	0
f1) Obra Pública en Bienes de Dominio Público						0
f2) Obra Pública en Bienes Propios						0
f3) Proyectos Productivos y Acciones de Fomento						0
G. Inversiones Financieras y Otras Provisiones (G=g1+g2+g3+g4+g5+g6+g7)	0	0	0	0	0	0
g1) Inversiones Para el Fomento de Actividades Productivas						0
g2) Acciones y Participaciones de Capital						0
g3) Compra de Títulos y Valores						0
g4) Concesión de Préstamos						0
g5) Inversiones en Fideicomisos, Mandatos y Otros Análogos						0
Fideicomiso de Desastres Naturales (Informativo)						0
g6) Otras Inversiones Financieras						0
g7) Provisiones para Contingencias y Otras Erogaciones Especiales						0
H. Participaciones y Aportaciones (H=h1+h2+h3)	0	0	0	0	0	0
h1) Participaciones						0
h2) Aportaciones						0
h3) Convenios						0
I. Deuda Pública (I=i1+i2+i3+i4+i5+i6+i7)	0	0	0	0	0	0
i1) Amortización de la Deuda Pública						0
i2) Intereses de la Deuda Pública						0
i3) Comisiones de la Deuda Pública						0
i4) Gastos de la Deuda Pública						0
i5) Costo por Coberturas						0
i6) Apoyos Financieros						0
i7) Adeudos de Ejercicios Fiscales Anteriores (ADEFAS)						0

Concepto	Egresos					Subejercicio
	Aprobado	Ampliaciones/ (Reducciones)	Modificado	Devengado	Pagado	
<b>II. Gasto Etiquetado (II=A+B+C+D+E+F+G+H+I)</b>	<b>0</b>	<b>0</b>	<b>0</b>	<b>0</b>	<b>0</b>	<b>0</b>
A. Servicios Personales (A=a1+a2+a3+a4+a5+a6+a7)	0	0	0	0	0	0
a1) Remuneraciones al Personal de Carácter Permanente						0
a2) Remuneraciones al Personal de Carácter Transitorio						0
a3) Remuneraciones Adicionales y Especiales						0
a4) Seguridad Social						0
a5) Otras Prestaciones Sociales y Económicas						0
a6) Previsiones						0
a7) Pago de Estímulos a Servidores Públicos						0
B. Materiales y Suministros (B=b1+b2+b3+b4+b5+b6+b7+b8+b9)	0	0	0	0	0	0
b1) Materiales de Administración, Emisión de Documentos y Artículos Oficiales						0
b2) Alimentos y Utensilios						0
b3) Materias Primas y Materiales de Producción y Comercialización						0
b4) Materiales y Artículos de Construcción y de Reparación						0
b5) Productos Químicos, Farmacéuticos y de Laboratorio						0
b6) Combustibles, Lubricantes y Aditivos						0
b7) Vestuario, Blancos, Prendas de Protección y Artículos Deportivos						0
b8) Materiales y Suministros Para Seguridad						0
b9) Herramientas, Refacciones y Accesorios Menores						0
C. Servicios Generales (C=c1+c2+c3+c4+c5+c6+c7+c8+c9)	0	0	0	0	0	0
c1) Servicios Básicos						0
c2) Servicios de Arrendamiento						0
c3) Servicios Profesionales, Científicos, Técnicos y Otros Servicios						0
c4) Servicios Financieros, Bancarios y Comerciales						0
c5) Servicios de Instalación, Reparación, Mantenimiento y Conservación						0
c6) Servicios de Comunicación Social y Publicidad						0
c7) Servicios de Traslado y Viáticos						0
c8) Servicios Oficiales						0
c9) Otros Servicios Generales						0
D. Transferencias, Asignaciones, Subsidios y Otras Ayudas (D=d1+d2+d3+d4+d5+d6+d7+d8+d9)	0	0	0	0	0	0
d1) Transferencias Internas y Asignaciones al Sector Público						0
d2) Transferencias al Resto del Sector Público						0
d3) Subsidios y Subvenciones						0
d4) Ayudas Sociales						0
d5) Pensiones y Jubilaciones						0
d6) Transferencias a Fideicomisos, Mandatos y Otros Análogos						0
d7) Transferencias a la Seguridad Social						0
d8) Donativos						0
d9) Transferencias al Exterior						0
E. Bienes Muebles, Inmuebles e Intangibles (E=e1+e2+e3+e4+e5+e6+e7+e8+e9)	0	0	0	0	0	0
e1) Mobiliario y Equipo de Administración						0
e2) Mobiliario y Equipo Educativo y Recreativo						0
e3) Equipo e Instrumental Médico y de Laboratorio						0
e4) Vehículos y Equipo de Transporte						0
e5) Equipo de Defensa y Seguridad						0
e6) Maquinaria, Otros Equipos y Herramientas						0
e7) Activos Biológicos						0
e8) Bienes Inmuebles						0
e9) Activos Intangibles						0
F. Inversión Pública (F=f1+f2+f3)	0	0	0	0	0	0
f1) Obra Pública en Bienes de Dominio Público						0
f2) Obra Pública en Bienes Propios						0
f3) Proyectos Productivos y Acciones de Fomento						0
G. Inversiones Financieras y Otras Provisiones (G=g1+g2+g3+g4+g5+g6+g7)	0	0	0	0	0	0
g1) Inversiones Para el Fomento de Actividades Productivas						0
g2) Acciones y Participaciones de Capital						0
g3) Compra de Títulos y Valores						0
g4) Concesión de Préstamos						0
g5) Inversiones en Fideicomisos, Mandatos y Otros Análogos						0
Fideicomiso de Desastres Naturales (Informativo)						0
g6) Otras Inversiones Financieras						0
g7) Provisiones para Contingencias y Otras Erogaciones Especiales						0
H. Participaciones y Aportaciones (H=h1+h2+h3)	0	0	0	0	0	0
h1) Participaciones						0
h2) Aportaciones						0
h3) Convenios						0
I. Deuda Pública (I=i1+i2+i3+i4+i5+i6+i7)	0	0	0	0	0	0
i1) Amortización de la Deuda Pública						0
i2) Intereses de la Deuda Pública						0
i3) Comisiones de la Deuda Pública						0
i4) Gastos de la Deuda Pública						0
i5) Costo por Coberturas						0
i6) Apoyos Financieros						0
i7) Adeudos de Ejercicios Fiscales Anteriores (ADEFAS)						0
<b>III. Total de Egresos (III = I + II)</b>	<b>28,119,480</b>	<b>306,753</b>	<b>28,426,233</b>	<b>27,181,418</b>	<b>24,212,773</b>	<b>1,244,816</b>

<b>CASA DE LA CULTURA OAXAQUEÑA</b> <b>Estado Analítico del Ejercicio del Presupuesto de Egresos Detallado - LDF</b> <b>Clasificación Administrativa</b> <b>Del 1 de enero al 30 de septiembre de 2021</b> <b>(PESOS)</b>						
Concepto	Egresos					Subejercicio
	Aprobado	Ampliaciones/ (Reducciones)	Modificado	Devengado	Pagado	
<b>I. Gasto No Etiquetado (I=A)</b>	<b>28,119,480</b>	<b>306,753</b>	<b>28,426,233</b>	<b>27,181,418</b>	<b>24,212,773</b>	<b>1,244,816</b>
A. CASA DE LA CULTURA	28,119,480	306,753	28,426,233	27,181,418	24,212,773	1,244,816
<b>II. Gasto Etiquetado (II=A)</b>	<b>0</b>	<b>0</b>	<b>0</b>	<b>0</b>	<b>0</b>	<b>0</b>
A. CASA DE LA CULTURA	0	0	0	0	0	0
<b>III. Total de Egresos (III = I + II)</b>	<b>28,119,480</b>	<b>306,753</b>	<b>28,426,233</b>	<b>27,181,418</b>	<b>24,212,773</b>	<b>1,244,816</b>



CASA DE LA CULTURA OAXAQUEÑA						
Estado Analítico del Ejercicio del Presupuesto de Egresos Detallado - LDF						
Clasificación Funcional (Finalidad y Función)						
Del 1 de enero al 30 de septiembre de 2021						
(PESOS)						
Concepto	Egresos					Subejercicio
	Aprobado	Ampliaciones/ (Reducciones)	Modificado	Devengado	Pagado	
<b>I. Gasto No Etiquetado (I=A+B+C+D)</b>	<b>28,119,480</b>	<b>306,753</b>	<b>28,426,233</b>	<b>27,181,418</b>	<b>24,212,773</b>	<b>1,244,816</b>
<b>A. Gobierno (A=a1+a2+a3+a4+a5+a6+a7+a8)</b>	<b>0</b>	<b>0</b>	<b>0</b>	<b>0</b>	<b>0</b>	<b>0</b>
a1) Legislación						0
a2) Justicia						0
a3) Coordinación de la Política de Gobierno						0
a4) Relaciones Exteriores						0
a5) Asuntos Financieros y Hacendarios						0
a6) Seguridad Nacional						0
a7) Asuntos de Orden Público y de Seguridad Interior						0
a8) Otros Servicios Generales						0
<b>B. Desarrollo Social (B=b1+b2+b3+b4+b5+b6+b7)</b>	<b>28,119,480</b>	<b>306,753</b>	<b>28,426,233</b>	<b>27,181,418</b>	<b>24,212,773</b>	<b>1,244,816</b>
b1) Protección Ambiental						0
b2) Vivienda y Servicios a la Comunidad						0
b3) Salud						0
b4) Recreación, Cultura y Otras Manifestaciones Sociales	28,119,480	306,753	28,426,233	27,181,418	24,212,773	1,244,816
b5) Educación						0
b6) Protección Social						0
b7) Otros Asuntos Sociales						0
<b>C. Desarrollo Económico (C=c1+c2+c3+c4+c5+c6+c7+c8+c9)</b>	<b>0</b>	<b>0</b>	<b>0</b>	<b>0</b>	<b>0</b>	<b>0</b>
c1) Asuntos Económicos, Comerciales y Laborales en General						0
c2) Agropecuaria, Silvicultura, Pesca y Caza						0
c3) Combustibles y Energía						0
c4) Minería, Manufacturas y Construcción						0
c5) Transporte						0
c6) Comunicaciones						0
c7) Turismo						0
c8) Ciencia, Tecnología e Innovación						0
c9) Otras Industrias y Otros Asuntos Económicos						0
<b>D. Otras No Clasificadas en Funciones Anteriores (D=d1+d2+d3+d4)</b>	<b>0</b>	<b>0</b>	<b>0</b>	<b>0</b>	<b>0</b>	<b>0</b>
d1) Transacciones de la Deuda Pública / Costo Financiero de la						0
d2) Transferencias, Participaciones y Aportaciones Entre						0
Diferentes Niveles y Órdenes de Gobierno						0
d3) Saneamiento del Sistema Financiero						0
d4) Adeudos de Ejercicios Fiscales Anteriores						0
<b>II. Gasto Etiquetado (II=A+B+C+D)</b>	<b>0</b>	<b>0</b>	<b>0</b>	<b>0</b>	<b>0</b>	<b>0</b>
<b>A. Gobierno (A=a1+a2+a3+a4+a5+a6+a7+a8)</b>	<b>0</b>	<b>0</b>	<b>0</b>	<b>0</b>	<b>0</b>	<b>0</b>
a1) Legislación						0
a2) Justicia						0
a3) Coordinación de la Política de Gobierno						0
a4) Relaciones Exteriores						0
a5) Asuntos Financieros y Hacendarios						0
a6) Seguridad Nacional						0
a7) Asuntos de Orden Público y de Seguridad Interior						0
a8) Otros Servicios Generales						0
<b>B. Desarrollo Social (B=b1+b2+b3+b4+b5+b6+b7)</b>	<b>0</b>	<b>0</b>	<b>0</b>	<b>0</b>	<b>0</b>	<b>0</b>
b1) Protección Ambiental						0
b2) Vivienda y Servicios a la Comunidad						0
b3) Salud						0
b4) Recreación, Cultura y Otras Manifestaciones Sociales						0
b5) Educación						0
b6) Protección Social						0
b7) Otros Asuntos Sociales						0
<b>C. Desarrollo Económico (C=c1+c2+c3+c4+c5+c6+c7+c8+c9)</b>	<b>0</b>	<b>0</b>	<b>0</b>	<b>0</b>	<b>0</b>	<b>0</b>
c1) Asuntos Económicos, Comerciales y Laborales en General						0
c2) Agropecuaria, Silvicultura, Pesca y Caza						0
c3) Combustibles y Energía						0
c4) Minería, Manufacturas y Construcción						0
c5) Transporte						0
c6) Comunicaciones						0
c7) Turismo						0
c8) Ciencia, Tecnología e Innovación						0
c9) Otras Industrias y Otros Asuntos Económicos						0
<b>D. Otras No Clasificadas en Funciones Anteriores (D=d1+d2+d3+d4)</b>	<b>0</b>	<b>0</b>	<b>0</b>	<b>0</b>	<b>0</b>	<b>0</b>
d1) Transacciones de la Deuda Pública / Costo Financiero de la						0
d2) Transferencias, Participaciones y Aportaciones Entre						0
Diferentes Niveles y Órdenes de Gobierno						0
d3) Saneamiento del Sistema Financiero						0
d4) Adeudos de Ejercicios Fiscales Anteriores						0
<b>III. Total de Egresos (III = I + II)</b>	<b>28,119,480</b>	<b>306,753</b>	<b>28,426,233</b>	<b>27,181,418</b>	<b>24,212,773</b>	<b>1,244,816</b>

**CASA DE LA CULTURA OAXAQUEÑA**  
**Estado Analítico del Ejercicio del Presupuesto de Egresos Detallado - LDF**  
**Clasificación de Servicios Personales por Categoría**  
**Del 1 de enero al 30 de septiembre de 2021**  
**(PESOS)**

Concepto	Egresos					Subejercicio
	Aprobado	Ampliaciones/ (Reducciones)	Modificado	Devengado	Pagado	
<b>I. Gasto No Etiquetado (I=A+B+C+D+E+F)</b>	<b>25,846,090</b>	<b>344,524</b>	<b>26,190,614</b>	<b>25,803,133</b>	<b>23,051,405</b>	<b>387,481</b>
A. Personal Administrativo	25,846,090	344,524	26,190,614	25,803,133	23,051,405	387,481
B. Magisterio						0
C. Servicios de Salud (C=c1+c2)	0	0	0	0	0	0
c1) Personal Administrativo						0
c2) Personal Médico, paramédico y afín						0
D. Seguridad Pública						0
E. Gastos asociados a la implementación de nuevas leyes federales o reformas a las mismas (E=e1+e2)	0	0	0	0	0	0
e1) Nombre del Programa o Ley 1						0
e2) Nombre del Programa o Ley 2						0
F. Sentencias laborales definitivas						0
<b>II. Gasto Etiquetado (I=A+B+C+D+E+F)</b>	<b>0</b>	<b>0</b>	<b>0</b>	<b>0</b>	<b>0</b>	<b>0</b>
A. Personal Administrativo						0
B. Magisterio						0
C. Servicios de Salud (C=c1+c2)	0	0	0	0	0	0
c1) Personal Administrativo						0
c2) Personal Médico, paramédico y afín						0
D. Seguridad Pública						0
E. Gastos asociados a la implementación de nuevas leyes federales o reformas a las mismas (E=e1+e2)	0	0	0	0	0	0
e1) Nombre del Programa o Ley 1						0
e2) Nombre del Programa o Ley 2						0
F. Sentencias laborales definitivas						0
<b>III. Total de Gasto en Servicios Personales (III = I + II)</b>	<b>25,846,090</b>	<b>344,524</b>	<b>26,190,614</b>	<b>25,803,133</b>	<b>23,051,405</b>	<b>387,481</b>

**CASA DE LA CULTURA OAXAQUEÑA**  
**Informe sobre Estudios Actuariales - LDF**

	Pensiones y jubilaciones	Salud	Riesgos de trabajo	Invalidez y vida	Otras prestaciones sociales
<b>Tipo de Sistema</b> Prestación laboral o Fondo general para trabajadores del estado o Beneficio definido, Contribución definida o Mixto  <b>Población afiliada</b> Activos Edad máxima Edad mínima Edad promedio Pensionados y Jubilados Edad máxima Edad mínima Edad promedio Beneficiarios Promedio de años de servicio (trabajadores activos) Aportación individual al plan de pensión como % del salario Aportación del ente público al plan de pensión como % del salario Crecimiento esperado de los pensionados y jubilados (como %) Crecimiento esperado de los activos (como %) Edad de Jubilación o Pensión Esperanza de vida  <b>Ingresos del Fondo</b> Ingresos Anuales al Fondo de Pensiones  <b>Nómina anual</b> Activos Pensionados y Jubilados Beneficiarios de Pensionados y Jubilados  <b>Monto mensual por pensión</b> Máximo Mínimo Promedio  <b>Monto de la reserva</b>  <b>Valor presente de las obligaciones</b> Pensiones y Jubilaciones en curso de pago Generación actual Generaciones futuras  <b>Valor presente de las contribuciones asociadas a los sueldos futuros de cotización</b> Generación actual Generaciones futuras  <b>Valor presente de aportaciones futuras</b> Generación actual Generaciones futuras Otros Ingresos  <b>Déficit/superávit actuarial</b> Generación actual Generaciones futuras  <b>Periodo de suficiencia</b> Año de descapitalización Tasa de rendimiento  <b>Estudio actuarial</b> Año de elaboración del estudio actuarial Empresa que elaboró el estudio actuarial					