



GOBIERNO DEL ESTADO  
DE OAXACA



## RESULTADOS GENERALES

La Casa de la Cultura Oaxaqueña a 49 años de su fundación mantiene vigente su objetivo de difundir la cultura en todas sus manifestaciones en la Ciudad de Oaxaca y sus municipios conurbados de acuerdo con las necesidades y las políticas que establezca el Poder Ejecutivo, impulsando la libre manifestación cultural, estimulando los trabajos de creación, investigación, literarios y artísticos, contribuyendo en el conocimiento y desarrollo de habilidades y destrezas de la población oaxaqueña en las diferentes disciplinas del arte incidiendo en la formación de públicos con capacidad crítica y sensible ante la riqueza del entorno cultural en la Ciudad de Oaxaca y municipios conurbados, por ello que sus salas, foros y galerías reciben alumnos, artistas y público en general, quienes manifiestan diferentes formas de apreciación y creación artística.

En el periodo de enero a junio de 2020, se trabajó en dos modalidades, la primera correspondió a la enseñanza presencial de usuarios que acudieron a las instalaciones de la institución y la segunda se trabajó implementando y haciendo uso de estrategias y plataformas tecnológicas para desarrollar un programa de talleres y actividades a distancia vía internet. Esta estrategia se puso en marcha a raíz de la pandemia generada por el COVID 19 atendiendo a las normas de salud impuestas por las autoridades estatales y federales, logrando atender a la población usuaria de los servicios artísticos.

### PROGRAMAS A CARGO DE LA DEPENDENCIA O ENTIDAD

Los programas institucionales que lleva a cabo la institución son:

- Talleres artísticos
- Centros de Vinculación Artística (Programa: Agencias, Barrios y Colonias)
- Encuentro con artistas, escritores e investigadores sociales y científicos
- Actividades artísticas
- Atención de visitas guiadas para escuelas
- Fomento a la lectura
- Grupos representativos

#### • Talleres Artísticos

En el periodo comprendido de enero a junio de 2020 se programaron 188 talleres artísticos, distribuidos en 494 horarios que se desarrollaron de lunes a domingo en turnos matutino y vespertino. Los talleres contribuyen al conocimiento y desarrollo de habilidades en el arte beneficiando una matrícula de 2,756 alumnos registrados en el Padrón Único de Beneficiarios de COPEVAL, de los cuales correspondió el 61% a mujeres y el 39% a hombres.



GOBIERNO DEL ESTADO  
DE OAXACA



En virtud de la contingencia sanitaria derivada por el COVID -19 que inició en el mes de marzo y se ha prolongado hasta la fecha, se suspendió el bimestre marzo- abril 2020. Sin embargo, para cumplir con el objetivo institucional se implementaron estrategias para la impartición en línea de los talleres artísticos en sus cinco especialidades: artes plásticas, danza, música, teatro y alternativos, utilizando la plataforma de google classroom, zoom y google meet. Este servicio dio inicio el lunes 1º de junio y se dirigió en una primera etapa a alumnos reinscritos, quedando pendiente la siguiente etapa para alumnos de nuevo ingreso, que dará inicio en las próximas semanas.

Mediante la modalidad virtual a distancia iniciada el 1º de junio, se implementaron 67 talleres artísticos distribuidos en 180 horarios para atender una matrícula de 761 alumnos de los cuales son 303 hombres (40%) y 458 mujeres (60%).

Total de alumnos y alumnas Enero a junio en talleres presenciales mas el total de alumnos y alumnas de talleres a distancia 3,517 de los cuales correspondió el 61% a mujeres y el 39% a hombres.

En el primer trimestre se reportaron el número de inscripciones por tabuladores aplicados por taller 3,932, y en este segundo trimestre se reporta el número de alumnos porque es la forma en que el COPEVAL registra al número de usuarios por lo tanto se ha modificado la cifra del primer trimestre.

- **Centros de Vinculación Artística (Programa: Agencias, Barrios y Colonias)**  
Tiene el objetivo de fortalecer con la formación artística-cultural a las agencias, barrios, colonias y escuelas del área metropolitana de la ciudad de Oaxaca, mediante el otorgamiento de facilitadores artísticos, descentralizando y proyectando las actividades de fomento artístico que lleva a cabo la Casa de la Cultura Oaxaqueña.

En el periodo de enero a junio del 2020, se atendió presencialmente el bimestre enero-febrero impartándose 16 talleres en cuatro disciplinas: danza, música, artes plásticas y alternativos, en turnos matutino y vespertino con 48 horarios, beneficiando 19 Centros de Vinculación Artística, ubicados en 3 agencias del municipio de Oaxaca de Juárez, 4 escuelas de la zona centro, 3 municipios metropolitanos, 4 escuelas de municipios conurbados, 1 COMVIVE y 2 asociaciones civiles, contribuyendo a la formación artística de 1,840 alumnos: 895 hombres y 945 mujeres.

A partir del viernes 13 de marzo este programa fue suspendido por la pandemia del COVID 19 para respetar las indicaciones de las autoridades de salud. En próximas fechas se iniciará un nuevo esquema de trabajo para este importante trabajo de descentralización de servicios artístico-culturales.



GOBIERNO DEL ESTADO  
DE OAXACA



## Encuentro con Artistas, Escritores e Investigadores Sociales y Científicos

Profesionales de diferentes áreas del arte y la cultura son invitados por la Institución, con el objetivo de que compartan a los estudiantes de nivel medio superior, la forma en que ha sido su encuentro con la lectura y como ésta, les ha contribuido en su desarrollo profesional, artístico y personal.

En el periodo enero a junio 2020 se atendieron grupos de dos escuelas secundarias de los municipios de Santa María El Tule y de San Pablo Huitzo, asistiendo un total de 56 jóvenes de nivel básico y medio superior de los cuales 30 fueron mujeres y 26 hombres.

La agenda de encuentros se suspendió a partir del 13 de marzo debido a la contingencia sanitaria por el COVID 19.

- **Actividades culturales**

Durante todo el año se promueve y facilita la realización de actividades culturales en aprovechamiento de los foros e infraestructura institucional para generar escenarios de jóvenes creadores locales y garantizar el acceso del público oaxaqueño a la recreación de calidad, a partir de un acercamiento a la cultura.

Como cada año, los espacios que administra esta Institución son destinados a la realización de expresiones artísticas, culturales, educativas y oficiales:

### Galerías

Rufino Tamayo  
Monte Albán  
Atanacio García Tapia  
Liborio Navarrete  
Alfonso Rivas

### Escenarios

Margarita Maza Parada  
Pérgola de Sor Juana Inés de la Cruz  
Sala Andrés Henéstrosa  
Sala Arcelia Yañiz

### Biblioteca

José A. Gay Castañeda



GOBIERNO DEL ESTADO  
DE OAXACA



### **Total de actividades realizadas en los escenarios de la institución de enero a junio 2020:**

1. 4 actividades realizadas en el Foro "Margarita Maza Parada" a las que asistieron 162 espectadores, de los cuales 93 son mujeres y 69 son hombres; con la participación de 59 artistas de los cuales 32 son mujeres y 27 son hombres.
2. 2 actividades realizadas en la Pérgola "Sor Juana Inés de la Cruz", a las que asistieron 60 espectadores, de los cuales 37 son mujeres y 23 son hombres; con la participación de 17 artistas, de los cuales 11 son hombres y 6 mujeres.
3. 6 actividades realizadas en la Sala "Arcelia Yañiz" a las que asistieron 437 espectadores, de los cuales 253 son mujeres y 184 son hombres; con la participación de 68 artistas de los cuales 38 son mujeres y 30 son hombres.
4. 2 actividades realizadas en la Sala "Andrés Henestrosa" a las que asistieron 213 espectadores, de los cuales 126 son mujeres y 87 son hombres; con la participación de 6 artistas de los cuales 2 son mujeres y 4 son hombres.

### **Total de actividades realizadas en las galerías de la institución de enero a junio 2020:**

1. 3 actividades realizadas en la Galería "Rufino Tamayo" con la asistencia de 110 espectadores, de los cuales 65 son mujeres y 45 son hombres; con la participación de 74 artistas de los cuales 31 son mujeres y 43 son hombres.
2. 1 actividad realizada en la Galería "Monte Albán" con la asistencia de 32 espectadores, de los cuales 20 son mujeres y 12 son hombres; con la participación de 9 artistas de los cuales 5 son mujeres y 4 son hombres.
3. 1 actividad realizada en la Galería "Atanacio García Tapia" con la asistencia de 53 espectadores, de los cuales 35 son mujeres y 18 son hombres; con la participación de 1 artista mujer.
4. 1 actividad realizada en el Corredor de Arte "Liborio Navarrete", con la asistencia de 8 espectadores, de los cuales 4 son mujeres y 4 son hombres; con la participación de 12 artistas, de los cuales 2 son hombres y 10 son mujeres.

### **Galerías virtuales**

Derivado de la contingencia por la presencia de la pandemia por coronavirus, la Casa de la Cultura Oaxaqueña cerró sus puertas al público en general por lo que el departamento de Promoción y Difusión implementó las exposiciones pictóricas virtuales.



GOBIERNO DEL ESTADO  
DE OAXACA



En lo que va de este periodo, se han llevado a cabo 4 exposiciones pictóricas virtuales con los artistas Max Sanz, Rosendo Vega, Siegrid Wiese y Shinzaburo Takeda.

**Total de actividades clasificadas por especialidad realizadas en los espacios de la institución de enero a junio 2020:**

1. Música: 4 actividades
2. Literatura: 5 actividades
3. Artes plásticas y visuales: 4 actividades
4. Artes escénicas: 3 actividades
5. Conferencias, capacitaciones: 2 actividades

**Total de actividades especiales de artistas invitados y grupos representativos de la Institución de enero a junio de 2020:**

1. **“Tardes de Danzón”** se realizó 1 actividad, con la asistencia de 40 espectadores, de los cuales 25 son mujeres y 15 son hombres; con la participación de 15 artistas de los cuales 4 son mujeres y 14 son hombres.

- **Atención de visitas guiadas**

En el primer semestre del año 2020 no se han atendido visitas guiadas.

- **Atención de visitas guiadas para escuelas**

En el primer semestre del año 2020 no se han atendido visitas guiadas.

- **Fomento a la Lectura Biblioteca Antonio Gay Castañeda.**

Dentro del periodo enero a junio se atendieron 129 usuarios, 101 fueron mujeres, correspondiendo al 78% del total y, 28 hombres, correspondiendo al 22 % de los registros. Se efectuó la consulta a un total de 120 títulos, destacando el servicio hacia profesionales con fines de investigación sobre temas de la cultura oaxaqueña.



GOBIERNO DEL ESTADO  
DE OAXACA



Las actividades de la biblioteca se suspendieron el 13 de marzo de 2020 por la pandemia del COVID 19.

- **Grupos representativos**

Los grupos representativos realizaron ensayos bajo la dirección de sus directores, quienes son impulsores de estas agrupaciones desde la Institución. Las actividades se suspendieron el 13 de marzo por la contingencia sanitaria del COVID 19. Los Grupos representativos son: Quimerina Ballet Clásico, Compañía de Danza Contemporánea "Punto Cero", Rondalla "Luz de Luna", Banda de Música infantil y juvenil, Grupo de Música latinoamericana "Cuauhtli", Camerata Instrumental y Grupo de teatro "Guel Navani". En total 7 agrupaciones con 64 integrantes: 34 hombres y 30 mujeres quienes son alumnos avanzados en cada una de sus especialidades.

CONCEPTO	EJERCICIO FISCAL 2020	EJERCICIO FISCAL 2019	CONCEPTO	EJERCICIO FISCAL 2020	EJERCICIO FISCAL 2019
<b>ACTIVO</b>			<b>PASIVO</b>		
<b>ACTIVO CIRCULANTE</b>			<b>PASIVO CIRCULANTE</b>		
EFFECTIVO Y EQUIVALENTES	32,928	30,937	CUENTAS POR PAGAR A CORTO PLAZO	2,841,687	1,778,409
DERECHOS A RECIBIR EFECTIVO O EQUIVALENTES	2,808,759	1,736,930	<b>Total de PASIVO CIRCULANTE</b>	<b>2,841,687</b>	<b>1,778,409</b>
DERECHOS A RECIBIR BIENES O SERVICIOS	0	10,542	<b>TOTAL PASIVO</b>	<b>2,841,687</b>	<b>1,778,409</b>
<b>Total de ACTIVO CIRCULANTE</b>	<b>2,841,687</b>	<b>1,778,409</b>	HACIENDA PÚBLICA/PATRIMONIO		
<b>ACTIVO NO CIRCULANTE</b>			HACIENDA PÚBLICA/PATRIMONIO CONTRIBUIDO		
BIENES INMUEBLES, INFRAESTRUCTURA Y CONSTRUCCIONES EN PROCESO	671,578	671,578	DONACIONES DE CAPITAL	694,050	694,050
BIENES MUEBLES	2,213,979	2,257,614	ACTUALIZACIÓN DE LA HACIENDA PÚBLICA/ PATRIMONIO	101,748	101,748
DEPRECIACIÓN, DETERIORO Y ARMORTIZACIÓN ACUMULADA DE BIENES	-753,257	-455,591	<b>Total de HACIENDA PÚBLICA/PATRIMONIO CONTRIBUIDO</b>	<b>795,798</b>	<b>795,798</b>
<b>Total de ACTIVO NO CIRCULANTE</b>	<b>2,192,300</b>	<b>2,473,602</b>	HACIENDA PÚBLICA/PATRIMONIO GENERADO		
<b>TOTAL DE ACTIVOS</b>	<b>4,973,987</b>	<b>4,252,011</b>	RESULTADOS DE EJERCICIO (AHORRO/ DESAHORRO)	0	0
			RESULTADOS DE EJERCICIOS ANTERIORES	1,483,248	1,828,726
			<b>Total de HACIENDA PÚBLICA/PATRIMONIO GENERADO</b>	<b>1,483,248</b>	<b>1,828,726</b>
			<b>TOTAL HACIENDA</b>	<b>2,279,045</b>	<b>2,624,523</b>
			Resultados del Ejercicio (Ahorro/Desahorro)	-146,745	-150,921
			<b>Total de Pasivo y Patrimonio/Hacienda Pública</b>	<b>4,973,987</b>	<b>4,252,011</b>

Lugar y fecha de generación: Reyes Mantecón, Oaxaca, a 09 de JULIO de 2020.  
 Bajo protesta de decir verdad declaramos que los estados financieros y sus Notas son razonablemente correctos y responsabilidad del emisor.

**DIRECTOR GENERAL**

JESÚS EMILIO DE LEO BLANCO

**CASA DE LA CULTURA OAXAQUEÑA**

**CASA DE JEFE DEL DEPARTAMENTO ADMINISTRATIVO**

ALBERTO SALVADOR MONTES QUIROZ

Gobierno del Estado  
**2016 - 2022**  
 Casa de la Cultura  
 Oaxaqueña  
 Departamento  
 Administrativo

CONCEPTO	EJERCICIO FISCAL 2020	EJERCICIO FISCAL 2019	CONCEPTO	EJERCICIO FISCAL 2020	EJERCICIO FISCAL 2019
<b>INGRESOS Y OTROS BENEFICIOS</b>			<b>GASTOS Y OTRAS PÉRDIDAS</b>		
PARTICIPACIONES, APORTACIONES, CONVENIOS, INCENTIVOS DERIVADOS DE LA COLABORACION FISCAL, FONDOS DISTINGUIDOS, TRANSFERENCIAS, ASIGNACIONES, SUBSIDIOS Y SUBVENCIONES, Y PENSIONES Y JUBILACIONES	16,986,583	16,695,468	TRANSFERENCIAS, ASIGNACIONES, SUBSIDIOS Y OTRAS AYUDAS	16,986,583	16,695,468
TOTAL DE INGRESOS Y OTROS BENEFICIOS	16,986,583	16,695,468	TRANSFERENCIAS INTERNAS Y ASIGNACIONES AL SECTOR PÚBLICO	15,886,727	15,809,360
			PENSIONES Y JUBILACIONES	1,099,856	886,108
			OTROS GASTOS Y PÉRDIDAS EXTRAORDINARIAS	146,745	150,921
			ESTIMACIONES, DEPRECIACIONES, DETERIOROS, OBSOLESCENCIA Y AMORTIZACIONES	146,745	150,921
			<b>TOTAL DE GASTOS Y OTRAS PERDIDAS</b>	<b>17,133,328</b>	<b>16,846,389</b>
			<b>DESAHORRO NETO DEL EJERCICIO</b>	<b>-146,745</b>	<b>-150,921</b>



Bajo protesta de decir verdad declaro que los estados financieros y sus notas son razonables y están correctos y de mi responsabilidad del emisor.

DIRECTOR GENERAL

JESUS EMILIO DE LEO BLANCO

JEFE DEL DEPARTAMENTO ADMINISTRATIVO

CASA DE LA CULTURA OAXAQUEÑA

BERTO SALVADOR MONTES QUIROZ

Gobierno del Estado  
 2020-2022  
 Casa de la Cultura  
 Oaxaqueña  
 Departamento  
 Administrativo



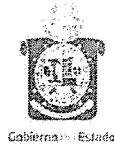

Concepto	Hacienda Pública/ Patrimonio			Ajustes por Cambios de Valor	Total
	Contribuido	Generado			
		Ejerc. Ant.	Del Ejercicio		
Patrimonio Neto Inicial Ajustado del Ejercicio	795,798	0	0	0	795,798
ACTUALIZACIONES DEL PATRIMONIO	101,748	0	0	0	101,748
DONACIONES DE CAPITAL	694,050	0	0	0	694,050
<b>Variaciones de la Hacienda Pública / Patrimonio Neto del Ejercicio</b>	<b>0</b>	<b>0</b>	<b>2,133,395</b>	<b>0</b>	<b>2,133,395</b>
RESULTADOS DE EJERCICIOS ANTERIORES	0	0	1,828,726	0	1,828,726
RESULTADOS DEL EJERCICIO (AHORRO/ DESAHORRO)	0	0	304,669	0	304,669
<b>Hacienda Pública / Patrimonio Neto Final del Ejercicio 2019</b>	<b>795,798</b>	<b>0</b>	<b>2,133,395</b>	<b>0</b>	<b>2,929,193</b>
<b>Cambios en la Hacienda Pública / Patrimonio Neto del Ejercicio 2020</b>	<b>795,798</b>	<b>0</b>	<b>0</b>	<b>0</b>	<b>795,798</b>
ACTUALIZACIONES DEL PATRIMONIO	101,748	0	0	0	101,748
DONACIONES DE CAPITAL	694,050	0	0	0	694,050
<b>Variaciones de la Hacienda Pública / Patrimonio Neto del Ejercicio</b>	<b>0</b>	<b>0</b>	<b>1,780,090</b>	<b>0</b>	<b>1,780,090</b>
RESULTADOS DE EJERCICIOS ANTERIORES	0	0	1,483,248	0	1,483,248
RESULTADOS DEL EJERCICIO (AHORRO/ DESAHORRO)	0	0	296,843	0	296,843
<b>Saldo Neto en la Hacienda Pública / Patrimonio 2020</b>	<b>795,798</b>	<b>0</b>	<b>1,780,090</b>	<b>0</b>	<b>2,575,888</b>



DIRECTOR GENERAL

JESÚS EMILIO DE LEO BLANCO



CASA DE LA CULTURA OAXAQUEÑA

JEFE DEL DEPARTAMENTO ADMINISTRATIVO

ALBERTO SALVADOR MONTES QUIROZ



CONCEPTO	ORIGEN	APLICACIÓN	CONCEPTO	ORIGEN	APLICACIÓN
<b>ACTIVO</b>	<b>351,844</b>	<b>1,073,820</b>	<b>PASIVO</b>	<b>1,063,278</b>	<b>0</b>
ACTIVO CIRCULANTE	10,542	1,073,820	PASIVO CIRCULANTE	1,063,278	0
EFFECTIVO Y EQUIVALENTES	0	1,991	CUENTAS POR PAGAR A CORTO PLAZO	1,063,278	0
DERECHOS A RECIBIR EFECTIVO O EQUIVALENTES	0	1,071,829	HACIENDA PÚBLICA/PATRIMONIO	0	345,478
DERECHOS A RECIBIR BIENES O SERVICIOS	10,542	0	HACIENDA PÚBLICA/PATRIMONIO CONTRIBUIDO	0	0
<b>ACTIVO NO CIRCULANTE</b>	<b>341,302</b>	<b>0</b>	DONACIONES DE CAPITAL	0	0
BIENES INMUEBLES, INFRAESTRUCTURA Y CONSTRUCCIONES EN PROCESO	0	0	ACTUALIZACIÓN DE LA HACIENDA PÚBLICA/ PATRIMONIO	0	0
BIENES MUEBLES	43,655	0	HACIENDA PÚBLICA/PATRIMONIO GENERADO	0	345,478
DEPRECIACIÓN, DETERIORO Y ARMORTIZACIÓN ACUMULADA DE BIENES	297,666	0	RESULTADOS DE EJERCICIO (AHORRO/ DESAHORRO)	0	0
			RESULTADOS DE EJERCICIOS ANTERIORES	0	345,478
			RESULTADOS DEL EJERCICIO (AHORRO/DESAHORRO)	291,115	0
			<b>TOTALES</b>	<b>1,354,393</b>	<b>345,478</b>



DIRECTOR GENERAL

JESÚS GARCÍA DE LEÓN BLANCO

Lugar y fecha de generación: Reyes Mantecón, Oaxaca, a 09 de JULIO de 2020  
 Bajo protesta de decir verdad declaro que los estados financieros y sus Notas son razonablemente correctos y veraces por la información del emisor.  
 2016-2022  
 CASA DE LA CULTURA OAXAQUEÑA  
 JEFE DEL DEPARTAMENTO ADMINISTRATIVO

ALBERTO SALVADOR MONTES QUIROZ



2016-2022  
 Casa de la Cultura Oaxaqueña  
 Departamento Administrativo



GOBIERNO DEL ESTADO  
DE OAXACA

Oaxaca



CCO  
CASA DE LA CULTURA  
OAXAQUEÑA

## Estado de Flujos de Efectivo

Casa de la Cultura Oaxaqueña		
Del 1 de enero al 30 de junio del 2020		
Concepto	enero-junio 2020	enero-junio 2019
<b>Flujos de Efectivo de las Actividades de Operación</b>		
<b>Origen</b>	<b>17,783,695</b>	<b>16,510,401</b>
Impuestos	0	0
Cuotas y Aportaciones de Seguridad Social	0	0
Contribuciones de Mejoras	0	0
Derechos	0	0
Productos	0	0
Aprovechamientos	0	0
Ingresos por Venta de Bienes y Prestación de Servicios	0	0
Participaciones, Aportaciones, Convenios, Incentivos Derivados de la Colaboración Fiscal y Fondos Distintos de Aportaciones	0	0
Transferencias, Asignaciones, Subsidios y Subvenciones, y Pensiones y Jubilaciones	16,986,583	16,695,468
Otros Orígenes de Operación	797,112	-185,067
<b>Aplicación</b>	<b>17,799,403</b>	<b>16,598,392</b>
Servicios Personales	0	0
Materiales y Suministros	0	0
Servicios Generales	0	0
Transferencias Internas y Asignaciones al Sector Público	15,886,727	15,809,360
Transferencias al resto del Sector Público	0	0
Subsidios y Subvenciones	0	0
Ayudas Sociales	0	0
Pensiones y Jubilaciones	1,099,856	886,108
Transferencias a Fideicomisos, Mandatos y Contratos Análogos	0	0
Transferencias a la Seguridad Social	0	0
Donativos	0	0
Transferencias al Exterior	0	0
Participaciones	0	0
Aportaciones	0	0
Convenios	0	0
Otras Aplicaciones de Operación	812,820	-97,076
<b>Flujos Netos de Efectivo por Actividades de Operación</b>	<b>-15,708</b>	<b>-87,991</b>
<b>Flujos de Efectivo de las Actividades de Inversión</b>		
<b>Origen</b>	<b>146,745</b>	<b>150,920</b>
Bienes Inmuebles, Infraestructura y Construcciones en Proceso	0	0
Bienes Muebles	0	0
Otros Orígenes de Inversión	146,745	150,920
<b>Aplicación</b>	<b>98,110</b>	<b>32,021</b>
Bienes Inmuebles, Infraestructura y Construcciones en Proceso	0	0
Bienes Muebles	-48,635	-118,900
Otras Aplicaciones de Inversión	146,745	150,921
<b>Flujos Netos de Efectivo por Actividades de Inversión</b>	<b>48,635</b>	<b>118,899</b>
<b>Flujo de Efectivo de las Actividades de Financiamiento</b>		
<b>Origen</b>	<b>0</b>	<b>0</b>
<b>Endeudamiento Neto</b>	<b>0</b>	<b>0</b>
Interno	0	0
Externo	0	0
Otros Orígenes de Financiamiento	0	0
<b>Aplicación</b>	<b>0</b>	<b>0</b>
<b>Servicios de la Deuda</b>	<b>0</b>	<b>0</b>
Interno	0	0
Externo	0	0
Otras Aplicaciones de Financiamiento	0	0
<b>Flujos Netos de Efectivo por Actividades de Financiamiento</b>	<b>0</b>	<b>0</b>
<b>Incremento/Disminución Neta en el Efectivo y Equivalentes al Efectivo</b>	<b>32,927</b>	<b>30,908</b>
<b>Efectivo y Equivalentes al Efectivo al Inicio del Ejercicio</b>	<b>1</b>	<b>29</b>
<b>Efectivo y Equivalentes al Efectivo al Final del Ejercicio</b>	<b>32,928</b>	<b>30,937</b>

Bajo protesta de decir verdad declaramos que los Estados Financieros y sus Anexos son razonablemente correctos y responsabilidad del emisor.

DIRECTOR GENERAL  
JESÚS EMILIO DE LEÓN BLANCO

2016-2022  
CASA DE  
LA CULTURA  
OAXAQUEÑA

JEFE DEL DEPARTAMENTO ADMINISTRATIVO  
ALBERTO SALVADOR MONTES QUIROZ



Gobierno del Estado  
2016-2022  
Casa de la Cultura  
Oaxaqueña  
Departamento

DESCRIPCION	SALDO INICIAL	PERIODO		SALDO FINAL	FLUJO
		CARGOS	ABONOS		
ACTIVO					
ACTIVO CIRCULANTE	1,995,939	17,871,030	17,025,282	2,841,687	845,747
EFECTIVO Y EQUIVALENTES	1	13,181,876	13,148,949	32,928	32,927
DERECHOS A RECIBIR EFECTIVO O EQUIVALENTES	1,995,938	4,689,154	3,876,334	2,808,759	812,820
ACTIVO NO CIRCULANTE	2,327,681	---	195,381	2,132,300	-195,381
BIENES INMUEBLES, INFRAESTRUCTURA Y CONSTRUCCIONES EN PROCESO	671,578	---	---	671,578	---
BIENES MUEBLES	2,262,614	---	48,635	2,213,979	-48,635
DEPRECIACIÓN, DETERIORO Y ARMORTIZACIÓN ACUMULADA DE BIENES	-606,512	---	146,745	-753,257	146,745
<b>TOTAL ACTIVO</b>	<b>4,323,620</b>	<b>17,871,030</b>	<b>17,220,663</b>	<b>4,973,987</b>	<b>650,367</b>

DIRECTOR GENERAL

JESUS ANILLO DE NEO BEANCO



CASA DE LA CULTURA OAXAQUEÑA

Lugar y fecha de generación: Reyes Mantequén, Oaxaca; a 09 de JULIO de 2020

JEFE DEL DEPARTAMENTO ADMINISTRATIVO

ALBERTO SALVADOR MONTES QUIROZ



Gobierno del Estado  
 2016 - 2022  
 Casa de la Cultura  
 Oaxaqueña  
 Departamento  
 Administrativo



GOBIERNO DEL ESTADO  
DE OAXACA



CCO  
Casa de la Cultura  
Oaxaqueña

INFORME SOBRE PASIVOS CONTINGENTES  
DEL 1° DE ENERO AL 30 DE JUNIO DE 2020

**NO APLICA**



GOBIERNO DEL ESTADO  
DE OAXACA



## NOTAS A LOS ESTADOS FINANCIEROS

DEL 01 DE ENERO AL 30 DE JUNIO DE 2020  
(PESOS)

Remito informe relacionado con la Información Financiera de la Casa de la Cultura Oaxaqueña del periodo del 1° de enero al 30 de junio de 2020:

### NOTAS DE DESGLOSE

#### I) NOTAS AL ESTADO DE SITUACION FINANCIERA

El estado de Situación Financiera tiene como propósito mostrar información relativa a los recursos y obligaciones de la entidad.

#### ACTIVO

CUENTAS	EJERCICIO ENERO-JUNIO 2020	EJERCICIO ENERO-JUNIO 2019
<b>ACTIVO CIRCULANTE</b>		
Efectivo y Equivalentes	32,928	30,937
Derechos a recibir efectivo o Equivalentes	2,808,759	1,736,930
Derechos a recibir bienes o servicios	0	10,542
<b>Total de Activo Circulante</b>	<b>2,841,687</b>	<b>1,778,409</b>
Bienes Inmuebles, infraestructura y construcciones en proceso	671,578	671,578
Bienes Muebles	2,213,979	2,257,614
Activos Intangibles	0	0
Depreciación, Deterioro y amortización Acumulada de Bienes e Intangibles	- 753,257	-455,591
<b>Total de Activo no Circulante</b>	<b>2,132,300</b>	<b>2,473,602</b>
<b>TOTAL DE ACTIVOS</b>	<b>4,973,987</b>	<b>4,252,011</b>

#### ACTIVO CIRCULANTE

##### Efectivo y Equivalentes

El rubro de efectivo y equivalentes al 30 de junio del ejercicio fiscal 2020, representa los recursos disponibles de la Entidad, saldo que se refleja en las siguientes cuentas bancarias 0418288890, 1087527451, 1087527442, 1087527433. Gastos de Operación 2016, saldo \$ 1 (Un peso 00/100 M.N.) pendiente de reintegrar a la Jefa del Departamento Administrativo por el depósito realizado en su momento a ésta cuenta



GOBIERNO DEL ESTADO  
DE OAXACA



para que la Institución bancaria no la cancelara por falta de movimientos; Servicios Personales 2020, saldo \$ 80 (Ochenta pesos 00/100 M.N.) pendiente de reintegrar a la Secretaría de Finanzas por los intereses generados en esta cuenta y por la diferencia del redondeo generado en el pago de impuestos; Gastos de Operación 2020, saldo \$ 58 (Cincuenta y ocho pesos 00/100 M.N.) pendiente de reintegrar al Jefe del Departamento Administrativo por los depósitos realizados para cubrir las comisiones generadas en esta cuenta; y Fondo Rotatorio 2020, saldo \$ 32,789 (Treinta y dos mil setecientos ochenta y nueve pesos 00/100 M.N.) pendiente de reintegrar a la Secretaría de Finanzas por los intereses generados en la cuenta y por el fondo revolvente.

### **Derechos a recibir Efectivo o Equivalentes**

En el rubro de Derechos a recibir Efectivo o Equivalentes (Otros deudores diversos por cobrar a C.P) el saldo que se expresa en el Estado de Situación Financiera al 30 de junio de 2020, corresponden a las provisiones por retenciones de nómina y gastos de operación, de los ejercicios 2016, 2018, 2019 y 2020, integrándose de la siguiente forma: Préstamos quirografarios, préstamos hipotecarios, vales de despensa SISPEIDCEO, Impuesto sobre sueldos y salarios, I.S.R. retenciones por asimilados y salarios, IMSS, Seguro de vida personal admto. base conf, Seguro de vida MMS, Seguros Inbursa, Seguros Argos S.A. de C.V., Nuñez Banuet Servicios Funerarios, Fondo de Pensiones, Cuota sindical, Fonacot, su pago Chedraui, Ofem Oaxaca, SA de CV, Cooperativa Acreimex S.C. de R.L., Fisofo, S.A. de C.V., Publiseg, S.A. de C.V., Total fin Foster capital, S.A.P.I. de C.V., Nómina Apoyo S.A.P.I. de C.V., Cooperativa Sinvacrem S.C. de A.P. de R.L. de C.V., Directodo México SAPI de CV, Descuentos por préstamos Monte de Piedad, Agencia y sociedad de valores L.R. R SAPI de C.V., Tu nómina plus, DXN Express, S.A. de C.V., Crediempleados, Banco Mercantil del Norte, S.A., Secretaría de Finanzas, Facturación moderna S.A. de C.V., Luis Martínez Luna, Globalizadora del Barrio S.A. de C.V., Secretaría de Finanzas (Provisión). Cabe señalar que en este rubro se contempla el saldo por \$ 2,808,759 (Dos millones ochocientos ocho mil setecientos cincuenta y nueve pesos 00/100 M.N.), que, al 30 de junio de 2020, no fueron ministrados por la Tesorería de la Secretaria de Finanzas, y en este ejercicio forma parte de Adeudos de Ejercicios Anteriores.

### **ACTIVO NO CIRCULANTE**

Está constituido por el conjunto de valores y derechos de realización o disponibilidad con un periodo de tiempo superior a un año.

### **Bienes inmuebles, infraestructura y construcciones en proceso**



El rubro de Bienes Inmuebles de la Casa de la Cultura Oaxaqueña del periodo del 1° de enero al 30 de junio de 2020, está integrado de la siguiente forma:

CUENTAS	EJERCICIO ENERO-JUNIO 2020	EJERCICIO ENERO-JUNIO 2019
Edificios no habitacionales	671,578	671,578
<b>TOTAL</b>	<b>671,578</b>	<b>671,578</b>

### Bienes muebles

El rubro de Bienes Muebles de la Casa de la Cultura Oaxaqueña del periodo del 1° de enero al 30 de junio de 2020, está integrado de la siguiente forma:

CUENTAS	EJERCICIO ENERO-JUNIO 2020	EJERCICIO ENERO-JUNIO 2019
Muebles de Oficina y Estantería	217,770	217,770
Muebles, excepto de oficina y estantería	334,189	334,189
Equipo de Cómputo y Tecnologías de la Información	238,260	262,999
Otros mobiliarios y equipos de administración	10,087	20,283
Equipos y Aparatos Audiovisuales	267,421	276,121
Cámaras fotográficas y de video	24,700	24,700
Automóviles y Camiones	676,221	676,221
Sistemas de aire acondicionado, calefacción y de refrigeración industrial y comercial	39,025	39,025
Herramientas y máquinas-herramienta	8,765	8,765
Otros equipos	139,541	139,541
Bienes artísticos, culturales y científicos	258,000	258,000
<b>TOTAL</b>	<b>2,213,979</b>	<b>2,257,614</b>

Al 30 de junio de 2020, el saldo del rubro de Activo no Circulante es de \$ 2,213,979 (Dos millones doscientos trece mil novecientos setenta y nueve pesos 00/100 M.N.), haciendo referencia que la entidad no adquirió un bien mueble e inmueble, sin embargo, realizó la baja de diversos bienes muebles que se encontraban en mal estado e inservibles, por lo que en este periodo del 1° de enero al 30 de junio de 2020 si hubo movimientos en el Activo no Circulante.





## PASIVO

El saldo de este rubro al 30 de junio de 2020, asciende a la cantidad de \$ 2,841,687 (Dos millones ochocientos cuarenta y un mil seiscientos ochenta y siete pesos 00/100 M.N.), que corresponden a los compromisos de pagos adquiridos durante los ejercicios fiscales 2016 y 2020 con varios proveedores y prestadores de servicios por las adquisiciones de bienes y contratación de servicios por pagar a corto plazo, también en este rubro se contemplan los montos de las provisiones de nóminas (retenciones de los trabajadores) correspondientes a los ejercicios fiscales 2016, 2018, 2019 y 2020 detallándose de la siguiente forma:

### PASIVO CIRCULANTE

CUENTAS	EJERCICIO ENERO-JUNIO 2020	EJERCICIO ENERO-JUNIO 2019
<b>Cuentas por Pagar a corto plazo</b>		
Otras prestaciones sociales y económicas por pagar a CP	437,638	192,354
Deudas por Adquisición de Bienes y Contratación de Servicios por Pagar a CP	5,800	5,800
Transferencias Internas y Asignaciones al Sector Público	333,204	369,360
Retenciones de impuestos por pagar a CP	179,682	181,421
Retenciones del Sistema de seguridad social por Pagar a CP	874,552	520,317
Otras retenciones y Contribuciones por Pagar a CP	970,636	469,053
Fondos rotatorios por pagar a CP	40,000	40,000
Otras Cuentas por Pagar a corto plazo	175	105
<b>TOTAL</b>	<b>2,841,687</b>	<b>1,778,409</b>

### HACIENDA PÚBLICA/PATRIMONIO

CUENTAS	EJERCICIO ENERO-JUNIO 2020	EJERCICIO ENERO-JUNIO 2019
<b>HACIENDA PÚBLICA/PATRIMONIO GENERADO</b>		
Donaciones de capital	694,050	694,050
Actualización de la Hacienda Pública/Patrimonio	101,748	101,748
Resultados de Ejercicio (ahorro/Desahorro)	0	0
Resultado de ejercicios Anteriores	1,483,248	1,828,726
<b>Total de Hacienda Pública/Patrimonio</b>	<b>2,279,045</b>	<b>2,624,523</b>



GOBIERNO DEL ESTADO  
DE OAXACA



<b>Generado</b>		
Resultado del Ejercicio (Ahorro/Desahorro)	- 146,745	- 150,921

La cuenta de Hacienda Pública/Patrimonio, refleja un saldo al 30 de junio de 2020, por la cantidad de \$ 2,279,045 (Dos millones doscientos setenta y nueve mil cuarenta y cinco pesos 00/100 M.N.), que representa la acumulación de resultados de ejercicios anteriores.

**Resultado del Ejercicio (Desahorro)** asciende a la cantidad de \$ 146,745 (Ciento cuarenta y seis mil setecientos cuarenta y cinco pesos 00/100 M.N.), que corresponde a la depreciación acumulada de los bienes muebles.

## II) NOTAS AL ESTADO DE ACTIVIDADES

Muestra el resultado de las operaciones de la entidad correspondiente al periodo del 1° de enero al 30 de junio de 2020, integrado de la siguiente forma:

CUENTAS	EJERCICIO ENERO-JUNIO 2020	EJERCICIO ENERO-JUNIO 2019
<b>INGRESOS Y OTROS BENEFICIOS</b>		
PARTICIPACIONES, APORTACIONES, TRANSFERENCIAS, ASIGNACIONES, SUBSIDIOS Y OTRAS AYUDAS	16,986,583	16,695,468
<b>TOTAL DE INGRESOS Y OTROS BENEFICIOS</b>	<b>16,986,583</b>	<b>16,695,468</b>
<b>GASTOS Y OTRAS PERDIDAS</b>		
TRANSFERENCIAS, ASIGNACIONES, SUBSIDIOS Y OTRAS AYUDAS	16,986,583	16,695,468
OTROS GASTOS Y PÉRDIDAS EXTRAORDINARIAS	146,745	150,921
<b>TOTAL DE GASTOS Y OTRAS PERDIDAS</b>	<b>17,133,328</b>	<b>16,846,389</b>
<b>AHORRO O DESAHORRO NETO DEL EJERCICIO</b>	<b>- 146,745</b>	<b>- 150,921</b>

### Ingresos y Otros Beneficios

Los ingresos corresponden a los recursos recaudados correspondiente al periodo del 1° de enero al 30 de junio de 2020, el cual asciende a un importe de \$ 16,986,583 (Dieciséis millones novecientos ochenta y seis mil quinientos ochenta y tres pesos 00/100 M.N.), recursos que fueron comprometidos y devengados durante el periodo del Ejercicio 2020.



GOBIERNO DEL ESTADO  
DE OAXACA



## Gastos y Otras Pérdidas

El rubro de Gastos y Otras Pérdidas, corresponden a lo devengado por la Entidad durante el periodo del 1° de enero al 30 de junio de 2020 por la cantidad de: \$ 17,133,328 (Diecisiete millones ciento treinta y tres mil trescientos veintiocho pesos 00/100 M.N.), integrado de la siguiente manera:

Transferencias, Asignaciones, Subsidios y Otras Ayudas.

- a) Transferencias Internas y Asignaciones al Sector Público, refleja un saldo de \$ 15,886,727 (Quince millones ochocientos ochenta y seis mil setecientos veintisiete pesos 00/100 M.N.), correspondiente a recursos que fueron comprometidos y devengados en los rubros de: Servicios personales, Materiales y Suministros y Servicios Generales, durante el periodo: del 1° de enero al 30 de junio de 2020.
- b) Pensiones y jubilaciones, refleja un saldo por \$ 1,099,856 (Un millón noventa y nueve mil ochocientos cincuenta y seis pesos 00/100 M.N.), correspondiente a las Cuotas Patronales al fondo de pensiones, durante el periodo: del 1° de enero al 30 de junio de 2020.

Otros gastos y pérdidas extraordinarias

- c) Estimaciones, depreciaciones, deterioros, obsolescencia y amortizaciones, refleja un saldo de \$ 146,745 (Ciento cuarenta y seis mil setecientos cuarenta y cinco pesos 00/100 M.N.), correspondiente a las depreciaciones acumuladas de los bienes muebles durante el periodo: del 1° de enero al 30 de junio de 2019.

## Ahorro Neto del Ejercicio

En el Estado de Actividades en el período comprendido del 1° de enero al 30 de junio de 2020, refleja un Desahorro Neto del Ejercicio por la cantidad de \$ 146,745 (Ciento cuarenta y seis mil setecientos cuarenta y cinco pesos 00/100 M.N.), que corresponde a la depreciación acumulada de los bienes muebles.



### III) NOTAS AL ESTADO DE VARIACION EN LA HACIENDA PÚBLICA

#### Variaciones de la hacienda Pública/Patrimonio Neto del ejercicio Hacienda Pública/ Patrimonio generado Resultados de Ejercicios Anteriores

El apartado de Hacienda Pública/Patrimonio Generado, en el periodo del 1° de enero al 30 de junio de 2020, asciende a la cantidad de \$ 2,575,888 (Dos millones quinientos setenta y cinco mil ochocientos ochenta y ocho pesos 00/100 M.N.), integrándose de la siguiente manera:

RUBRO	VARIACIONES
Cambios en la Hacienda Pública/Patrimonio Neto del Ejercicio 2020	795,798
Resultados de Ejercicios Anteriores	1,483,248
Resultado del Ejercicio (Ahorro/Desahorro)	296,843
<b>Saldo Neto en la Hacienda Pública/Patrimonio 2020</b>	<b>2,575,888</b>

### IV) NOTAS AL ESTADO DE FLUJO DE EFECTIVO

#### Efectivo y equivalentes

##### 1. Análisis de saldo en la cuenta de Efectivo y Equivalentes:

CONCEPTO	EJERCICIO ENERO-JUNIO 2020	EJERCICIO ENERO-JUNIO 2019
Efectivos en Bancos – Tesorería		
Efectivos en Bancos – Dependencias	32,928	30,937
Inversiones temporales (hasta 3 meses)		
Fondos con afectación específica		
Depósitos de fondos de terceros y otros		
<b>Total de Efectivos y Equivalentes</b>	<b>32,928</b>	<b>30,937</b>

##### 2. Conciliación de los Flujos de Efectivo Netos de las Actividades de Operación y la cuenta de Ahorro/Desahorro antes de Rubros Extraordinarios.

CONCEPTO	EJERCICIO ENERO-JUNIO 2020	EJERCICIO ENERO-JUNIO 2019
<b>Ahorro/Desahorro antes de rubros Extraordinarios</b>	<b>146,745</b>	<b>150,921</b>
Movimientos de partida (o rubros) que no afectan al efectivo	0.00	0.00



GOBIERNO DEL ESTADO  
DE OAXACA



Depreciación	146,745	150,921
Amortización	0.00	0.00
Incrementos en las provisiones	0.00	0.00
Incremento en inversiones producido por revaluación	0.00	0.00
Ganancia/pérdida en venta de propiedad, planta y equipo	0.00	0.00
Incremento en cuentas por cobrar	0.00	0.00
Partidas extraordinarias	0.00	0.00

**Conciliación entre los Ingresos Presupuestales y los Ingresos Contables**  
Correspondiente del 1° de enero al 30 de junio de 2020  
(Pesos)

1. Total de ingresos (presupuestarios)	\$ 16,986,583
--	---------------

2. Más Ingresos Contables no Presupuestarios	
Incremento por variación de inventarios	
Disminución del exceso de estimaciones por pérdida o deterioro u obsolescencia	
Disminución del exceso de provisiones	
Otros ingresos y beneficios varios	
Otros Ingresos Contables no Presupuestarios	

3. Menos ingresos presupuestarios no contables	\$
Producto de capital	
Aprovechamiento capital	
Ingresos derivados de financiamientos	
Otros Ingresos presupuestarios no contables	

4. Ingresos Contables (4=1+2-3)	\$ 16,986,583
---------------------------------	---------------



GOBIERNO DEL ESTADO  
DE OAXACA



**Conciliación entre los Egresos Presupuestarios y los Gastos Contables**  
Correspondiente del 1° de enero al 30 de junio de 2020  
(Pesos)

<b>1. Total de egresos (presupuestarios)</b>		<b>\$ 16,986,583</b>
<b>2. Menos egresos presupuestarios No contables</b>		
Mobiliario y equipo de administración		
Mobiliario y equipo educacional y recreativo		
Equipo e instrumental médico y de laboratorio		
Vehículos y equipos de transporte		
Equipo de defensa y seguridad		
Maquinaria, otros equipos y herramientas		
Activos Biológicos		
Bienes inmuebles		
Activos intangibles		
Obra pública en bienes propios		
Acciones y participaciones del capital		
Compra de títulos y valores		
Inversiones en fideicomisos, mandatos y otros análogos		
Provisiones para contingencias y otras erogaciones especiales		
Amortización de la deuda pública		
Adeudos de ejercicios fiscales anteriores (ADEFAS)		
Otros egresos Presupuestales no Contables		
<b>3. Más Gastos Contables No Presupuestales</b>		<b>146,745</b>
Estimaciones, depreciación, deterioros, obsolescencia y amortización	146,745	
Provisiones		
Disminución de inventarios		
Aumento por insuficiencia de estimaciones por pérdida o deterioro y obsolescencia		
Aumento por insuficiencia de provisiones		
Otros Gastos		
Otros Gastos Contables No Presupuestales		
<b>1. Total Gastos Contables (4=1-2+3)</b>		<b>\$ 17,133,328</b>



GOBIERNO DEL ESTADO  
DE OAXACA



## **NOTAS DE MEMORIA (CUENTAS DE ORDEN)**

Las cuentas de orden se utilizan para registrar movimientos de valores que no afecten o modifiquen el balance del ente contable, sin embargo, su incorporación en libros es necesaria con fines de recordatorio contable, de control y en general sobre los aspectos administrativos, o bien, para consignar sus derechos o responsabilidades contingentes que puedan, o no, presentarse en el futuro.

### 1. Cuentas de orden presupuestarias:

Presupuesto de Egresos Aprobado  
Presupuesto de Egresos por Ejercer  
Presupuesto Modificado  
Presupuesto de Egresos Comprometido  
Presupuesto de Egresos Devengado  
Presupuesto de Egresos Ejercido  
Presupuesto de Egresos Pagado

## **NOTAS DE GESTIÓN ADMINISTRATIVA**

### 1. Introducción:

Los estados Financieros de los entes públicos, proveen de información financiera a los principales usuarios de la misma, al Congreso y a los ciudadanos.

El objetivo del presente documento es la revelación del contexto y de los aspectos económicos-financieros más relevantes que influyeron en las decisiones del período: del 1° de enero al 30 de junio de 2020 y deberán ser considerados en la elaboración de los estados financieros para la mayor comprensión de los mismos y sus particulares.

De esta manera, se informa y explica la respuesta del gobierno a las condiciones relacionadas con la información financiera de cada periodo de gestión: además, de exponer aquellas políticas que podrían afectar la toma de decisiones en períodos posteriores.

### 2. Panorama Económico y Financiero:

Al 1° de enero de 2020, se le aprueba un presupuesto de egresos para el ejercicio fiscal 2018, un presupuesto autorizado de \$ 28,114,539 (Veintiocho millones ciento catorce



GOBIERNO DEL ESTADO  
DE OAXACA



mil quinientos treinta y nueve pesos 00/100 M.N.), con fundamento en la Ley Orgánica del Poder Ejecutivo del Estado de Oaxaca y el Decreto del Presupuesto de Egresos del Estado de Oaxaca, mismo que se encuentra distribuido conforme a la estructura programática presentada en el Programa Operativo Anual (POA).

Durante el periodo del 1° de enero al 30 de junio de 2020, se realizaron movimientos presupuestales para lograr y reforzar metas programadas.

Al inicio de las actividades administrativas la falta de créditos por parte de los proveedores no repercutió para que se ejerciera casi el 100% el ejercicio del gasto, sin embargo se tiene adeudos del ejercicio fiscal 2016, que ascendieron a la cantidad de \$ 162,768 (Ciento sesenta y dos mil setecientos sesenta y ocho pesos 00/100 M.N.), por lo cual se solicitó apoyo a la Tesorería de la Secretaría de Finanzas para dar solución a los pagos de proveedores mediante los oficios N° CCO/DG/DA/C/0918/2017 de fecha 28 de septiembre de 2017 y N° CCO/DG/DA/C/1080/2017 de fecha 15 de noviembre del 2017, se le solicitó a la Subsecretaría de Egresos, Contabilidad y Tesorería de la Secretaría de Finanzas, nos informará sobre el estado que guardaban estos pagos, contestándonos mediante oficio N° SF/SECyT/TES/3454/2017 de fecha 7 de diciembre de 2017, que estas CLC's se encontraban pendientes de pago, en atención a que el Estado presentaba un déficit en su liquidez, por lo que esa Secretaría no contaba con la disponibilidad financiera requerida para ello; así también en el Ejercicio 2018, mediante los oficios N° CCO/DG/DA/C/0367/2018 de fecha 20 de abril del 2018 y N° CCO/DG/DA/C/0580/2018 de fecha 25 de junio del 2018, se le solicitó a la Subsecretaría de Egresos, Contabilidad y Tesorería de la Secretaría de Finanzas, nos informará sobre el estado que guardaban estos pagos, remitiéndonos el oficio N° SF/SECyT/TES/1224/2018 de fecha 8 de agosto del 2018, mediante el cual nos informa que sólo habían realizado un pago por ventanilla única y que las demás CLC's se encontraban pendientes de pago en razón a que el estado presentaba un déficit en su liquidez por lo cual esta Secretaría no contaba con la disponibilidad financiera requerida para ello; sin embargo mediante el oficio N° CCO/DG/DA/C/0901/2018 de fecha 20 de septiembre del 2018 se volvió a insistir a la SEFIN sobre la ministración de estas CLC's, sin que nos dieran respuesta, por lo que mediante oficio N° CCO/DG/DA/C/1173/2018 de fecha 30 de noviembre de 2018 se volvió a insistir sobre su ministración, contestándonos mediante el oficio N° SF/SECyT/TES/0177/2019 de fecha 11 de febrero del 2019, en el cual nos comunican que no es posible atender nuestra solicitud, en razón a que el estado presentaba un déficit en su liquidez por la





GOBIERNO DEL ESTADO  
DE OAXACA



cual esa Secretaría no contaba con la disposición financiera requerida para ello; mediante el oficio N° CCO/DG/DA/RF/O/0007/2019 de fecha 27 de marzo del 2019 y N° CCO/DG/DA/O/0023/2019 de fecha 21 de junio del 2019, se volvió a insistir ante la Subsecretaría de Egresos, Contabilidad y Tesorería de la Secretaría de Finanzas, contestándonos mediante el oficio N° SF/SECyT/TES/1138/2019 de fecha 10 de septiembre de 2019 que dichas CLC's se encontraban pendientes de pago, sin embargo, su ministración está supeditada a la disponibilidad financiera del Estado, ya que de acuerdo al art. 17 del Decreto de Presupuesto de Egresos del Estado de Oaxaca para el ejercicio fiscal 2019, los ejecutores de gasto se sujetarán a los montos y calendarios autorizados, así como a la disponibilidad financiera durante el ejercicio fiscal; mediante el oficio N° CCO/DG/O/0325/2019 de fecha 22 de noviembre del 2019, se le solicitó nuevamente a la Subsecretaría de Egresos, Contabilidad y Tesorería de la SEFIN, que con motivo del cierre del ejercicio fiscal 2019 nos ministrará las CLC's tramitadas en el ejercicio 2016, sin que a la fecha nos den respuesta; en el presente ejercicio, mediante el oficio N° CCO/DG/O283/05/2020 de fecha 20 de mayo del 2020, se solicitó el apoyo del Subsecretario de Egresos, Contabilidad y Tesorería de la SEFIN para que nos ministraran las CLC's tramitadas en dicho ejercicio, sin que a la fecha nos den respuesta.

En lo que se refiere al presupuesto autorizado por parte de la Secretaría de Administración en el rubro de servicios personales, si se contó con cobertura presupuestal para cubrir el pago de la plantilla de nómina del 1° de enero al 30 de junio de 2020.

### 3. Autorización e Historia.

#### a) Fecha de creación del ente.

El 3 de julio de 1971 se crea la Casa de la Cultura Oaxaqueña, a través de un Decreto del Ejecutivo como un Organismo Público Descentralizado con personalidad jurídica y patrimonio propio, publicado en el Periódico Oficial del Gobierno del Estado N° 27, abriendo sus puertas en el mismo año, se reforman varios artículos del Decreto de creación, mediante similar publicado el 12 de Enero del 2005 en el Extra Periódico Oficial del Gobierno del Estado, modificándose algunas de sus disposiciones como las relativas a sus atribuciones y facultades, así como los órganos de gobierno integrados por la Dirección y administración de "la Entidad", las relaciones laborales de "La Entidad" y suplencia de la Ley, y con fecha 2 de junio del 2007, se publicó el primer Reglamento Interno en el Periódico Oficial del Gobierno del Estado N° 50.



GOBIERNO DEL ESTADO  
DE OAXACA



b) Principales cambios en su estructura.

El 12 de diciembre de 2015, se publicó su nuevo Reglamento interno, la cual se incluyó en la redacción terminologías más recientes, incluye nuevas definiciones, particularmente de los Comités con los que cuenta la Casa de la Cultura Oaxaqueña, depura y actualiza las facultades de la Dirección General y de las Áreas Administrativas, así como también ordena y sistematiza sus artículos en títulos y capítulos, incluyendo uno relativo a los actos administrativos u el enlace y acceso a la información, entre otras.

4. Organización y Objeto Social

a) Objeto Social:

De acuerdo al artículo 5° de su Decreto de creación.

- I. Promover la libre manifestación de la cultura con el fin de lograr su difusión y elevar el nivel cultural de la Ciudad de Oaxaca y sus municipios conurbados;
- II. Estimular los trabajos de creación, investigación y difusión científicos, literarios y artísticos;
- III. Establecer intercambios culturales con instituciones similares, tanto del país como del extranjero;
- IV. Promover y fomentar la enseñanza artística a través de talleres, actividades y eventos de toda índole.

b) Principal Actividad:

Sus objetivos principales son: el fomento a la enseñanza artística a través de talleres, actividades y eventos de toda índole cultural, promoviendo la libre manifestación de la cultura con el fin de lograr su difusión y elevar el nivel cultural de la Ciudad de Oaxaca y sus municipios conurbados.

c) Ejercicio Fiscal:  
2020

d) Régimen Jurídico:  
Persona moral con fines no lucrativos

e) Consideraciones fiscales del ente: revelar el tipo de contribuciones que esté obligado a pagar o retener.



### IMPUESTO SOBRE LA RENTA

- Declaración Informativa anual de retenciones del ISR por sueldos y salarios e ingresos asimilados a salarios.
- Entero de retenciones mensuales de ISR por sueldos y salarios.
- Entero de retenciones mensuales de ISR por asimilados a salarios.
- Entero de retenciones mensuales de ISR por servicios profesionales.
- Declaración informativa anual de pagos y retenciones de servicios profesionales. Personas Morales.

f) Estructura organizacional básica:

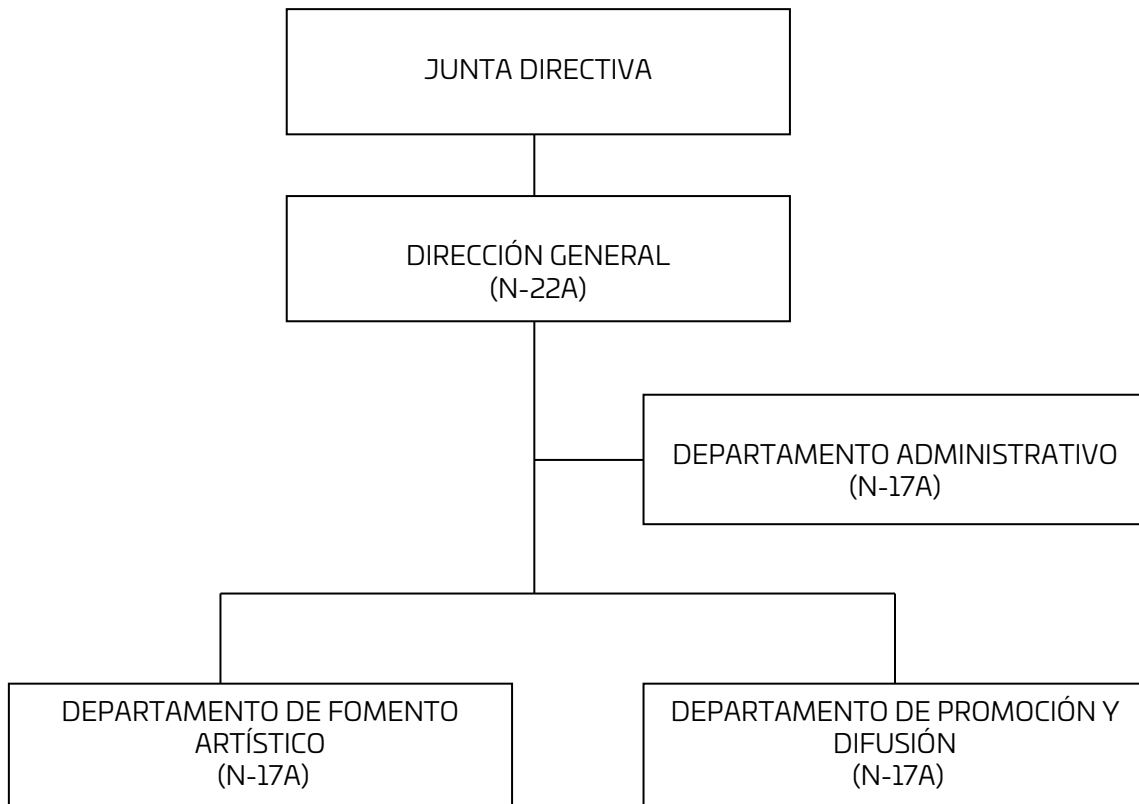

### 5. Bases de preparación de los Estados Financieros.

- a) En cumplimiento a la Ley General de Contabilidad Gubernamental y a la normatividad emitida por el CONAC y demás disposiciones legales aplicables.



GOBIERNO DEL ESTADO  
DE OAXACA



b) Normatividad aplicada para el reconocimiento, valuación y revelación de los diferentes rubros de la información financiera, así como las bases de medición utilizadas para la elaboración de los estados financieros:

- Marco Conceptual de Contabilidad Gubernamental
- Postulados básicos de Contabilidad Gubernamental
- Normas y metodología para la determinación de los momentos contables de los Egresos
- Plan de cuentas
- Clasificador por Objeto del gasto y sus adecuaciones
- Clasificador por rubro de ingresos
- Normas y metodología para la emisión de información financiera para determinar los momentos contables de los ingresos
- Clasificador por objeto del gasto
- Clasificación funcional del gasto
- Clasificador por tipo de gasto
- Principales reglas de registro y valoración del Patrimonio
- Manual de Contabilidad Gubernamental
- Instructivo de manejo de cuentas
- Modelo de asientos para el registro contable
- Guías contabilizadoras
- Normas y metodología para la emisión de información financiera y estructura de los estados financieros básicos del ente público y características de sus notas
- Matrices de conversión, para la Armonización del Sistema de Contabilidad Gubernamental.

Se aplicó durante el periodo del 1° de enero al 30 de junio de 2020 la normatividad vigente para el reconocimiento, valuación y revelación de los diferentes rubros de la información Financiera, así como las bases de medición: el valor de realización, respetando en el total de las operaciones su costo histórico.

c) Postulados básicos.  
Los emitidos por el CONAC:

1. Sustancia Económica
2. Entes Públicos
3. Existencia Permanente
4. Revelación Suficiente
5. Importancia Relativa



GOBIERNO DEL ESTADO  
DE OAXACA



6. Registro e Integración Presupuestaria
7. Consolidación de Información financiera
8. Devengo Contable
9. Valuación
10. Dualidad Económica
11. Consistencia

d) Norma supletoria.

Las permitidas por la Normatividad del CONAC.

e) Para las entidades que por primera vez estén implementando el devengado de acuerdo a la Ley de Contabilidad, deberán:

-Revelar las nuevas políticas de reconocimiento:

De acuerdo a lo establecido por el CONAC.

## INGRESOS

**Estimado.-** Representa el importe que se aprueba anualmente en la Ley de Ingresos, e incluyen los impuestos, cuotas y aportaciones de seguridad social, contribuciones de mejoras, derechos, productos, aprovechamientos, financiamientos internos y externos; así como de la venta de bienes y servicios, además de participaciones, aportaciones, recursos convenidos, y otros ingresos.

**Modificado.-** Representa el importe de los incrementos y decrementos a la Ley de Ingresos Estimada, derivado de las ampliaciones y reducciones autorizadas.

**Devengado.-** Representa los derechos de cobro de los impuestos, cuotas y aportaciones de seguridad social, contribuciones de mejoras, derechos, productos, aprovechamientos, financiamientos internos y externos; así como de la venta de bienes y servicios, además de participaciones, aportaciones, recursos convenidos, y otros ingresos por parte del ente público. En el caso de resoluciones en firme (definitivas) y pago en parcialidades se deberán reconocer y registrar cuando ocurre la notificación de la resolución y/o en la firma del convenio de pago en parcialidades, respectivamente. Su saldo representa la Ley de Ingresos Devengada pendiente de recaudar.

**Recaudado.-** Representa el cobro en efectivo o por cualquier otro medio de pago de los impuestos, cuotas y aportaciones de seguridad social, contribuciones de mejoras, derechos, productos, aprovechamientos, financiamientos internos y externos; así como de la venta de bienes y servicios, además de participaciones, aportaciones, recursos convenidos, y de otros ingresos por parte del ente público.



GOBIERNO DEL ESTADO  
DE OAXACA



## EGRESOS

**Aprobado.-** Representa el importe de las asignaciones presupuestarias que se autorizan mediante el Presupuesto de Egresos.

**Modificado.-** Representa el importe de los incrementos y decrementos al Presupuesto de Egresos Aprobado, derivado de las ampliaciones y reducciones autorizadas.

**Comprometido.-** Representa el monto de las aprobaciones por autoridad competente de actos administrativos, u otros instrumentos jurídicos que formalizan una relación jurídica con terceros para la adquisición de bienes y servicios o ejecución de obras.

**Devengado.-** Representa el monto de los reconocimientos de las obligaciones de pago a favor de terceros por la recepción de conformidad de bienes, servicios y obras oportunamente contratados; así como de las obligaciones que derivan de tratados, leyes, decretos, resoluciones y sentencias definitivas. Su saldo representa el Presupuesto de Egresos Devengado pendiente de ejercer.

**Ejercido.-** Representa el monto de la emisión de las cuentas por liquidar certificadas o documentos equivalentes debidamente aprobados por la autoridad competente. Su saldo representa el Presupuesto de Egresos Ejercido pendiente de pagar.

**Pagado.-** Representa la cancelación total o parcial de las obligaciones de pago, que se concreta mediante el desembolso de efectivo o por cualquier otro medio de pago.

-Revelar los cambios en las políticas, la clasificación y medición de las mismas, así como su impacto en la información financiera:

### 6. Políticas de Contabilidad Significativas:

- a) Actualización: El registro de la contabilidad se realizó en base a los lineamientos establecidos por el CONAC.
- b) Informar sobre la realización de operaciones en el extranjero y de sus efectos en la información financiera gubernamental:  
Durante el periodo del 1° de enero al 30 de junio de 2020, no se realizaron operaciones en Moneda Extranjera.
- c) Método de evaluación de la inversión en acciones en el Sector Paraestatal.



GOBIERNO DEL ESTADO  
DE OAXACA



No aplica.

d) Sistema y método de valuación de inventarios.

El CONAC ha emitido las normas para la valoración de los Activos y el patrimonio de los entes públicos, esta norma permite definir y estandarizar los conceptos básicos de valuación, contenidos en las normas particulares aplicables a los distintos elementos integrantes de los estados Financieros.

e) Beneficios a empleados:

No se tienen reservas para beneficios futuros de los empleados, más que las contempladas anualmente en el presupuesto de egresos del ejercicio presente.

f) Provisiones:

Las provisiones al 30 de junio de 2020, lo conforman el rubro de gastos de operación por las adquisiciones de materiales y suministros, así como los servicios generales.

g) Reservas:

No se cuenta con Reservas.

h) Cambios en políticas contables y corrección de errores junto con la revelación de los efectos que se tendrá en la información financiera del ente público, ya sea retrospectivos o prospectivos. No aplica.

i) Reclasificaciones: Durante el periodo del 1° de enero al 30 de junio de 2020, no se realizaron reclasificaciones.

j) Depuración y Cancelación de saldos:

Las depuraciones y cancelaciones de saldos se realizaron cada mes en diferentes cuentas contables durante el periodo comprendido: del 1° de enero al 30 de junio de 2020, con la finalidad de presentar cifras actualizadas en los Estados Financieros.

7. Posición en Moneda Extranjera y Protección por riesgo Cambiario:

a) Activos en moneda extranjera:

No aplica

b) Pasivos en moneda extranjera:

No se tienen Pasivos en moneda extranjera



GOBIERNO DEL ESTADO  
DE OAXACA



c) Posición en moneda extranjera:  
No aplica

d) Tipo de cambio:  
No aplica

e) Equivalente en moneda nacional:  
No aplica

8. Reporte Analítico del Activo:

a) Vida útil o porcentajes de depreciación, deterioro o amortización utilizados en los diferentes tipos de activos:

Durante el periodo del 1° de enero al 30 de junio de 2020, la entidad reflejó saldos en el rubro de Depreciación Acumulada de Bienes en la Contabilidad, derivados de los reportes de depreciación que generó el SICIPO, cuya base de éstos fueron los Parámetros de Estimación de Vida Útil emitidos por el CONAC.

b) Cambios en el porcentaje de depreciación o valor residual de los activos:  
No aplica

c) Importe de los gastos conceptualizados en el ejercicio, tanto financieros como de investigación y desarrollo:  
No aplica

d) Riesgos por tipo de cambio o tipo de interés de las inversiones financieras:  
No aplica

e) Valor activado en el ejercicio de los bienes construidos por la entidad:  
Los bienes de la entidad se reconocen dentro de su Activo No Circulante de su costo histórico, de conformidad con el artículo 29 de la Ley General de Contabilidad Gubernamental.

f) Otras circunstancias de carácter significativo que afecten el activo, tales como bienes en garantía, señalados en embargos, litigios, títulos de inversiones, entregados en garantías, baja significativa del valor de inversiones financieras, etc.:  
No aplica

g) Desmantelamiento de Activos, procedimientos, implicaciones, efectos contables:





GOBIERNO DEL ESTADO  
DE OAXACA



No aplica

- h) Administración de activos; planeación con el objetivo de que el ente los utilice de manera más efectiva:

Mediante el Sistema Oficial de Inventarios, se mantiene actualizado el control de bienes muebles de la Casa de la Cultura Oaxaqueña, mismo que a partir de la adquisición inicial como proceso de Registro, Resguardo, Valuación, Ubicación y Condiciones físicas de uso. El sistema de inventarios pretende optimizar los recursos materiales y sobre todo traslucir su uso y destino.

Adicionalmente, se deben incluir las explicaciones de las principales variaciones en el activo, en cuadros comparativos como sigue:

- a) Inversiones en valores:  
No aplica
- b) Patrimonio de Organismos descentralizados  
No aplica
- c) Inversiones en empresas de participación mayoritaria:  
No se tiene inversión en este tipo de empresas.
- d) Inversiones en empresas de participación minoritaria:  
No aplica.

#### 9. Fideicomisos, Mandatos y Análogos

- a) Por ramo administrativo que los reporta:  
No aplica.
- b) Enlistar los de mayor monto de disponibilidad, relacionando aquellos que conforman el 80% de las disponibilidades:  
No aplica.

#### 10. Reporte de la Recaudación

- a) Análisis del comportamiento de la recaudación correspondiente al ente público o cualquier tipo de ingreso:



GOBIERNO DEL ESTADO  
DE OAXACA



CCO  
Casa de la Cultura  
Oaxaqueña

1. DERECHOS POR LA PRESTACIÓN DE SERVICIOS PÚBLICOS	
MES	EJERCICIO FISCAL 2020
ENERO	\$ 584,492
FEBRERO	505,126
MARZO	69,915
ABRIL	0
MAYO	0
JUNIO	0
<b>SUMA:</b>	<b>\$ 1,159,533</b>

2. DERECHOS POR EL USO, GOCE O APROVECHAMIENTO DE BIENES DE DOMINIO PÚBLICO	
MES	EJERCICIO FISCAL 2020
FEBRERO	4,605
<b>SUMA:</b>	<b>4,605</b>

b) Proyección de la recaudación e ingresos en el mediano plazo:

1. DERECHOS POR LA PRESTACIÓN DE SERVICIOS PÚBLICOS	
MES	EJERCICIO FISCAL 2020
JULIO	296,037
AGOSTO	697,123
SEPTIEMBRE	47,743
OCTUBRE	401,083
NOVIEMBRE	133,691
<b>SUMA:</b>	<b>1,575,677</b>

2. DERECHOS POR EL USO, GOCE O APROVECHAMIENTO DE BIENES DE DOMINIO PÚBLICO	
MES	EJERCICIO FISCAL 2020
SEPTIEMBRE	1,021
<b>SUMA:</b>	<b>1,021</b>



GOBIERNO DEL ESTADO  
DE OAXACA



Con motivo de la contingencia por la que atravesó el país desde finales del mes de marzo del presente año, tanto los talleres como las actividades artísticas y culturales realizadas por la Institución fueron suspendidas, por lo que no hubo captación de ingresos desde el mes de abril a la fecha.

11. Información sobre la Deuda y el Reporte Analítico de la Deuda:

a) Utilizar al menos los siguientes indicadores: Deuda respecto al PIB y deuda respecto a la recaudación tomando, como mínimo, un periodo igual o menor a 5 años.

No aplica

b) Información de manera agrupada por tipo de valor gubernamental o instrumento financiero en la que se consideren intereses, comisiones, tasa, perfil de vencimiento y otros gastos de la deuda.

No aplica

12. Calificaciones otorgadas:

El Sistema de Evaluación de Armonización Contable (SEVAC), calificó con un 84.02 a la Casa de la Cultura Oaxaqueña en la encuesta del 4º periodo del año 2019. En el presente ejercicio 2020 con motivo de la contingencia que atravesó el país, no realizó la encuesta correspondiente al primer trimestre.

13. Proceso de Mejora:

a) Principales Políticas de control interno:

- Seguimiento al establecimiento y actualización del Sistema de Administración de Riesgos de la Casa de la Cultura Oaxaqueña.
- Asegurar la exactitud y veracidad de la información, que maneja cada departamento, la cual será utilizada por la Dirección General para la toma de decisiones.
- Elaborar políticas claras en relación a la contratación del personal, capacitar, y rotar al personal que no desempeñe sus funciones correctamente y en el tiempo establecido.
- Realizar actividades de planificación en el área de Recursos Humanos, reclutamiento, selección y contratación.
- Implementar controles de seguridad para la salvaguarda de los bienes muebles de la institución.
- Vigilar el mantenimiento preventivo y correctivo del parque vehicular a fin de contar con unidades seguras y confiables para atender las necesidades del trabajo.
- Darle seguimiento a los sistemas de control en el consumo de:
  - Combustible.
  - Servicios Básicos: Teléfono, agua y luz.



GOBIERNO DEL ESTADO  
DE OAXACA



- o Suministro de materiales consumibles.
  
- b) Medidas de desempeño financiero, metas y alcance:
  - Revisar la verificación de existencia de cotizaciones para la compra de materiales y equipos, tomar la opción que tenga menor impacto al presupuesto, así como verificar la prioridad de las adquisiciones que hagan falta, lo anterior para el cumplimiento de las funciones.
  - Elaboración de informes periódicos sobre los resultados operativos generados en cada uno de los departamentos para medir el grado de cumplimiento de los objetivos y metas.
  - Fomentar valores éticos y de conducta, para beneficiar el desarrollo de los procesos y actividades institucionales, así como establecer mecanismos que promuevan el compromiso del personal a esos valores.
  - Capacitación sobre temas de misión, visión, objetivos y metas a todos los integrantes de la Institución para el mejor desempeño de sus tareas.
  - Operar los mecanismos de ejecución, control presupuestal y contabilidad para cumplir en tiempo y forma con la normatividad establecida.
  - Coordinar el ejercicio del presupuesto autorizado, vigilar que las operaciones que realicen las áreas administrativas se efectúen con apego a las disposiciones legales y administrativas para evitar sanciones por parte de las instancias normativas.
  - Proveer los recursos humanos, financieros, materiales y de servicio de acuerdo a los requerimientos de las áreas administrativas, de conformidad con el presupuesto autorizado para el desarrollo óptimo de las actividades.
  - Seguimiento de la Matriz de Indicadores de Resultados para cumplir en tiempo y forma con las metas programadas y con la información que se tiene que presentar ante la Secretaría de Finanzas.

14. Información por Segmentos:

Toda la información del Ente, está procesada y se encuentra disponible por Unidad Responsable de realizar las funciones propias.

15. Eventos Posteriores al Cierre:

El ente público no tiene hechos ocurridos en el periodo posterior al que informa, que proporcionen mayor evidencia sobre eventos que le afectan económicamente y que no se conocían a la fecha de cierre.

16. Partes Relacionadas:

No existen partes relacionadas que pudieran ejercer influencia significativa sobre la toma de decisiones financieras y operativas.

17. Responsabilidad sobre la presentación razonable de los Estados Financieros.



Oaxaca



CCO  
Cuentas de Cobro  
Oaxaca



GOBIERNO DEL ESTADO  
DE OAXACA

Estos estados Financieros fueron autorizados para su emisión el día 9 de julio del 2020, por el C. Jesús Emilio de Leo Blanco y el C. Alberto Salvador Montes Quiroz, en su carácter de Director General y Jefe del Departamento Administrativo.

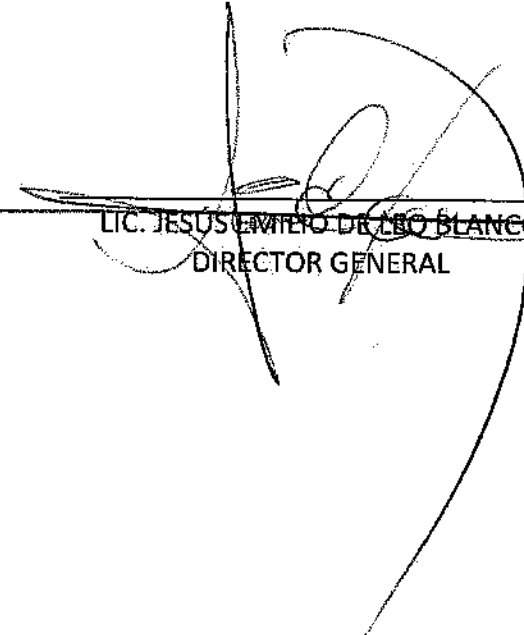
Bajo protesta de decir verdad declaro que los Estados Financieros y sus Notas, son razonablemente correctas y son responsabilidad del emisor.



LIC. JESÚS EMILIO DE LEO BLANCO  
DIRECTOR GENERAL



ALBERTO SALVADOR MONTES QUIROZ  
JEFE DEL DEPARTAMENTO ADMINISTRATIVO  
Gobierno del Estado  
2016 -2022  
Casa de la Cultura  
Oaxaqueña  
Departamento  
Administrativo



GOBIERNO DEL ESTADO  
DE OAXACA

### ESTADO ANALITICO DE INGRESOS PRESUPUESTARIOS

Rubro de Ingresos	Estimado	Ampliaciones y Reducciones	Modificado	Devengado	Recaudado	Diferencia
	(1)	(2)	(3=1+2)	(4)	(5)	(6=3-4)
Impuestos						
Contribuciones de Mejoras						
Derechos						
Productos						
Corriente						
Capital						
Aprovechamientos						
Corriente						
Capital						
Ingresos por Ventas de Bienes y Servicios						
Contribuciones no Comprendidas en las Fracciones de la Ley de Ingresos Causados en Ejercicios Fiscales Anteriores Pendientes de Liquidación o Pago						
Participaciones y Aportaciones						
Transferencias, Asignaciones, Subsidios y Otras Ayudas	28,114,539	0	28,114,539	16,986,583	14,536,605	11,127,955
Otros Ingresos						
<b>TOTAL</b>	<b>28,114,539</b>	<b>0</b>	<b>28,114,539</b>	<b>16,986,583</b>	<b>14,536,605</b>	<b>11,127,955</b>
<b>Ingresos excedentes</b>						

Estado Analítico de Ingresos Por Fuente de Financiamiento	Estimado	Ampliaciones y Reducciones	Modificado	Devengado	Recaudado	Diferencia
	(1)	(2)	(3=1+2)	(4)	(5)	(6=3-4)
<b>Ingresos del Gobierno</b>	<b>28,114,539</b>	<b>0</b>	<b>28,114,539</b>	<b>16,986,583</b>	<b>14,536,605</b>	<b>11,127,955</b>
Impuestos						
Contribuciones de Mejoras						
Derechos						
Productos						
Corriente						
Capital						
Aprovechamientos						
Corriente						
Capital						
Contribuciones no Comprendidas en las Fracciones de la Ley de Ingresos Causados en Ejercicios Fiscales Anteriores Pendientes de Liquidación o Pago						
Participaciones y Aportaciones						
Transferencias, Asignaciones, Subsidios y Otras Ayudas	28,114,539	0	28,114,539	16,986,583	14,536,605	11,127,955
Otros Ingresos						
<b>Ingresos de Organismos y Empresas</b>						
Cuotas y Aportaciones de Seguridad Social						
Ingresos por Ventas de Bienes y Servicios						
Transferencias, Asignaciones, Subsidios y Otras Ayudas						
<b>Ingresos derivados de financiamiento</b>						
Ingresos derivados de financiamiento						
<b>TOTAL</b>	<b>28,114,539</b>	<b>0</b>	<b>28,114,539</b>	<b>16,986,583</b>	<b>14,536,605</b>	<b>11,127,955</b>
<b>Ingresos excedentes</b>						

ESTADO ANALITICO DEL EJERCICIO DEL PRESUPUESTO DE EGRESOS  
CLASIFICACION POR OBJETO DEL GASTO (CAPITULO-CONCEPTO)

Cve	Concepto	Aprobado 1	Ampliaciones / Reducciones 2= (3-1)	Modificado 3 = (1+2)	Devengado 4	Pagado 5	Subejercicio 6 = (3-4)
<b>502</b>	<b>CASA DE LA CULTURA OAXAQUEÑA</b>						
<b>4</b>	<b>TRANSFERENCIAS, ASIGNACIONES, SUBSIDIOS Y OTRAS AYUDAS</b>	<b>28,114,538.72</b>	<b>0.00</b>	<b>28,114,538.72</b>	<b>16,986,583.17</b>	<b>14,536,605.27</b>	<b>11,127,955.55</b>
1	TRANSFERENCIAS INTERNAS Y ASIGNACIONES AL SECTOR PÚBLICO	26,517,681.44	0.00	26,517,681.44	15,886,726.73	13,520,149.25	10,630,954.71
5	PENSIONES Y JUBILACIONES	1,596,857.28	0.00	1,596,857.28	1,099,856.44	1,016,456.02	497,000.84
<b>5</b>	<b>BIENES MUEBLES, INMUEBLES E INTANGIBLES</b>	<b>0.00</b>	<b>0.00</b>	<b>0.00</b>	<b>0.00</b>	<b>0.00</b>	<b>0.00</b>
1	MOBILIARIO Y EQUIPO DE ADMINISTRACIÓN	0.00	0.00	0.00	0.00	0.00	0.00
	<b>TOTAL DEPENDENCIA / ENTIDAD</b>	<b>28,114,538.72</b>	<b>0.00</b>	<b>28,114,538.72</b>	<b>16,986,583.17</b>	<b>14,536,605.27</b>	<b>11,127,955.55</b>

SEGUNDO INFORME TRIMESTRAL ENERO-JUNIO 2020



ESTADO ANALITICO DEL EJERCICIO DEL PRESUPUESTO DE EGRESOS  
 CLASIFICACION ECONOMICA (POR TIPO DE GASTO)

Cve	Concepto	Aprobado 1	Ampliaciones / Reducciones 2= (3-1)	Modificado 3 = (1+2)	Devengado 4	Pagado 5	Subejercicio 6 = (3-4)
<b>502</b>	<b>CASA DE LA CULTURA OAXAQUEÑA</b>						
1	GASTO CORRIENTE	26,517,681.44	0.00	26,517,681.44	15,886,726.73	13,520,149.25	10,630,954.71
2	GASTO DE CAPITAL	0.00	0.00	0.00	0.00	0.00	0.00
4	PENSIONES Y JUBILACIONES	1,596,857.28	0.00	1,596,857.28	1,099,856.44	1,016,456.02	497,000.84
	<b>TOTAL DEPENDENCIA / ENTIDAD:</b>	<b>28,114,538.72</b>	<b>0.00</b>	<b>28,114,538.72</b>	<b>16,986,583.17</b>	<b>14,536,605.27</b>	<b>11,127,955.55</b>



SEGUNDO INFORME TRIMESTRAL ENERO-JUNIO 2020



ESTADO ANALITICO DEL EJERCICIO DEL PRESUPUESTO DE EGRESOS  
**CLASIFICACION ADMINISTRATIVA**

Cve	Concepto	Aprobado 1	Ampliaciones / Reducciones 2= (3-1)	Modificado 3 = (1+2)	Devengado 4	Pagado Transferido 5	Subejercicio 6 = (3-4)
5	ORGANISMOS PÚBLICOS DESCENTRALIZADOS	28,114,538.72	0.00	28,114,538.72	16,986,583.17	14,536,605.27	11,127,955.55
02	CASA DE LA CULTURA OAXAQUEÑA	28,114,538.72	0.00	28,114,538.72	16,986,583.17	14,536,605.27	11,127,955.55
	<b>TOTAL DEL GASTO:</b>	<b>28,114,538.72</b>	<b>0.00</b>	<b>28,114,538.72</b>	<b>16,986,583.17</b>	<b>14,536,605.27</b>	<b>11,127,955.55</b>

SEGUNDO INFORME TRIMESTRAL ENERO-JUNIO 2020



ESTADO ANALITICO DEL EJERCICIO DEL PRESUPUESTO DE EGRESOS

CLASIFICACION FUNCIONAL (FINALIDAD Y FUNCION)

Cve	Concepto	Aprobado 1	Ampliaciones / Reducciones 2= (3-1)	Modificado 3 = (1+2)	Devengado 4	Pagado 5	Subejercicio 6 = (3-4)
<b>502</b>	<b>CASA DE LA CULTURA OAXAQUEÑA</b>						
<b>2</b>	<b>DESARROLLO SOCIAL</b>	28,114,538.72	0.00	28,114,538.72	16,986,583.17	14,536,605.27	11,127,955.55
4	RECREACIÓN, CULTURA Y OTRAS MANIFESTACIONES SOCIALES	28,114,538.72	0.00	28,114,538.72	16,986,583.17	14,536,605.27	11,127,955.55
	<b>TOTAL DEPENDENCIA / ENTIDAD</b>	<b>28,114,538.72</b>	<b>0.00</b>	<b>28,114,538.72</b>	<b>16,986,583.17</b>	<b>14,536,605.27</b>	<b>11,127,955.55</b>



GOBIERNO DEL ESTADO  
DE OAXACA



ENDEUDAMIENTO NETO  
DEL 1° DE ENERO AL 30 DE JUNIO DE 2020  
(Pesos)

Identificación de Crédito o Instrumento	Contratación/Colocación	Amortización	Endeudamiento Neto
	A	B	C = A - B
<b>Creditos Bancarios</b>			
			0
			0
			0
			0
			0
			0
			0
			0
			0
			0
			0
			0
<b>Total Créditos Bancarios</b>	<b>0</b>	<b>0</b>	<b>0</b>
<b>Otros Instrumentos de Deuda</b>			
			0
			0
			0
			0
			0
			0
			0
			0
			0
			0
			0
<b>Total Otros Instrumentos de Deuda</b>	<b>0</b>	<b>0</b>	<b>0</b>
<b>TOTAL</b>	<b>0</b>	<b>0</b>	<b>0</b>



GOBIERNO DEL ESTADO  
DE OAXACA



CCO  
Casa de la Cultura  
Oaxaqueña

INTERESES DE LA DEUDA  
DEL 1° DE ENERO AL 30 DE JUNIO DE 2020  
(Pesos)

Identificación de Crédito o Instrumento	Devengado	Pagado
<b>Créditos Bancarios</b>		
Total de intereses de créditos bancarios		0
<b>Otros Instrumentos de Deuda</b>		
Total de intereses de Otros Instrumentos de Deuda	0	0
<b>TOTAL</b>	<b>0</b>	<b>0</b>

NO APLICA



INDICADORES DE POSTURA FISCAL  
DEL 1° DE ENERO AL 30 DE JUNIO DE 2020  
(Pesos)

Concepto	Estimado	Devengado	Pagado <sup>3</sup>
I. Ingresos Presupuestarios (I=1+2)	0	0	0
1. Ingresos del Gobierno de la Entidad Federativa <sup>1</sup>			
2. Ingresos del Sector Paraestatal <sup>1</sup>			
II. Egresos Presupuestarios (II=3+4)	0	0	0
3. Egresos del Gobierno de la Entidad Federativa <sup>2</sup>			
4. Egresos del Sector Paraestatal <sup>2</sup>			
III. Balance presupuestario (Superávit o Déficit) (I - II)	0	0	0

**NO APLICA**

Concepto	Estimado	Devengado	Pagado <sup>3</sup>
III. Balance presupuestario (Superávit o Déficit)	0	0	0
IV. Intereses, Comisiones y Gastos de la Deuda			
V. Balance Primario (Superávit o Déficit) (V= III - IV)	0	0	0

Concepto	Estimado	Devengado	Pagado <sup>3</sup>
A. Financiamiento			
B. Amortización de la deuda			
C. Endeudamiento ó desendeudamiento (C = A - B)	0	0	0

1. Los Ingresos que se presentan son los ingresos presupuestarios totales sin incluir los ingresos por financiamientos. Los Ingresos del Gobierno de la Entidad Federativa corresponden a los del Poder Ejecutivo, Legislativo Judicial y Autónomos
2. Los egresos que se presentan son los egresos presupuestarios totales sin incluir los egresos por amortización. Los egresos del Gobierno de la Entidad Federativa corresponden a los del Poder Ejecutivo, Legislativo, Judicial y Órganos Autónomos
3. Para Ingresos se reportan los ingresos recaudados; para egresos se reportan los egresos pagados

SEGUNDO INFORME TRIMESTRAL ENERO-JUNIO 2020



ESTADO ANALITICO DEL EJERCICIO DEL PRESUPUESTO DE EGRESOS  
RESUMEN POR PROGRAMA PRESUPUESTARIO

Concepto	Aprobado 1	Ampliaciones / Reducciones 2= (3-1)	Modificado 3 = (1+2)	Devengado 4	Pagado 5	Subejercicio 6 = (3-4)
<b>5 ORGANISMOS PÚBLICOS DESCENTRALIZADOS</b>	<b>28,114,538.72</b>	<b>0.00</b>	<b>28,114,538.72</b>	<b>16,986,583.17</b>	<b>14,536,605.27</b>	<b>11,127,955.55</b>
02 CASA DE LA CULTURA OAXAQUEÑA	28,114,538.72	0.00	28,114,538.72	16,986,583.17	14,536,605.27	11,127,955.55
1 PROGRAMAS	28,114,538.72	0.00	28,114,538.72	16,986,583.17	14,536,605.27	11,127,955.55
2 DESEMPEÑO DE LAS FUNCIONES	28,114,538.72	0.00	28,114,538.72	16,986,583.17	14,536,605.27	11,127,955.55
<b>TOTAL DEPENDENCIA / ENTIDAD</b>	<b>28,114,538.72</b>	<b>0.00</b>	<b>28,114,538.72</b>	<b>16,986,583.17</b>	<b>14,536,605.27</b>	<b>11,127,955.55</b>



GOBIERNO DEL ESTADO  
DE OAXACA



## PROGRAMAS Y PROYECTOS DE INVERSION

# NO APLICA



GOBIERNO DEL ESTADO  
DE OAXACA



## RELACION DE BIENES INMUEBLES QUE COMPONEN EL PATRIMONIO

DEL 1° DE ENERO AL 30 DE JUNIO DE 2020

(Pesos)

CUENTA	DESCRIPCIÓN DEL BIEN	Saldo Final
12310	TERRENOS	
12330	EDIFICIOS NO RESIDENCIALES	671,578
12351	EDIFICACIÓN HABITACIONAL EN PROCESO	
12352	EDIFICACIÓN NO HABITACIONAL EN PROCESO	
12353	CONSTRUCCIÓN DE OBRAS PARA EL ABASTECIMIENTO DE AGUA, PETRÓLEO, GAS, ELECTRICIDAD Y TELECOMUNICACION	
12354	DIVISIÓN DE TERRENOS Y CONSTRUCCIÓN DE OBRAS DE URBANIZACIÓN EN PROCESO	
12355	CONSTRUCCIÓN DE VÍAS DE COMUNICACIÓN EN PROCESO	
12356	OTRAS CONSTRUCCIONES DE INGENIERÍA CIVIL U OBRA PESADA EN PROCESO	
12357	INSTALACIONES Y EQUIPAMIENTO EN CONSTRUCCIONES EN PROCESO	
12359	TRABAJOS DE ACABADOS EN EDIFICACIONES Y OTROS TRABAJOS ESPECIALIZADOS EN PROCESO	
12361	EDIFICACIÓN HABITACIONAL EN PROCESO	
12362	EDIFICACIÓN NO HABITACIONAL EN PROCESO	
12363	CONSTRUCCIÓN DE OBRAS PARA EL ABASTECIMIENTO DE AGUA, PETRÓLEO, GAS, ELECTRICIDAD Y TELECOMUNICACION	
12364	DIVISIÓN DE TERRENOS Y CONSTRUCCIÓN DE OBRAS DE URBANIZACIÓN	
12365	CONSTRUCCIÓN DE VÍAS DE COMUNICACIÓN EN PROCESO	
12366	OTRAS CONSTRUCCIONES DE INGENIERÍA CIVIL U OBRA PESADA EN PROCESO	
12367	INSTALACIONES Y EQUIPAMIENTO EN CONSTRUCCIONES EN PROCESO	
12369	TRABAJOS DE ACABADOS EN EDIFICACIONES Y OTROS TRABAJOS ESPECIALIZADOS EN PROCESO	
12390	OTROS BIENES INMUEBLES	
	<b>SUMA TOTAL:</b>	<b>671,578</b>





GOBIERNO DEL ESTADO  
DE OAXACA



RELACION DE BIENES MUEBLES QUE COMPONEN EL PATRIMONIO  
DEL 1° DE ENERO AL 30 DE JUNIO DE 2020  
(Pesos)

CUENTA	DESCRIPCIÓN DEL BIEN	Saldo Final
12411	MUEBLES DE OFICINA Y ESTANTERÍA	217,770
12412	MUEBLES, EXCEPTO DE OFICINA Y ESTANTERÍA	334,189
12413	EQUIPO DE CÓMPUTO Y DE TECNOLOGÍAS DE LA INFORMACIÓN	238,260
12419	OTROS MOBILIARIOS Y EQUIPOS DE ADMINISTRACIÓN	10,087
12421	EQUIPOS Y APARATOS AUDIOVISUALES	267,421
12422	APARATOS DEPORTIVOS	
12423	CÁMARAS FOTOGRÁFICAS Y DE VIDEO	24,700
12429	OTRO MOBILIARIO Y EQUIPO EDUCACIONAL Y RECREATIVO	
12431	EQUIPO MÉDICO Y DE LABORATORIO	
12432	INSTRUMENTAL MÉDICO Y DE LABORATORIO	
12441	AUTOMÓVILES Y CAMIONES	676,221
12443	EQUIPO AEROESPACIAL	
12445	EMBARCACIONES	
12449	OTROS EQUIPOS DE TRANSPORTE	
12450	EQUIPO DE DEFENSA Y SEGURIDAD	
12461	MAQUINARIA Y EQUIPO AGROPECUARIO	
12462	MAQUINARIA Y EQUIPO INDUSTRIAL	
12463	MAQUINARIA Y EQUIPO DE CONSTRUCCIÓN	
12464	SISTEMAS DE AIRE ACONDICIONADO, CALEFACCIÓN Y DE REFRIGERACIÓN INDUSTRIAL Y COMERCIAL	39,025
12465	EQUIPO DE COMUNICACIÓN Y TELECOMUNICACIÓN	
12466	EQUIPOS DE GENERACIÓN ELÉCTRICA, APARATOS Y ACCESORIOS ELÉCTRICOS	
12467	HERRAMIENTAS Y MÁQUINAS-HERRAMIENTA	8,765
12469	OTROS EQUIPOS	139,541
12471	BIENES ARTÍSTICOS, CULTURALES Y CIENTÍFICOS	258,000
12483	AVES	
12484	OVINOS Y CAPRINOS	
12486	EQUINOS	
12487	ESPECIES MENORES Y DE ZOOLOGICO	
12488	ÁRBOLES Y PLANTAS	
12489	OTROS ACTIVOS BIOLÓGICOS	
	<b>SUMA TOTAL:</b>	<b>2,213,979</b>



GOBIERNO DEL ESTADO  
DE OAXACA



CCO  
Casa de la Cultura  
Oaxaqueña

RELACION DE CUENTAS BANCARIAS PRODUCTIVAS ESPECIFICAS  
DEL 1° DE ENERO AL 30 DE JUNIO DE 2020

FONDO, PROGRAMA O CONVENIO	DATOS DE LA CUENTA BANCARIA		
	INSTITUCION BANCARIA	NUMERO DE CUENTA	FECHA DE APERTURA

<b>NO APLICA</b>			



GOBIERNO DEL ESTADO  
DE OAXACA



## RELACION DE ESQUEMAS BURSATILES Y COBERTURAS FINANCIERAS

# NO APLICA



GOBIERNO DEL ESTADO  
DE OAXACA



REPORTES DE LOS SUBSIDIOS Y OTRAS AYUDAS SOCIALES  
Periodo: del 1º de Enero al 30 de Junio de 2020

Concepto	Ayuda	Subsidio	Sector (económico o social)	Beneficiario	CURP	RFC	Monto Pagado
<b>NO APLICA</b>							