

EN EL PRESENTE PROYECTO SE APLICARA LA NORMATIVIDAD S.C.T. SIGUIENTE :		
	CAPITULO	DESIGNACION
001.	DESMONTE	N-CTR-CAR-1-01-001/00
002.	DESPLAZA	N-CTR-CAR-1-01-002/00
003.	CORTES	N-CTR-CAR-1-01-003/00
004.	RECALZANTES DE LIGA	N-CTR-CAR-1-01-004/00
005.	EXCAVACIONES PARA CANALES	N-CTR-CAR-1-01-005/00
006.	AFINAMIENTO	N-CTR-CAR-1-01-006/00
007.	EXCAVACION PARA ESTRUCTURAS	N-CTR-CAR-1-01-007/00
008.	BANCOS	N-CTR-CAR-1-01-008/00
009.	TERRAPLENES	N-CTR-CAR-1-01-009/00
011.	RELLENOS	N-CTR-CAR-1-01-011/00
013.	ACERQUES	N-CTR-CAR-1-01-013/00
014.	ABRANTAMIENTOS DE TALUDES	N-CTR-CAR-1-01-014/00
015.	BERMAS	N-CTR-CAR-1-01-015/00

ADJUNTO SE LAS ESPECIFICACIONES PARTICULARES QUE EL MISMO PUEDERA LLEGAR A TENER

ACARREOS	MATERIAL PRODUCTO DE LOS CORTES						
	m ³ -Estacion	m ³ -hm	m ³ -hm-Ad	m ³ -5hm	m ³ -5hm-Ad.	m ³ -Km	m ³ -Km-Ad.
	MATERIAL PRODUCTO DE LOS PRESTAMOS DE BANCO						
	m ³ -f''hm	m ³ -Hm Subs.	m ³ -1'' 5Hm	m ³ -5Hm Subs.	m ³ -Km	m ³ -Km-Ad.	

Camino: CONSTRUCCIÓN DE LA CARRETERA SIN NOMBRE CON CONCRETO
HIDRÁULICO DE VISTA HERMOSA LAZARO CARDENAS - E.C.
(SANTO DOMINGO TONALA - SAN JORGE NUCHITA)

Tramo: DEL KM. 0+000.00 AL KM. 6+170.00

Subtramo: DEL KM. 0+000.00 AL KM. 1+050.00

P E R F I L E S T I M A T I V O
DEL KM. 0+000.00 AL KM. 1+050.00

	 <h1 data-bbox="341 1615 441 1655">CAMINOS BIENESTAR</h1>
<p align="center">DIRECTOR GENERAL</p> <p align="center">_____ ING. MOISÉS SALAZAR MARTÍNEZ</p>	
<p align="center">DIRECTOR DE PROYECTOS Y CONTROL DE CALIDAD</p> <p align="center">_____ Cédula Profesional 12890920 ING. ALVARO PÉREZ HERNÁNDEZ</p>	
<p align="center">JEFE DE LA UNIDAD DE ESTUDIOS Y PROYECTOS</p> <p align="center">_____ Cédula Profesional 8655684 ING. JAIRO RAMÍREZ RIVERA</p>	

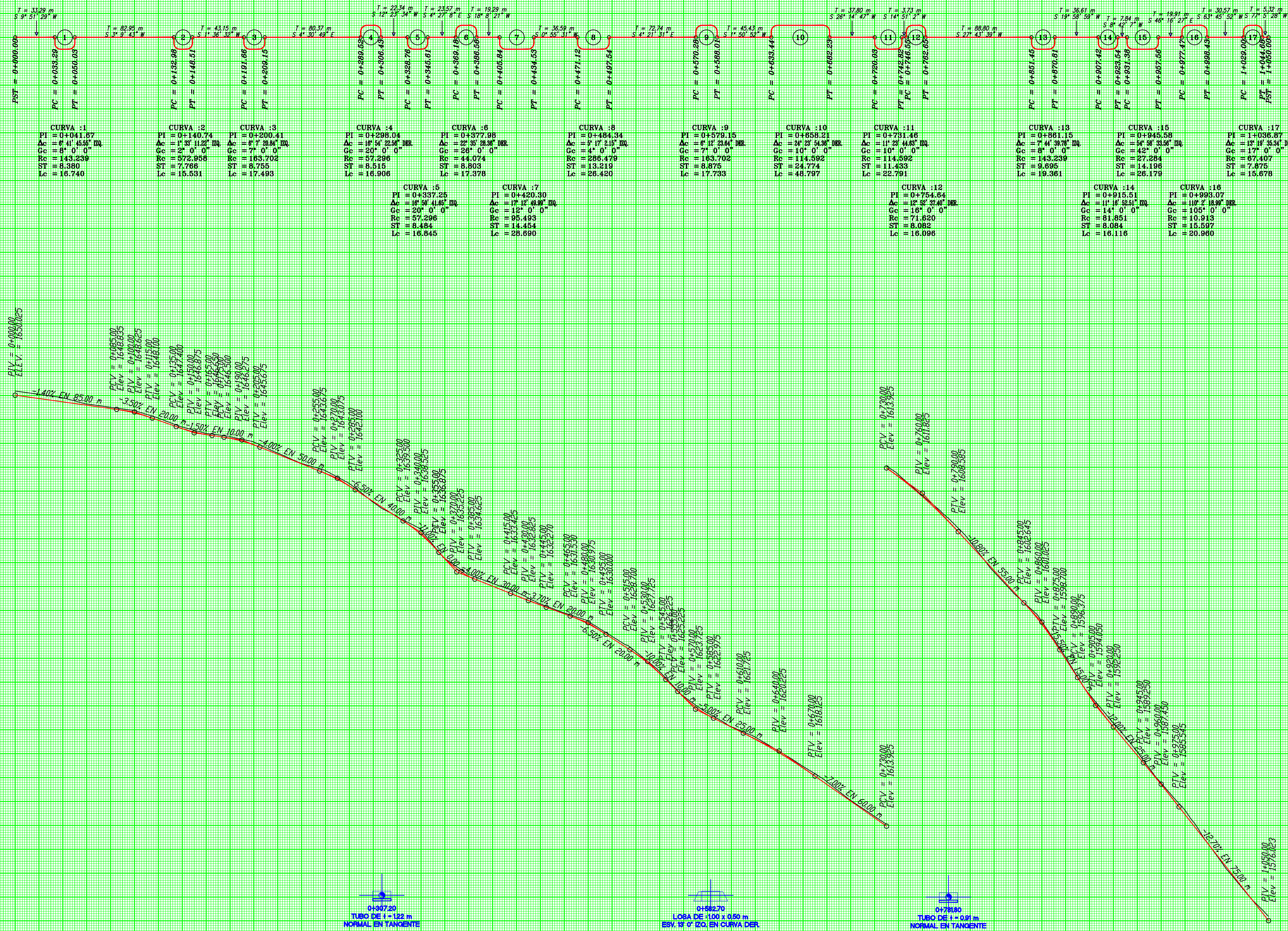
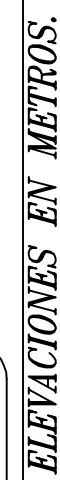
[illegible]