

## LOCALIZACION

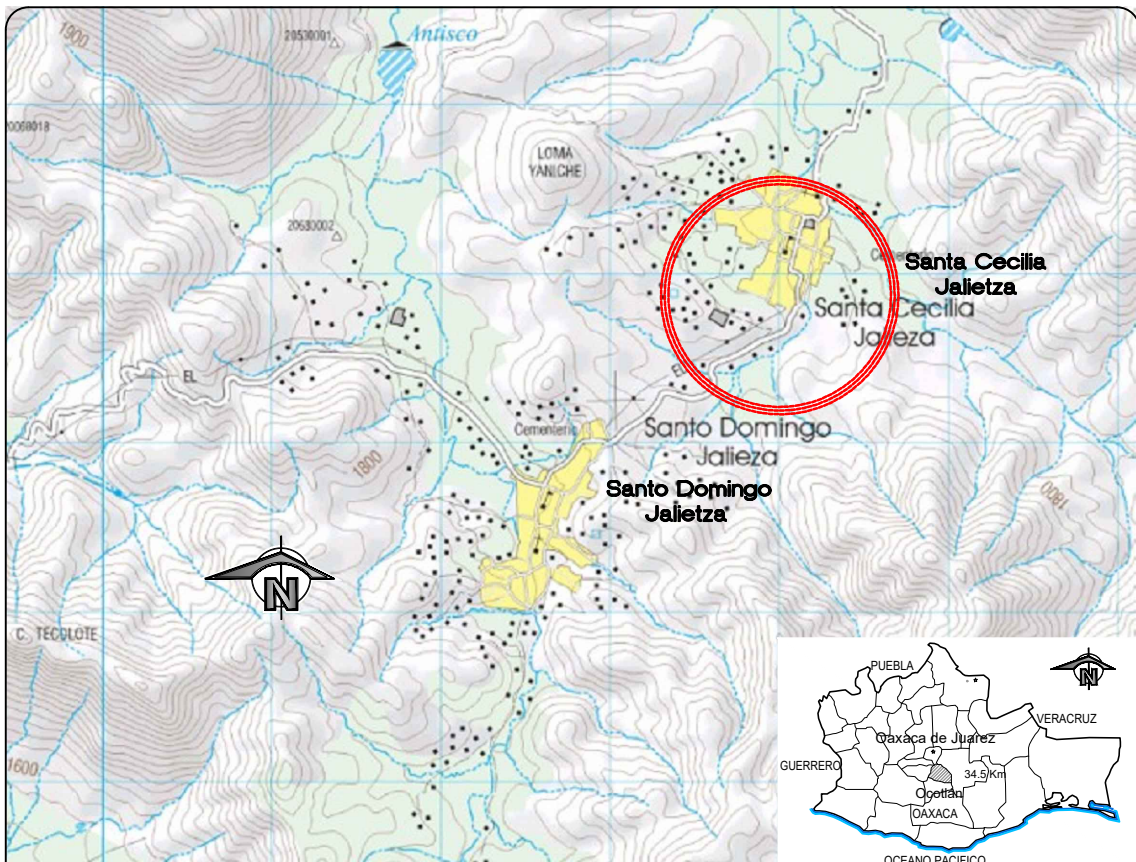

## SECCION TIPO

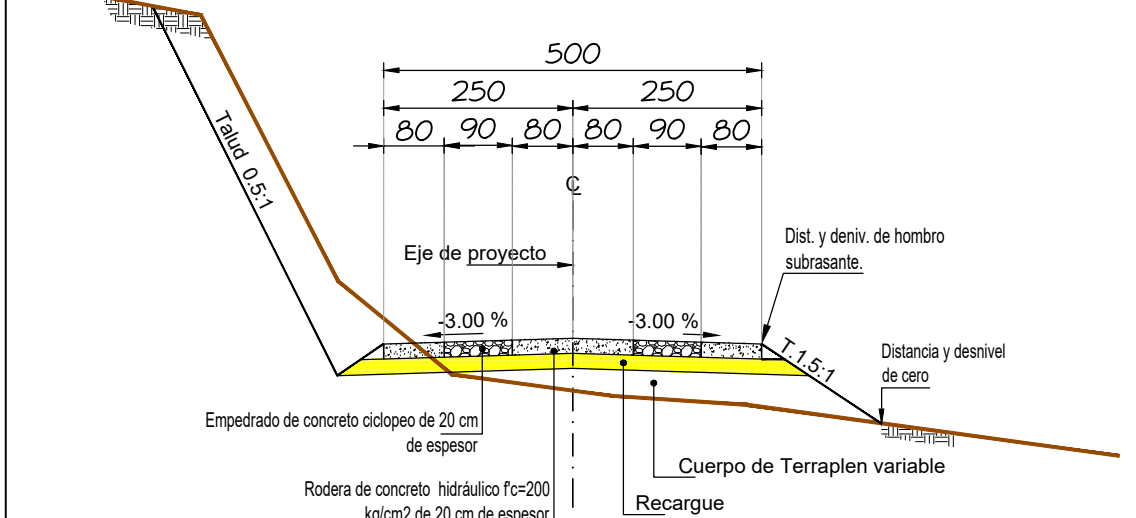

## CORTE Y TERRAPLEN

DEL KM 9+400 AL KM 9+620

## SECCION TIPO

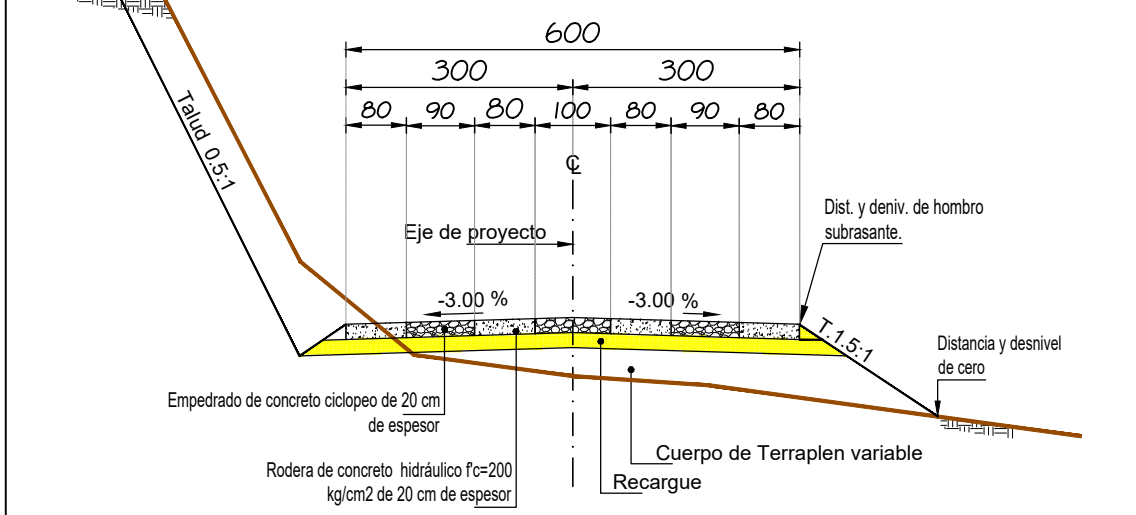

## CORTE Y TERRAPLEN

DEL KM 8+620 AL KM 9+400

Proyecto: Construcción de Pavimento con Concreto Hidráulico del camino sin nombre E.C. (Oaxaca - Puerto Ángel) - Santa Cecilia Jaltexa, tramo del km 0+000 al 9+620, subtramo del km 8+620 al 9+380, en el Municipio de Santo Tomás Jaltexa.

Distrito: Ocotlán  
Municipio: Santo Tomás Jaltexa  
Localidad: Santa Cecilia Jaltexa  
Tramo: **KM 0+000 AL KM 9+620**  
Subtramo: **KM 8+620 AL KM 9+380**

## SECCIONES DE CONSTRUCCION

Km 8+620 al Km 9+380

## SIMBOLOGIA

- ADE - AREA DE DESPALME
- ARM - AREA DE RODERAS
- AEM - AREA DE EMPEDRAO
- ACO - AREA DE CORTE
- ATE - AREA DE TERRAPLEN
- ABE - AREA DE BORDADO
- ARE - AREA DE RECARGA

## REVISÓ:

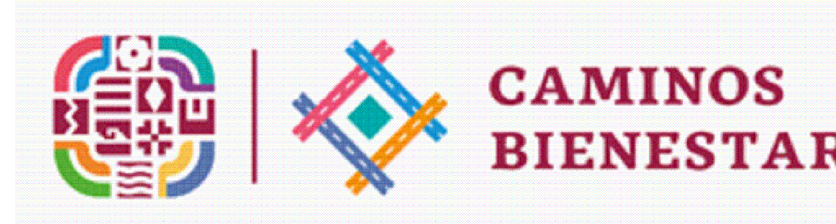

JEFE DE DEPTO. DE PUENTES Y OBRAS ESPECIALES: ING. JOSE LUIS ORTIZ GARCIA  
DIRECTOR DE PROYECTOS Y CONTROL DE CALIDAD: ING. RAFAEL GALINDO RAMIREZ  
EL DIRECTOR GENERAL: ING. MOISES SALAZAR MARTINEZ

FECHA: NOVIEMBRE 2023  
ESCALA: 1:100  
Plano 3 de 4