

DATOS DE PROYECTO		
CAMINO TIPO ARTESANAL		
VELOCIDAD DK PROYECTO	ANCHO DK CORONA	ANCHO DK CALZADA
30 km/h	5.00 m	5.00 m
CURVATURA MAXIMA	PENDIENTE MAXIMA	PENDIENTE GOBIERNADORA
60°00'00"	12.00 %	8.00 %
EN EL PRESENTE PROYECTO SE APLICARA LA NORMATIVIDAD S.C.T. SIGUIENTE :		
CAPITULO		
001. MARCAJE HT. Y PAVIMENTO	R-CTM-CAM-1-07-001/00	
002. MARCAJE HT. GUARDERILES	R-CTM-CAM-1-07-002/00	
003. VISUALIDAD Y ROTONDAS	R-CTM-CAM-1-07-003/00	
004. SEÑALIZACION VERTICAL	R-CTM-CAM-1-07-004/00	
005. SEÑALIZACION VERTICAL	R-CTM-CAM-1-07-005/00	
006. SEÑALIZACION VERTICAL	R-CTM-CAM-1-07-006/00	
007. SEÑALIZACION VERTICAL	R-CTM-CAM-1-07-007/00	
008. SEÑALIZACION VERTICAL	R-CTM-CAM-1-07-008/00	
009. SEÑALIZACION VERTICAL	R-CTM-CAM-1-07-009/00	
010. SEÑALIZACION VERTICAL	R-CTM-CAM-1-07-010/00	
011. SEÑALIZACION VERTICAL	R-CTM-CAM-1-07-011/00	
012. SEÑALIZACION VERTICAL	R-CTM-CAM-1-07-012/00	
013. SEÑALIZACION VERTICAL	R-CTM-CAM-1-07-013/00	
014. SEÑALIZACION VERTICAL	R-CTM-CAM-1-07-014/00	

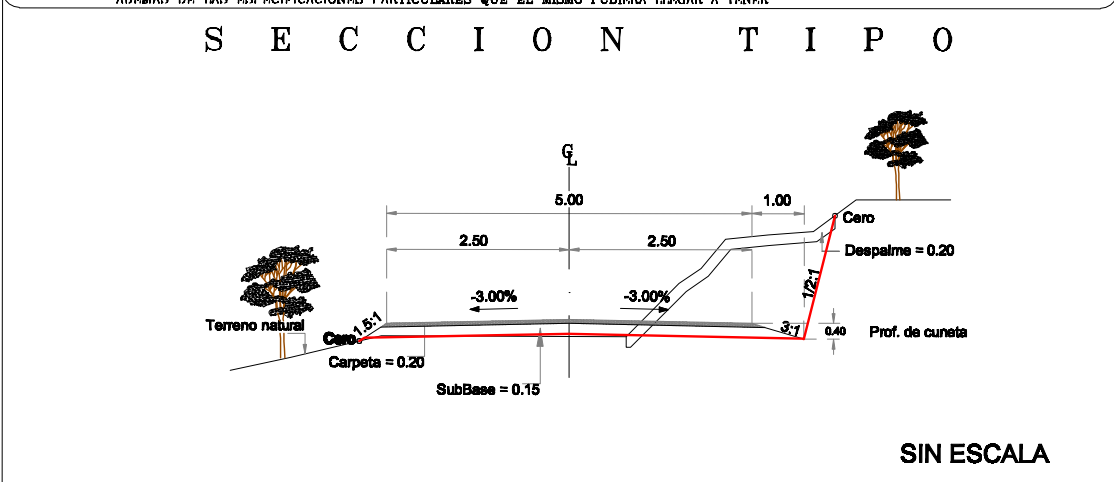

SIMBOLOGIA	
BANCOS DE NIVEL	EJE DE CAMINO EXISTENTE
NOBRE DEL CAMINO	DERECHO DE VIA
OBRA DE DRENAJE	PAVIMENTO EXISTENTE
NUMERO DE CURVA	CURVA DE NIVEL ORDINARIA
KILOMETRAJE	CURVA DE NIVEL MAESTRA A CADA 1 MTS
POSTE DE C.F.E.	
TRANENTE (ARREMETIDA DE POSTE)	

Camino: **CONSTRUCCION DE LA CARRETERA SIN NOMBRE CON CONCRETO HIDRAULICO DE SANTA MARIA XOCHITLPEC - SANTA MARIA TAVEHUA.**

Tramo: **DEL KM. 0+000.00 AL KM. 3+200.00**

Subramo: **DEL KM. 0+000.00 AL KM. 0+600.00**

PLANTA TOPOGRAFICA
DEL KM. 0+000.00 AL KM. 0+600.00

PROYECTO:

DIRECCION DE PROYECTOS Y CONTROL DE CALIDAD

REVISÓ:		
JEFE DE LA UNIDAD DE ESTUDIOS Y PROYECTOS	DIRECTOR DE PROYECTOS Y CONTROL DE CALIDAD	EL DIRECTOR GENERAL
Cédula Profesional 8062284 ING. JAIRO RAMIREZ REYES	Cédula Profesional ING. ALVARO PEREZ HERNANDEZ	ING. MOISES SALAZAR MARTINEZ

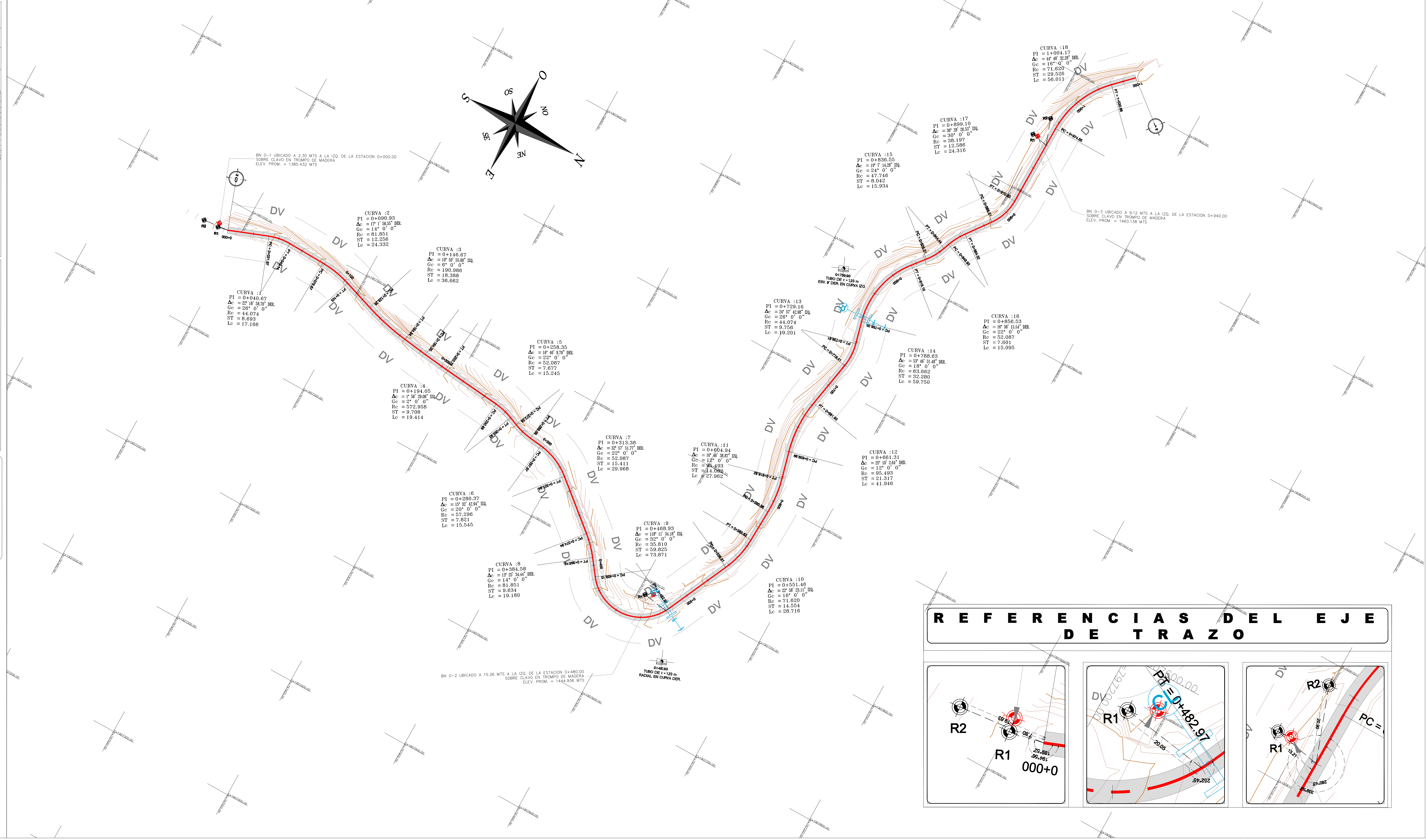

REFERENCIAS DEL EJE DE TRAZO

