



ADMINISTRACIÓN
SECRETARÍA DE ADMINISTRACIÓN



CATÁLOGO DEL
**PROGRAMA DE
PROFESIONALIZACIÓN**
2026

SECRETARÍA DE ADMINISTRACIÓN



PRESENTACIÓN

La Secretaría de Administración a través de la Unidad de Desarrollo Profesional ha dado continuidad al "Programa de Profesionalización" para cumplir la encomienda del Foro Nacional Permanente de Profesionalización que dio inicio en el año 2001; con el objetivo de capacitar y actualizar el desarrollo integral de servidores públicos de las Dependencias y Entidades del Poder Ejecutivo del Gobierno del Estado de Oaxaca, con el fin de que otorguen un servicio eficiente y de calidad a la ciudadanía.

A través de Convenios de Colaboración se sostienen relaciones con Instituciones Educativas: Públicas y Privadas; Estatales y Foráneas del nivel medio superior y superior, obteniendo descuentos aplicables a: inscripciones, reinscripciones y colegiaturas en sus ofertas educativas que pueden ser en sistema escolarizado, abierto, mixto o en línea, para alumnos de **NUEVO INGRESO**. Cabe mencionar que los beneficios del programa se extienden a familiares en línea directa: madres, padres, hijas, hijos, conyugues, hermanas y hermanos.

En este catálogo podrás encontrar la siguiente oferta educativa que sea de tu interés:

- Bachillerato
- Carreras Técnicas
- Licenciaturas
- Maestrías
- Posgrados
- Doctorados
- Diplomados
- Cursos
- Talleres

Los beneficios antes mencionados podrá recibirlo personal de las siguientes modalidades:

- Base
- Contrato-contrato
- Contrato-confianza
- Nombramiento-confianza
- Mandos medios y superiores
- **No aplica Sector Salud y educativo con nómina federalizada.**

Convenios con Instituciones Educativas



Instituto Tecnológico del Valle de Oaxaca

CONTENIDO

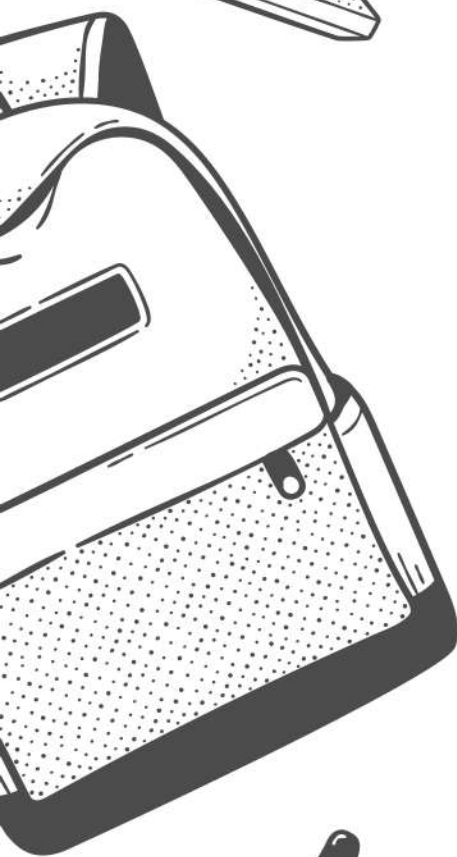
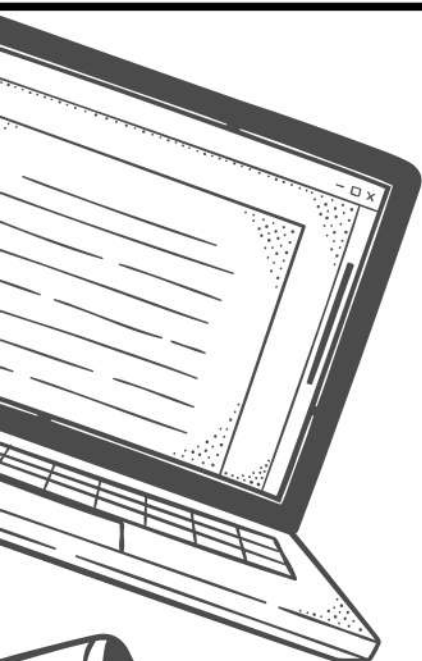

Pág

SISTEMA ESCOLARIZADO

• Universidad La Salle Oaxaca. -----	1
• Universidad Regional del Sureste. -----	2
• Universidad Vasconcelos Oaxaca. -----	3
• Universidad Anáhuac Oaxaca. -----	4
• Instituto Tecnológico de la Construcción. -----	5
• Benemérita Universidad de Oaxaca "BUO". -----	6
• Escuela Libre de Derecho de Puebla. -----	6
• Instituto Universitario de Oaxaca "IUO". -----	7
• Universidad Benemérita Empresarial de México -----	8
• Colegio SPRINGFIELD. -----	9
• Colegio de Abogados Especializados (CIDAE). -----	9

SISTEMA MIXTO

• Universidad Santander -----	10
• Universidad UGMEX campus Oaxaca -----	11
• Universidad Nacionalista México. -----	12
• Universidad Virtual de Nuevas Tecnologías Administrativas. --	13
• Instituto Tecnológico del Valle de Etlá. -----	14
• Centro Universitario Casandoo. -----	15
• Instituto de Estudios Universitarios. "IEU" -----	16
• Universidad del Sur y Sureste "CEUSS". -----	18
• Escuela de Políticas Públicas "IEXE". -----	19
• Universidad Interamericana para el Desarrollo -----	20
• Universidad Dolores Hidalgo. -----	21
• Instituto Tecnológico del Valle de Oaxaca. -----	21
• Universidad Popular Autónoma del Estado de Puebla -----	22
• Instituto Europeo de Posgrado. -----	24

CURSOS Y TALLERES

• Liceo Universitario -----	25
• Grupo Educativo Caissi -----	25
• Academia la Metáfora de Jorge Pineda. -----	26
• Maple Centre. -----	27
• Colegio de Estudios en Informática "CEI". -----	28
• Centro de idiomas Berlitz. -----	28





CRITERIOS PARA HACER EFECTIVO LOS BENEFICIOS

01

Proporciona tus datos en el siguiente link:

<https://forms.gle/HexYsgn2vsxabL8V9>

02

GAFETE

DEBE DE ESTAR VIGENTE, SE PRESENTA EN ORIGINAL PARA COTEJO Y EN COPIA POR AMBOS LADOS.

03

TALÓN DE PAGO

DEBE DE SER EL ÚLTIMO, SE PRESENTA UNA COPIA.

04

CARTA DE PRESENTACIÓN

LA EMITE LA UNIDAD DE DESARROLLO PROFESIONAL, DEBE PRESENTARSE ANTE LA INSTITUCIÓN EDUCATIVA.

05

ACTA DE NACIMIENTO O DE MATRIMONIO

CUANDO EL BENEFICIO APLIQUE PARA UN FAMILIAR DIRECTO O EL CONYUGUE



(951) 50-150-00
Ext. 10924



profesionalizacionudp@gmail.com



SISTEMA ESCOLARIZADO

OFERTA EDUCATIVA

Licenciaturas

1. Administración Turística
2. Arquitectura;
3. Ciencias del Deporte;
4. Contaduría Pública;
5. Comunicación y Medios Digitales;
6. Derecho;
7. Educación;
8. Enfermería;
9. Fisioterapia;
10. Gastronomía;
11. Gestión y Desarrollo de las Artes;
12. Ingeniería Ambiental;
13. Ingeniería Civil;
14. Ingeniería en Mecatrónica;
15. Ingeniería en Software y Sistemas Computacionales;
16. Ingeniería Industrial;
17. Lenguas Modernas e Interculturalidad;
18. Negocios internacionales;
19. Nutrición;
20. Psicología.

Maestrías

1. Facilitación para el Desarrollo Humano
2. Diseño Arquitectónico Sustentable
3. Tecnologías de Información Empresarial
4. Comunicación Social y Política
5. Educación y Docencia
6. Gestión Educativa
7. Investigación Educativa
8. Administración de Negocios
9. Comunicación Social y Política
10. Derecho Constitucional y Administrativo
11. Fiscal

Educación Continua

- Cursos
- Talleres

Licenciaturas:

4 becas del **30 %** de descuento en colegiaturas a Servidores Públicos del Poder Ejecutivo del Estado de Oaxaca e hijas/os

Los estudiantes deberán contar con un promedio mínimo de 8.5 y realizar su proceso de admisión hasta ser inscritos. Posteriormente deberán realizar la solicitud de beca correspondiente, la cual no será retroactiva ni acumulable. De cualquier forma, se deberán respetar los lineamientos administrativos de la Universidad y procesos de admisión vigentes.

Maestrías:

15% de descuento en cualquier programa de Posgrado sin número mínimo de inscritos.

En todos los casos, sí se presenta una baja temporal o definitiva, los beneficios otorgados no serán restablecidos y serán cancelados.

Educación continua:

10% de descuento en Educación Continua en cursos, talleres y diplomados que se brinden en la Universidad.

Grupos específicos de Educación continua:

Se pueden diseñar ejercicios académicos específicos sin costo adicional, pudiéndose impartir con un número mínimo de **20 participantes** y otorgando **10% de descuento**.



Estos beneficios no aplican para:

Directivos, Coordinadores, Jefes de área, mandos medios y superiores o cualquier otro puesto que económicamente no requiera el beneficio mencionado.



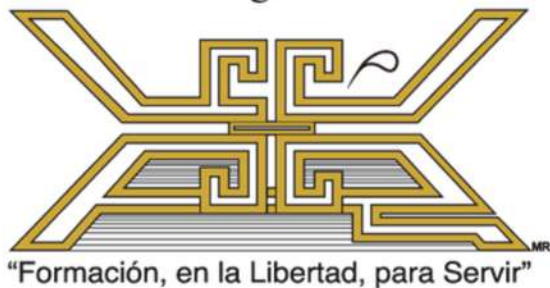

OFERTA EDUCATIVA

Licenciaturas

1. Administración y negocios.
2. Contaduría y Estrategias Financieras.
3. Idiomas.
4. Arquitectura.
5. Odontología.
6. Derecho.
7. Psicología
8. Nutrición

Posgrados

- Salud pública y gerencia de los servicios de salud
- Ciencias educativas con enfoque universitario.
- Derecho fiscal.
- Derecho procesal penal y juicios orales.
- Derecho constitucional.
- Criminalística y técnicas parciales.
- Arquitectura, restauración del patrimonio construido.
- Comercio electrónico.
- Administración.
- Terapia familiar.
- Psicología educativa.
- Especialidad en orientación psicopedagógica.

Actualización profesional

- Cursos.
- Talleres.
- Diplomados.

BENEFICIOS

Licenciaturas:

2 becas del **25%** en colegiaturas a partir del segundo mes en las siguientes Licenciaturas:

1. Administración y Negocios.
2. Contaduría y Estrategias Financieras.
3. Enseñanza de Idiomas.
4. Arquitectura.
5. Derecho.
6. Mercadotecnia
7. Necesidades Educativas Especiales.

1 beca del **25 %** en colegiaturas a partir del segundo mes en la licenciatura de:

- a) **Nutrición**

Requisitos para licenciaturas:

- Tener un promedio general mínimo de 8.5 en bachillerato o preparatoria para el ingreso a Licenciatura.
- Haber pagado la ficha para ingreso a la Licenciatura.
- Acreditar el examen psicométrico y de conocimientos (CENEVAL) para ingreso a Licenciatura.
- El aspirante haya cubierto el pago por concepto de inscripción, así como colegiatura del primer mes.

IMPORTANTE:

Se conservará el beneficio los semestres posteriores, manteniendo un promedio de 9.0 en exámenes ordinarios, sin haber reprobado materias; en caso contrario, a partir del segundo semestre, pagarán el concepto de colegiatura normal.

Posgrados:

Se otorgará un **20%** de descuento en la inscripción del primer semestre.

Se otorgará **10%** de descuento a partir de la segunda colegiatura en el primer semestre.

Actualización profesional:

1 beca del **25%** en colegiaturas por programa, la cual aplica a partir de la segunda colegiatura, durante el primer cuatrimestre o semestre.

Grupos específicos de Educación continua

Se pueden diseñar ejercicios académicos específicos sin costo adicional, pudiéndose impartir con un número mínimo de **20 participantes** y otorgando **10%** de descuento.



- Libramiento Sur No.100 Esq, Hornos Ex-hacienda el Rosario San Sebastián Tutla, Oaxaca CP 68150
- Eulalio Gutiérrez 1002 Col. Miguel Alemán. Oaxaca. Oax. CP 68120



(951) (51-414-10)
(50-151-00)
Conmutador.



UNIVAS
UNIVERSIDAD VASCONCELOS

OFERTA EDUCATIVA

Secundaria

Preparatoria

Licenciaturas

1. Ciencias políticas.
2. Derecho.
3. Gobierno y administración pública.
4. Relaciones internacionales.
5. Administración de empresas.
6. Ciencias de la educación.
7. Comercio internacional.
8. Psicología general
9. Ciencias de la comunicación.
10. Comunicación gráfica.
11. Mercadotecnia.
12. Contaduría pública.
13. Economía.

Posgrados

- Maestría en comunicación política y organizacional.
- Maestría en dirección de proyectos productivos.
- Maestría en gobierno y políticas públicas regionales.

Educación continua

- Cursos
- Diplomados
(presenciales, semi presenciales y en línea)

BENEFICIOS

Secundaria, preparatoria y licenciaturas

15% de descuento sobre mensualidades con promedio mínimo de 70 ó 7.0 para el primer ciclo y de 80 u 8.0 sin reprobar materias para su renovación, sin límite de beneficiarios por familia, grupo o nivel.

Posgrados

10 % de descuento con promedio mínimo de 80 sin reprobar materias para su renovación, limitado al 25% del cupo del grupo.

Cursos y diplomados (presencial y en línea)

10% de descuento sobre mensualidades, limitado al **15%** del cupo del grupo.
Para el caso de aquellos impartidos de manera conjunta con un tercero, gozarán de los beneficios aplicables a los alumnos y trabajadores UNIVAS disponibles y vigentes y bajo sus propias restricciones.

Grupos específicos de Educación continua

Se pueden diseñar ejercicios académicos específicos sin costo adicional, pudiéndose impartir con un número mínimo de 30 participantes y otorgando **15%** de descuento.



Crespo 601, Centro Oaxaca, Oax, México C.P.
68000



951-514-5420 y 951-501-0825 con la Ext.119
951-516-9309 directo del Departamento de Admisiones.



Universidad Anáhuac
Oaxaca

OFERTA EDUCATIVA

Licenciaturas

1. Médico Cirujano.
2. Derecho.
3. Diseño de Moda e Innovación.
4. Psicología.
5. Ingeniería Civil.
6. Ingeniería Industrial para la Dirección.
7. Finanzas y Contaduría Pública.
8. Administración y Dirección de Empresas.
9. Mercadotecnia Estratégica.
10. Negocios Internacionales.
11. Turismo Internacional.
12. Ingeniería Biomédica.
13. Ingeniería Mecatrónica.
14. Diseño Gráfico.
15. Ingeniería en Tecnologías de la Información y Negocios Digitales.

Maestrías

1. M. Alta dirección de empresas M.B.A
2. M. Administración Pública.
3. M. Dirección Estratégica del Capital Humano.
4. M. Comunicación y Mercadotecnia.
5. M. Dirección de Instituciones de Salud.
6. M. Derecho Fiscal y Administración Tributaria.
7. M. Educación.

Educación continua

1. Curso en Psicometría y Selección de Personal.
2. Diplomado en Gerencia y Construcción de Marcas en la Industria del Mezcal.
3. Diplomado Empower women: Liderazgo y habilidades directivas.
4. Diplomado en Administración Estratégica de Barras de Café.

BENEFICIOS

Licenciaturas:

20% de descuento en el pago de inscripción a nivel licenciatura, no acumulable en caso de contar con cualquier porcentaje de beca otorgado por "LA ANÁHUAC".

Maestrías:

20 % de descuento en pago de colegiaturas.

Grupos específicos de Posgrados:

Para el caso, de que "LA SECRETARÍA" llegue a reunir un grupo de al menos 25 personas que ingresen al mismo programa, se les otorgará una beca del **50%** y la apertura de un grupo exclusivo

Educación continua (cursos y talleres)

10% en el pago de colegiaturas en programas y cursos de Educación Continua.

Grupos específicos de educación continua:

Para el caso de que, "LA SECRETARÍA" llegue a reunir un grupo de al menos 30 personas que ingresen al mismo programa, se les otorgará una beca del **30%** y la apertura de un grupo exclusivo.



Bldv. Guadalupe Hinojosa de Murat No. 1100. San Raymundo Jalpan, Oaxaca C.P. 71248



(951) 50-1-62-50



OFERTA EDUCATIVA

Licenciaturas

1. Arquitecto Constructor
2. Ingeniero Constructor

Especialidades

1. Construcción Sustentable y Eficiencia Energética.
2. Desarrollo de Proyectos de Asociación Público-Privada.

Maestrías

1. Administración de la Construcción.
2. Construcción.
3. Construcción de Vías Terrestres.
4. Gerencia de Proyectos.
5. Negocios de la Construcción.
6. Valuación Inmobiliaria, Industrial y de Bienes Nacionales
7. Diseño, Construcción y Conservación de Vías Férreas.
8. Eficiencia y Sostenibilidad en Sistemas Energéticos.
9. Eficiencia Energética, Transporte y Almacenamiento de Hidrocarburos.

Diplomados

1. Diseño y Edificación de Viviendas Unifamiliares.
2. Normatividad, Supervisión y Calidad del Concreto, en las Edificaciones.
3. Presupuestos de Obra Pública y Privada.
4. Presupuestos de Obra Pública y Privada (avanzado).
5. Topografía y Geomática.

6. Visualización Arquitectónica.
7. Administración de Empresas Constructoras.
8. Construcción de Carreteras.
9. Sustentabilidad Ambiental.
10. Construcción Sustentable.
11. Valuación.
12. Lean Construction System + BIM.
13. Alta Dirección.
14. Open BIM intermedio.
15. Desarrollo de Vivienda.
16. Desarrollo de Proyectos de Asociación Público-Privada.
17. Diseño de Interiores.
18. Ejecución de Obra Pública.
19. Gerencia de Proyectos.
20. Impacto y Gestión Ambiental.
21. Supervisión de Construcción de Edificación,
22. Supervisión de Obra Pública.
23. Ventas Inmobiliarias.

BENEFICIOS

Nivel	Beneficio	
LICENCIATURA	Inscripción	40 %
	Reinscripción	30 %
	Mensualidad	10 %
ESPECIALIDAD	Inscripción	50 %
	Reinscripción	10 %
	Mensualidad	8 %
DIPLOMADO	Costo	9.5 %
MAESTRÍA	Inscripción	50 %
	Reinscripción	10 %
	Módulo	8 %

Grupos específicos de educación continua:

Se podrá diseñar ejercicios académicos específicos sin costo adicional, pudiéndose impartir con un número mínimo de 15 (quince) participantes y otorgando **9.5%** (nueve punto cinco por ciento) de descuento.

Estos beneficios no aplican para hermanas y hermanos de las y los servidores públicos.



Pilar Roldán #202 Col. Olímpica, CP.
68044 Oaxaca, Oax



951 688 1884



**Benemérita
Universidad de
Oaxaca**

OFERTA EDUCATIVA

Cursos en general

Diplomados

Posgrados

1. Juicios Orales y Sistema Acusatorio Adversarial.
2. Administración Pública y Gobierno.
3. Docencia, Gestión e Innovación Educativa.
4. Derecho electoral y Procesal Electoral.

BENEFICIOS

Educación continua:

30 % de descuento en colegiaturas aplicables a cursos, diplomados y posgrados.

Grupos específicos de educación continua:

Se otorgará un descuento del **50%** y la apertura de un grupo exclusivo de al menos 25 personas.



Av. de la Independencia 805-C, RUTA INDEPENDENCIA, Centro, 68000 Oaxaca de Juárez, Oax.



951 414 1497



Escuela Libre de Derecho de Puebla

OFERTA EDUCATIVA

Licenciaturas

1. Licenciatura en Derecho

Maestrías

1. Administración, Función y Políticas Públicas.
2. Bioderecho y Bioética.
3. Derecho fiscal.
4. Derecho penal.
5. Interpretación y Argumentación Jurídica.
6. Planeación de Política Criminológica y de Seguridad Pública
7. Derecho Contractual, Notarial y Registral.
8. Derecho Constitucional y Amparo.
9. Ciencias Políticas y Gestión Pública.
10. Derecho Corporativo Internacional.
11. Derecho Político Electoral.

Doctorado

1. Derecho

BENEFICIOS

Licenciaturas:

20% de descuento a partir de la segunda mensualidad y sólo por el primer año. *Aplica para: padre, hijo, abuelo, nieto, hermano, primo y sobrino del empleado).

Maestrías:

25% de descuento en mensualidad por los dos años.
20% de descuento en mensualidad por los dos años a familiares.

Doctorado:

25% de descuento en mensualidad por los dos años.
10% de descuento en mensualidad por los dos años a familiares.



Av. 13 Oriente Núm. 5 Col. Centro, Puebla.



(222) 246 42 41
Ext. 111-113



Instituto Universitario de Oaxaca
Educando Para Un Futuro De Calidad

OFERTA EDUCATIVA

Licenciatura sistema escolarizado.

1. Licenciatura en idiomas.
2. Licenciatura en gastronomía.

Capacitaciones sistema escolarizado.

1. Cocina internacional.

Maestrías viernes y sábado.

1. En educación con enfoque en Administración de Instituciones educativas.
2. En gastronomía con enfoque en cocina oaxaqueña.

BENEFICIOS

Licenciaturas:

25% de descuento en la inscripción y **10%** de descuento en reinscripción.

2 becas del **25%** en cada licenciatura sobre el pago de colegiatura para el primer semestre.

La beca podrá ser del **25%** e incrementarse hasta el **100%** durante los semestres posteriores de acuerdo a los lineamientos del reglamento institucional.

Se aplicará el **10%** de descuento en los procesos de titulación hasta obtener el título profesional o de grado.

Maestrías:

30% de descuento en la inscripción y reinscripción.

2 becas del **25%** en cada maestría sobre el pago de colegiaturas durante la maestría.

Educación continua cursos/talleres o capacitaciones:

Descuentos del **10%** al **20%** según curso o taller.

Grupos específicos de educación continua:

Respondiendo a las necesidades de profesionalización de las Dependencias y Entidades del Poder Ejecutivo del Estado de Oaxaca, "EL INSTITUTO", considerará diseñar ejercicios académicos específicos sin costo adicional, pudiéndose impartir con un número mínimo de 15 participantes y otorgando **10%** de descuento.



VICTORIANO GONZÁLEZ NO. 266 COLONIA
DEL MAESTRO, OAXACA, MÉXICO C.P. 68010



951 132 02 40



**Universidad Benemérita
Empresarial de México**

OFERTA EDUCATIVA

Bachillerato con Especialidades

1. Contabilidad.
2. Higiene y Salud Comunitaria.
3. Dibujo Arquitectónico y de Construcción.
4. Traductor de Inglés.

Licenciaturas

1. Derecho
2. Ciencias de la Educación
3. Finanzas
4. Enseñanza del Idioma Inglés
5. Contaduría

Educación continua (cursos/ talleres)

1. Desvinculación laboral
2. Grafología
3. Reclutamiento 3.0 Reclutamiento para docentes
4. La actitud profesional: Clima laboral
5. APAsiónate con APA
6. Director de centros educativos
7. Team building y liderazgo
8. Administración del tiempo
9. Introducción a la planeación financiera
10. Economía para principiantes
11. Comunicación y liderazgo
12. Ventas y servicio al cliente
13. Habilidades para dirigir equipos de trabajo

14. Evaluación del desempeño por competencias
15. Planeación estratégica para pymes
16. Evaluación de proyectos de inversión
17. Mercadotecnia práctica
18. Análisis de estados financieros y toma de decisiones
19. Calidad en el servicio
20. Finanzas para no financieros
21. Gestión del factor humano
22. Habilidades directivas
23. Herramientas para analizar, decidir y actuar
24. Mapeo de procesos
25. Planeación y distribución del trabajo
26. Técnicas de diagnóstico empresarial

BENEFICIOS

Bachillerato con especialidades:

- **35%** sobre colegiaturas y reinscripciones.
- **Inscripciones sin costo**, sujeto a costos vigentes, teniendo costos congelados durante todo su bachillerato.
- Mantener un promedio académico de 8.0 en cada semestre.

Licenciaturas:

- **35%** sobre colegiaturas y reinscripciones.
- **Inscripción sin costo.**
- Mantener un promedio académico de 8.0 en cada semestre.

Educación continua cursos/talleres:

- **30%** de descuento sobre costos normales.

Grupos específicos de educación continua:

- Se podrán diseñar ejercicios académicos específicos sin costo adicional, pudiéndose impartir con un número mínimo de 10 participantes y otorgando **30%** de descuento.



Calzada Vicente Guerrero 206, Barrio del Niño,
Villa de Zaachila.



951-528-77-33
951-267-58-80



Springfield
Instancia Evaluadora

CAMPUS METEPEC

OFERTA EDUCATIVA

LICENCIATURAS

1. Administración
2. Derecho
3. Pedagogía
4. Ingeniería Industrial

DURACIÓN: 09 MESES

COSTO "MERCADO ABIERTO"	
INSCRIPCIÓN:	\$ 3,300.00
COSTO UNITARIO CURSO:	\$ 29,700.00
TITULACIÓN:	<u>\$ 25,000.00</u>
COSTO TOTAL UNITARIO:	\$ 58,000.00

Costo por Convenio

COSTO PARA "LA SECRETARÍA"	
INSCRIPCIÓN:	\$ 1,200.00
COSTO UNITARIO CURSO:	\$ 20,000.00
TITULACIÓN:	<u>\$ 4,800.00</u>
COSTO TOTAL UNITARIO	\$ 26,000.00



951 382 45 40



Av. Ferrocarril 110, Agencia de 5 Señores Oaxaca.



COLEGIO INTERNACIONAL DE ABOGADOS ESPECIALIZADOS

OFERTA EDUCATIVA

LICENCIATURAS

1. Derecho
2. Criminalística
3. Pedagogía

MAESTRÍAS

1. Juicios Orales
2. Juicio de Amparo y Derechos Fundamentales

BENEFICIOS

LICENCIATURAS Y MAESTRÍAS

25% para alumnos matriculados aplica en: inscripción, reinscripción, colegiaturas y gastos administrativos.

GRUPOS ESPECÍFICOS:

Se podrán diseñar ejercicios académicos específicos sin costo adicional, pudiéndose impartir con un número mínimo de **25** participantes y otorgando **50%** de descuento.



Estos beneficios no aplican para hermanas y hermanos de las y los servidores públicos.



951 146 6778



Ciruelos 12, Colonia El Vergel, San Juan Bautista Guelache, Etlá, Oax.



SISTEMA MIXTO



BENEFICIOS

OFERTA EDUCATIVA

Licenciatura

1. Licenciatura en Administración de Empresas.
2. Licenciatura en Derecho.
3. Licenciatura en Contaduría.
4. Licenciatura en Mercadotecnia.
5. Licenciatura en Turismo.
6. Licenciatura en Informática.
7. Licenciatura en Educación.

1. Especialidad en Ética de las Organizaciones.

Maestrías

1. Maestría en Educación para la Cultura Física.
2. Maestría en Educación Infantil en el área de Competencias didácticas.
3. Maestría en Educación en el área de Docencia e Investigación.

Doctorado

1. Doctorado en Ciencias de la Educación.

Cursos, talleres y diplomados:

Aquellos que sean organizados y coordinados por UNISANT a partir de sus alianzas nacionales e internacionales.

Licenciaturas:

65% de beca permanente sobre colegiaturas mensuales en los programas educativos de licenciatura en línea.

45% de descuento en la inscripción en los programas educativos de licenciatura en línea.

Maestrías:

20% de beca permanente sobre colegiaturas mensuales en los programas educativos de maestría.

20% de beca permanente sobre colegiaturas mensuales en los programas educativos de doctorado.

Requisitos para licenciatura y maestría:

- Mantener un promedio de 9.0
- No desertar

Cursos talleres y diplomados:

10% de descuento, a partir de sus alianzas nacionales e internacionales.

No aplica en cursos inter-semestrales o de requisito para titulación

Únicamente en proyectos que organice "LA UNISAT".



Calle Flor de Azahar 115 Col. Fracc. del Valle de los Lirios, Exhacienda Candiani, Oax.



951 132 65 63



UGMEX CAMPUS OAXACA

OFERTA EDUCATIVA

Licenciaturas escolarizado

1. Negocios,
2. Administración de Empresas Turísticas
3. Pedagogía
4. Psicología e
5. Ingeniería Industrial

Licenciaturas sistema mixto con horario sabatino

1. Administración de empresas turísticas.
2. Pedagogía
3. Psicología
4. Derecho

Actualización profesional

1. Diplomados
2. Talleres
3. Cursos
4. Seminarios

En sesiones de tipo presencial impartidos en la sede Oaxaca.

BENEFICIOS

Licenciaturas (sistema escolarizado y mixto):

50% de descuento sólo a las y los servidores públicos.

25% de descuento a familiares en línea directa de las y los servidores públicos.

Los descuentos se hacen efectivos sólo en colegiaturas a partir de la segunda de cada semestre, cubriendo el monto total de su inscripción en el semestre a cursar en Licenciaturas y Actualización profesional.

Actualización profesional:

25% de descuento a las y los servidores públicos así como sus familiares en línea directa.

Grupos específicos de educación continua:

Se podrán diseñar ejercicios académicos específicos sin costo adicional, pudiéndose impartir con un número mínimo de 20 participantes y dependiendo del tema a impartir, el descuento podría ser del **20%** al **50%**



Enrique Pestalozzi Número 311 Colonia del Maestro Oaxaca de Juárez, Oaxaca



(951) 54 9 00 17
(951) 54 9 05 10



UNIVERSIDAD
NACIONALISTA
MÉXICO

BENEFICIOS

Preparatoria abierta:

Inscripción gratuita para nuevo ingreso.

Bachillerato especializado:

Inscripción gratuita para nuevo ingreso.

20% sobre colegiaturas durante el primer semestre de estudios, pudiendo conservar esta beca, acreditando la totalidad de sus materias en periodos de exámenes ordinarios con un promedio mínimo de 9 (nueve) de calificación a partir del segundo semestre podrán incrementar el porcentaje de beneficio de acuerdo a:

- 9.0 a 9.5 de promedio, se otorgará un **30%** sobre colegiaturas.
- 9.6 a 9.9 de promedio, se otorgará un **40%** sobre colegiaturas.
- 10 de promedio, se otorgará un **50%** sobre colegiaturas.

Acreditando la totalidad de sus materias en periodo de exámenes ordinarios.

Licenciaturas:

50% en inscripción para nuevo ingreso.

25% sobre colegiaturas durante el 1er semestre de estudios, pudiendo conservar el descuento, acreditando la totalidad de sus materias en periodos de exámenes ordinarios con un promedio mínimo de 9 (nueve) de calificación.

En el caso de las personas interesadas en Equivalencias de Estudios a nivel Licenciatura, deberán acudir a certificado parcial expedido por la Institución donde realizaron sus estudios anteriormente. En este caso, podrá gozar del beneficio del 25% de descuento en colegiaturas, independientemente del semestre en que ingrese.

Posgrado:

50% en inscripción para nuevo ingreso.

25% en colegiatura durante el primer semestre de estudio, pudiendo conservar, este beneficio a partir del segundo semestre, acreditando la totalidad de sus materias con un promedio mínimo de 9.5 (nueve punto cinco) de calificación.

Grupos específicos de educación continua:

Mínimo de 15 participantes y otorgando 25 % de descuento.



Estos beneficios no aplican para hermanas y hermanos de las y los servidores públicos.

OFERTA EDUCATIVA

Preparatoria abierta

Bachillerato especializado

Licenciaturas

Modalidad mixta o escolarizada

1. Derecho
2. Contaduría Pública
3. Sistemas Computacionales
4. Administración
5. Pedagogía
6. Nutrición Y Educación Alimentaria
7. Psicología Social
8. Educación Física
9. Criminología Y Criminalística
10. Filosofía
11. Administración Turística Y Gastronomía
12. Administración Y Desarrollo De Empresas

Posgrados

Asistiendo a cátedras sábados únicamente

1. Derecho Constitucional Y Amparo
2. Docencia
3. Administración
4. Gestión Y Dirección Del Deporte
5. Finanzas
6. Desarrollo Organizacional

Educación continua

- Diplomados
- Talleres
- Cursos
- Seminarios



Calle Camino Nacional 99, Sección Séptima,
Barrio San Antonio, 68270 Tlalixtac de Cabrera,
Oax. y Campus Monte Albán.



(951) 133 20 87

OFERTA EDUCATIVA

Licenciaturas

Estudia sólo los fines de semana

- Administración (estudia los domingos)
- Contaduría (estudia los domingos)
- Derecho (estudia los sábados)

Actualización profesional

Cursos y talleres en:

ÁREA ACADÉMICA

1. APA 7ª Edición: Generalidades para tesis.
2. Redacción para oficinistas.
3. Redacción académica.

CIENCIAS JURÍDICAS

1. La Demanda: principios de la argumentación jurídica

OFIMÁTICA:

1. Excel básico.
2. Excel intermedio.
3. Excel avanzado.
4. Diplomado en Excel.
5. Regularización en matemáticas.
6. Ofimática básica.

DOCENCIA:

1. Herramientas digitales para docentes.
2. Educación en la era digital: el docente 3.0 .
3. Diplomado en docencia para profesionistas.
4. Evaluación educativa en el aula.
5. Diseño curricular.

CIENCIAS CONDUCTUALES:

1. Habilidades para la selección de personal.
2. Pruebas psicométricas para la selección de personal.
3. Inteligencia emocional.

ADMINISTRATIVO:

1. Habilidades gerenciales.
2. Planeación y distribución del trabajo.
3. Calidad en el servicio.
4. Crisis la mejor oportunidad para vender ¡Evolúciate!
5. Competencias laborales.
6. Diplomado en Community Manager.
7. APRENDE la Ciencia en el mundo de las ventas.
8. Técnicas que los profesionales utilizan para el cierre de ventas.

CONTABLE:

1. Cierre contable mensual.
2. Declaración anual de Personas físicas.
3. Contabilidad para constructoras.
4. Cálculo de liquidaciones y finiquitos laborales.
5. Determinación de costos y sus implicaciones fiscales.
6. Contabilidad financiera.
7. Contabilidad de costos.
8. Contabilidad básica.
9. Gestión financiera.

BENEFICIOS

Licenciaturas:

35 % de descuento en colegiaturas y reinscripciones de los programas mixtos, en línea o escolarizados.

CURSOS DE VENTA AL PÚBLICO:

20% en el pago total de cursos de educación continua, diplomados y talleres que se oferten directamente de UNIVITA al público en general a través de su Coordinación de Educación Continua; quedando excluidos aquellos que se realicen en colaboración con otra institución, empresa o dependencia.

Grupos específicos de educación continua:

Se podrán diseñar ejercicios académicos específicos sin costo adicional, pudiéndose impartir con un número mínimo de 10 participantes y otorgando **20%** de descuento.





OFERTA EDUCATIVA

Licenciaturas

1. Ingeniería en Energías Renovables.
2. Ingeniería Industrial.
3. Ingeniería en Gestión Empresarial.
4. Ingeniería en Desarrollo Comunitario.
5. Ingeniería civil.

(Presencial, semipresencial y a distancia)
SEDES:

• SANTIAGO SUCHILQUITONGO

 Calle Abasolo S/N, barrio Agua buena, Paraje Cañada Grande, Santiago Suchilquitongo, ETLA, Oaxaca.

 (951) 528 46 60
Cel: 951 305 29 27

• SANTA MARÍA TLAHUITOLTEPEC

 Cel: 951 305 29 27

• UNIÓN HIDALGO

 Cel: 963 125 16 07

• SAN SEBASTIÁN NOPALERA

 Cel: 953 114 83 60

Educación continua

- Cursos
- Talleres

BENEFICIOS

Licenciaturas (modalidad a distancia):

Aplicable sólo a las y los servidores públicos.

Para nuevo ingreso: **50%** de descuento en ficha a los primeros 100 aspirantes.

Para reingreso: **50%** de descuento en el concepto de reinscripción.

Licenciaturas (modalidad presencial):

Aplicable sólo a familiares en línea directa hasta el primer grado.

Para nuevo ingreso: **20%** de descuento en ficha a los primeros 100 aspirantes.

Para reingreso: **20%** de descuento en el concepto de reinscripción.

Educación continua:

20% de descuento en la inscripción a cursos y talleres (servidoras (es) públicos y familiares en línea directa).

Grupos específicos de educación continua:

Se podrán diseñar ejercicios académicos específicos sin costo adicional, pudiéndose impartir con un número mínimo de 25 participantes y otorgando **10%** de descuento.

OFERTA EDUCATIVA

Licenciaturas

Modalidad escolarizada

1. Arquitectura.
2. Administración de empresas turísticas.
3. Ciencias de la educación.

Modalidad mixta

1. Administración.
2. Contaduría.
3. Ciencias de la educación.

Educación continua

- Cursos
- Talleres



TITULACIÓN INCORPORADA AL PLAN DE ESTUDIOS

- PROGRAMA DE TITULACIÓN INCORPORADO AL PLAN DE ESTUDIOS (PROTIPE).

A partir del 5to semestre todos los alumnos se incorporan al PROTIPE que consiste en el proceso de desarrollo de tesis con asesorías personalizadas.

Una vez culminado el 8vo semestre concluyen con su proyecto de tesis y se somete a revisión, una vez aprobado y autorizado, se fija una fecha de examen profesional.

Licenciaturas:

10% de descuento en todas las inscripciones.

25% de descuento en todas las colegiaturas de todas las licenciaturas.

Educación continua:

10% de descuento en inscripción.

10% de descuento en cada curso o taller.

Grupos específicos de Educación Continua:

Se podrán diseñar ejercicios académicos específicos sin costo adicional, pudiéndose impartir con un número mínimo de 20 participantes y otorgando **25%** de descuento.

Beneficios de estudiar con Casandoo.

- COLEGIATURAS ACCESIBLES.
- LICENCIATURAS CON RVOE.
- PARTICIPACIÓN EN NUESTRO COLOQUIO DE INVESTIGACIÓN CIENTÍFICA.
- INSCRIPCIONES DIRECTAS.
- NO FICHAS NI EXAMEN DE ADMISIÓN.





IEU

UNIVERSIDAD
FLEXIBLE, COMO TÚ.

Instituto de Estudios Universitarios

OFERTA EDUCATIVA

Licenciaturas Online

1. Administración del Talento Humano
2. Administración
3. Administración de empresas de la hospitalidad
4. Administración Pública y Ciencias Políticas
5. Arquitectura de Interiores
6. Ciencia de Datos para Negocios (Big data).
7. Ciencias de la Educación
8. Ciencias del Deporte
9. Comercio y Logística Internacional
10. Comunicación integrada en las organizaciones
11. Contaduría y Finanzas
12. Creación e Innovación de empresas
13. Criminología
14. Criminología, Victimología y Política Criminal
15. Derecho
16. Desarrollo de Software
17. Dirección de Mercadotecnia
18. Ecoturismo y Sustentabilidad
19. Finanzas y Administración Bancaria
20. Historia
21. Ingeniería en Sistemas Computacionales
22. Ingeniería Industrial y Administrativa
23. Lengua y Literatura
24. Mercadotecnia Digital y Community Manager
25. Mercadotecnia y Publicidad
26. Negocios Internacionales
27. Organización y relaciones públicas para la alta dirección
28. Psicología
29. Psicopedagogía
30. Ventas y Comercialización
31. TSU en Administración Pública Municipal.

Maestría Presencial:

1. Ciencias de la Educación.

Maestrías Ejecutivas:

Unimos lo mejor de la educación online y presencial en un modelo educativo flexible que te permite alcanzar tus objetivos profesionales sin descuidar tus actividades.

1. Administración.
2. Administración de Instituciones de Salud.
3. Administración de Instituciones Educativas.
4. Administración pública.
5. Alta Dirección e Inteligencia Estratégica
6. Ciencias de la Educación.
7. Derecho y Ciencias Penales.
8. Dirección del Talento Humano.
9. Educación Especial.
10. Emprendimiento e Innovación Digital.
11. Gestión de la Industria de la Manufactura.
12. Gestión de la Industria de Petróleo y Gas.
13. Ingeniería Administrativa.
14. Psicología Organizacional.
15. Psicopedagogía.
16. Tecnologías de la Información

Maestrías Online:

1. Administración
2. Administración de Instituciones de la Salud
3. Administración de Instituciones Educativas
4. Administración de negocios de alimentos y bebidas
5. Administración Pública
6. Alta Dirección e Inteligencia Estratégica
7. Apreciación y Creación Literaria
8. Ciencias Computacionales y Telecomunicaciones
9. Ciencias de la Educación
10. Derecho y Ciencias Penales
11. Desarrollo y Gestión de Marcas
12. Dirección de Arte Digital
13. Dirección de Ingeniería de Software
14. Dirección del Talento Humano
15. Educación Especial



9515138036
9515133939

OFERTA EDUCATIVA

Maestrías Online:

16. Emprendimiento e Innovación Digital
17. Estrategias Fiscales e Impositivas
18. Finanzas
19. Gestión de la Industria de la Manufactura
20. Gestión de la Industria de Petróleo y Gas
21. Gestión de Riesgos Financieros
22. Historia
23. Impuestos
24. Ingeniería Administrativa
25. Innovación y Tecnología Educativa
26. Logística y Cadena de Suministros.
27. Mercadotecnia Estratégica
28. Psicología Organizacional
29. Psicopedagogía
30. Relaciones públicas y procesos directivos
31. Tecnologías de la Información

Doctorados:

1. Ciencias Administrativas
2. Dirección e Innovación de Instituciones
3. Educación

BENEFICIOS

Licenciaturas online:

70% de descuento en colegiaturas.

Maestrías:

35%, 40% y 45% de descuento en colegiaturas según sea la modalidad..

Doctorado:

40% de descuento en colegiatura.

Grupos específicos :

Se podrán diseñar ejercicios académicos específicos sin costo adicional, pudiéndose impartir con un número mínimo de 21 participantes y otorgando 45% de descuento.



9515138036
9515133939

OFERTA EDUCATIVA

Licenciaturas: Modalidad mixta

1. Contaduría Pública
2. Derecho
3. Administración de Empresas
4. Ingeniería en Sistemas Computacionales

Licenciaturas: Modalidad online

1. Administración de Negocios
2. Contabilidad y Finanzas
3. Administración Pública
4. Derecho
5. Trabajo Social
6. Publicidad y comercialización

Maestrías en línea:

1. Gestión Gubernamental y Políticas Publicas.
2. Psicología Criminal.
3. Medios Alternativos de Solución de Conflictos.
4. Derecho Laboral con Formación en Medios Alternativos.
5. Derecho Penal con Formación en Sistema Acusatorio Adversarial.
6. Derecho Fiscal.
7. Derecho Civil con Formación en Juicios Orales.
8. Criminalista.
9. Derecho Constitucional y Amparo con Formación en Derechos Humanos.

BENEFICIOS

Licenciaturas :

- 60% de descuento en inscripciones cuatrimestrales.
- 64% de descuento en colegiaturas mensuales.

Maestrías:

- 66% de descuento en inscripciones cuatrimestrales.
- 50% de descuento en colegiaturas mensuales.

Doctorado:

- 50% de descuento en inscripciones cuatrimestrales.
- 50% de descuento en colegiaturas mensuales.



AV. CENTRAL ORIENTE No. 725 C.P. 29000
TUXTLA GUTIÉRREZ, CHIAPAS



(961) 618 7096



OFERTA EDUCATIVA

Licenciaturas en línea

1. Administración de Empresas
2. Ciencias Políticas y Administración Pública
3. Derecho
4. Seguridad Pública
5. Ingeniería en Tecnologías de la Información y Comunicación

Maestrías

1. Administración de Negocios
2. Administración y Políticas Públicas
3. Evaluación de Políticas Públicas
4. Finanzas Públicas
5. Seguridad Pública y Políticas Públicas

Doctorado

1. Políticas Públicas
2. Seguridad Pública.

Diplomados:

1. Fundamentos en la Administración Pública
2. Disciplina financiera y fiscalización
3. Análisis y Diseño de Políticas Pública
4. Alta dirección en la Función Pública
5. Presupuesto basado en resultados
6. Habilidades Gerenciales y Liderazgo

BENEFICIOS

Licenciaturas:

CONCEPTO	PRECIO GENERAL SIN DESCUENTO	BENEFICIO OBJETO DEL PRESENTE	PRECIO CON DESCUENTO
INSCRIPCIÓN	\$ 3,000.00	75%	\$ 750.00
COLEGIATURA MENSUALES	\$ 3,852.00		\$ 963.00
REINSCRIPCIÓN CUATRIMESTRAL	\$ 2,380.00		\$ 476.00
CUOTA SEP	\$ 375.00	0%	\$ 375.00
TITULACIÓN	\$ 15,000.00	25%	\$ 11,250.00

Maestrías:

CONCEPTO	PRECIO GENERAL SIN DESCUENTO	BENEFICIO OBJETO DEL PRESENTE	PRECIO CON DESCUENTO
INSCRIPCIÓN	\$ 5,000.00	75%	\$ 1,250.00
COLEGIATURA MENSUALES	\$ 6,955.00		\$ 1,739.00
REINSCRIPCIÓN CUATRIMESTRAL	\$ 3,000.00		\$ 750.00
CUOTA SEP	\$ 375.00	0%	\$ 375.00
TITULACIÓN	\$ 19,000.00	25%	\$ 14,250.00

Doctorados:

CONCEPTO	PRECIO GENERAL SIN DESCUENTO	BENEFICIO OBJETO DEL PRESENTE	PRECIO CON DESCUENTO
INSCRIPCIÓN	\$ 6,000.00	60%	\$ 2,400.00
COLEGIATURA MENSUALES	\$ 9,630.00		\$ 3,852.00
REINSCRIPCIÓN CUATRIMESTRAL	\$ 3,000.00		\$ 1,200.00
CUOTA SEP	\$ 375.00	0%	\$ 375.00
TITULACIÓN	\$ 19,500.00	25%	\$ 14,625.00

Diplomados:

CONCEPTO	PRECIO GENERAL SIN DESCUENTO	BENEFICIO OBJETO DEL PRESENTE	PRECIO CON DESCUENTO
DIPLOMADO	\$14,500	25%	\$10,875



Boulevard Esteban Antuñano Número 2702, Letra A, Colonia Reforma Sur, Código Postal 72160; Puebla, Puebla.



(222) 409 05 87

OFERTA EDUCATIVA

Licenciaturas

Modalidad escolarizada

1. Administración Empresarial
2. Administración de empresas Turísticas
3. Arquitectura
4. Ciencias y Técnicas de la Comunicación
5. Contabilidad y Finanzas
6. Comercio y Negocios Internacionales
7. Criminología y Criminalística
8. Derecho y Ciencias Jurídicas
9. Diseño gráfico digital
10. Diseño e Industria del vestido
11. Educación Física, Recreación y Deporte
12. Educación
13. Enfermería
14. Gastronomía
15. Ingeniería de Software y Sistemas Computacionales
16. Mercadotecnia Estratégica
17. Pedagogía
18. Psicología
19. Psicología Organizacional

Licenciaturas ejecutivas

1. Administración de Empresas
2. Contabilidad Financiera
3. Derecho
4. Educación y Tecnología para el Aprendizaje
5. Mercadotecnia

Licenciaturas en línea

1. Administración de Empresas
2. Administración Empresas Turísticas
3. Contabilidad y Finanzas
4. Derecho
5. Educación
6. Ingeniería de Software y Sistemas Computacionales
7. Mercadotecnia Estratégica

Maestría en línea:

1. Educación.

Cursos y talleres:

1. De la Planeación a la Acción Estratégica
2. Coaching para el Empoderamiento.
3. Todo lo que debes aplicar en Word.
4. Curso de Excel Básico o Intermedio Full.
5. Curso de Excel Avanzado Full.
6. Aplicación Examen TOEIC.
7. E-commerce: Creación y Gestión.
8. Marketing Digital para Emprendedores
9. Ecommerce: Tendencia e Impacto.
10. Clientes y Ventas Digitales.
11. Estrategias de Promoción Digital.
12. Evaluación de Desempeño por Resultados.
13. Estrategias para Atracción del Talento.
14. Cultura Organizacional para Desarrollo Estratégico del Talento.
15. Consultoría Estratégica para las Organizaciones.
16. Consolidar la Fidelización de Clientes: Estrategias y técnicas.
17. Project Management para asistentes.
18. Calidad de Vida Laboral.
19. El compromiso como transformador del éxito en la productividad.
20. Negociación: El arte de ganar-ganar.
21. Integración y productividad de equipos de alto desempeño.
22. INGLES EMPRESARIAL.
23. Servicio y calidad, dos distintivos de la excelencia.
24. Contabilidad para no Contadores.
25. Formación para auditores internos.
26. Gestión automatizada de almacenes e inventarios.
27. Impuestos y Contabilidad.
28. Entender para tener Finanzas personales.
29. Declaración Anual para Personas Físicas.

BENEFICIOS

Licenciaturas:

20% de descuento en colegiaturas en las modalidades: escolarizada y ejecutiva.

40% de descuento en colegiaturas en la modalidad en línea. (sin asesoría docente).

Maestría:

40% de descuento en colegiaturas. (sin asesoría docente). todo descuento aplica para un promedio de 8.5 hasta el 7º. Cuatrimestre.

Cursos y talleres:

15% de descuento

OFERTA EDUCATIVA

OFERTA EDUCATIVA

Licenciaturas en línea

1. Contaduría
2. Derecho
3. Idiomas
4. Administración y desarrollo de empresas
5. Ingeniería industrial
6. Marketing digital
7. Administración de empresas
8. Economía y finanzas
9. Gestión deportiva.

Maestrías

1. Fiscal
2. Dirección y mercadotecnia
3. Desarrollo docente
4. Gestión y dirección del deporte

BENEFICIOS

Licenciaturas:

15% de descuento en colegiaturas en las modalidades: escolarizada y ejecutiva.

Maestrías:

15% de descuento en colegiaturas. (sin asesoría docente).

todo descuento aplica para un promedio de 8.5 hasta el 7º. Cuatrimestre.

Los descuentos son sobre el pago de colegiatura, siempre y cuando se realice el pago dentro de los primeros 10 días de cada mes.



Calle Emilio Carranza no. 405
Colonia Reforma (Campus Oaxaca)



951 128 6404

Licenciaturas en línea

1. Ingeniería en Gestión Empresarial.

BENEFICIO

Licenciaturas:

50% de descuento en Inscripción.

50% de descuento en colegiatura.

Con promedio igual o mayor a 8.5



Estos beneficios no aplican para cónyuge, hijos y padres de las y los servidores públicos.



Ex hacienda de Nazareno s/n, Santa cruz
Xoxocotlán. Oaxaca, C.P. 71233



951 51 70 444



Universidad Popular Autónoma
del Estado de Puebla.

OFERTA EDUCATIVA

Bachillerato

*Sujeto a disponibilidad por plantel.

** El descuento no considera el precio de credencial

- Escolarizado:
 1. Descuento directo en cuota de Inscripción (el descuento dependerá de cada plantel).
 2. Pase directo con promedio igual o mayor a 8.5
 3. Pase preferencial en convocatoria de Ayuda Financiera. (Aplicará a la 1a o 2a convocatoria y el porcentaje de descuento, dependerá del resultado del Estudio Socioeconómico que se le realice al aspirante).

Licenciatura presencial

*Sujeto a disponibilidad.

El descuento no considera el precio de credencial

- Descuentos parciales: del **40%** en colegiaturas para los Programas de Licenciatura que a continuación se indican:
 1. Pedagogía e Innovación Educativa
 2. Psicopedagogía
 3. Humanidades
 4. Filosofía
 5. Economía
 6. Ciencias Políticas
 7. Administración Gobierno y Políticas Públicas

* Promedio general igual o mayor a 8.5

Con duración máxima de acuerdo al reglamento académico de cada Programa Académico, cubriendo únicamente la colegiatura.

Licenciatura presencial

Descuentos parciales: del **20%** en colegiaturas para los Programas de Licenciatura que a continuación se indican:

- Ingeniería Automotriz
 - Ingeniería Química Industrial
 - Logística de Negocios
 - Idiomas, Enseñanza y Diversidad Cultural
- * Promedio general igual o mayor a 8.5 y sujeto a lugares disponibles.

Con duración máxima de acuerdo al reglamento académico de cada Programa Académico, cubriendo únicamente la colegiatura.

Posgrados

Sujeto a disponibilidad.

** El descuento no considera el precio de credencial

- **ESCOLARIZADA:** El **20%** de descuento en inscripción y 20% de descuento en mensualidad, en los Decanatos de Ingeniería, Negocios, Biológicas y Salud (excepto los de Educación, PPD y Enfermería).
- **ESCOLARIZADA:** El **30%** de descuento en la mensualidad, del Decanato de Artes, Humanidades y Sociales.
- **NO ESCOLARIZADA:** El **20%** de descuento en inscripción y 20% de descuento en mensualidad en la modalidad por videoconferencia (excepto los programas de Educación, PPD y Enfermería).

Licenciatura abierta

Sujeto a disponibilidad.

** El descuento no considera el precio de credencial

- 75%** de descuento en la inscripción.
 - 20%** de descuento en el costo de la colegiatura.
- *Excepto los programas de enfermería.



Universidad Popular Autónoma
del Estado de Puebla.

OFERTA EDUCATIVA

Sistema online

*Sujeto a disponibilidad.

** El descuento no considera el precio de credencial

Licenciaturas y Posgrados:

·20% de descuento en la inscripción.

·20% de descuento en el costo de la colegiatura.

Ingeniería en Proyectos Industriales:

·50% de descuento en colegiatura

·(Llevando 2 materias bimestrales).

Maestría en Ciencias para la Familia:

·50% de descuento en la inscripción.

·35% de descuento en el costo de la colegiatura.

Educación continua presencial

*Sujeto a disponibilidad.

** El descuento no considera el precio de credencial

Diplomados y cursos presenciales y semipresenciales:

·5% de descuento para personas que realicen su pago anticipado.

·10% de descuento para grupos de tres o más participantes de una misma entidad.

·10% de descuento para personal de empresas u organizaciones, que tengan celebrado un Convenio de Colaboración con el área de Educación Continua.

·10% de descuento a los participantes en las actividades de educación continua, en el segundo diplomado realizado consecutivamente.

·10% de descuento para alumnos y exalumnos UPAEP, de cualquier modalidad.

·10% de descuento para Cursos In Company, con empresas con las que se tenga firmado Convenio de Colaboración.

·Solo es aplicable un sólo descuento, no pueden acumularse dos descuentos.

Educación continua online

** El descuento no considera el precio de credencial

·1 beneficio del 100% por cada grupo de 10 participantes.

·10% de descuento por grupo de 10.



Estos beneficios no aplican para hermanas y hermanos de las y los servidores públicos.



Calle 21 sur 1103, Barrio de Santiago, C.P. 72410, Puebla, Puebla.



(222) 229-94-00,
Ext. 7964 .



OFERTA EDUCATIVA

Para la obtención de este (os) beneficio (s), deberá presentar la credencial vigente de la Entidad y/o comprobante de pago con identificación, al iniciar el trámite de inscripción y reserva de plaza. El descuento es aplicable para trabajadores y extensivo a familiares directos y aplica para las mensualidades del programa.

NOTA:

Las formas de pago son a través de transferencias bancarias o domiciliación a tarjeta obteniendo un 4% adicional, para conservar el descuento por domiciliación es importante cumplir con los pagos en tiempo y forma de lo contrario perdería el descuento adicional por domiciliación.



55 2294 5857 ó 771 410 4405.
correos electrónicos institucionales:
conveniosmx@iep-edu.mx

MAESTRÍAS INCLUYE CERTIFICACIÓN SUMMA.	DURACIÓN	INSCRIPCIÓN	DESCUENTO	COLEGIATURA CON DESCUENTO
<ul style="list-style-type: none"> Ciencias de la Educación. 	16 meses	\$1,799.00	33%	\$3,615.00
<ul style="list-style-type: none"> Administración Pública. 	16 meses	\$1,799.00	55%	\$3,467.00
<ul style="list-style-type: none"> Administración de Instituciones de Salud. Gestión de Instituciones y Centros Hospitalarios. Administración de Negocios Área Finanzas. Administración de Negocios Área Inteligencia de Negocios y Big Data. Administración de Negocios Área Logística. Administración de Negocios Área Mercadotecnia Digital. Administración de Negocios Área Riesgos. Administración con Acentuación en Planeación Estratégica. Administración de Negocios Área Calidad y Productividad. Gestión en Tecnologías de Información. 	16 meses	\$1,799.00	55%	\$4,109.00
<ul style="list-style-type: none"> Educación Basada en Competencias y Resultados de Aprendizaje. Educación con Acentuación en Tecnología Educativa. Educación con Enfoque en Innovación de la Práctica Docente. Didáctica y Tecnología Digital. Educación Emocional e Inclusiva. Enseñanza de Lenguas Extranjeras con Énfasis en Inglés. Pedagogía Infantil y Desarrollo de la Infancia. 	24 meses	\$1,799.00	34%	\$2,373.00
<ul style="list-style-type: none"> Administración de Negocios, Área Gerencia de Proyectos Administración de Negocios, Área Recursos Humanos Analítica Visual y Big Data Calidad, Higiene y Seguridad Alimentaria Dirección de Procesos Estratégicos Energías Renovables y Sostenibilidad Ambiental Gerencia de Proyectos Gestión de Riesgos Inteligencia de Negocios y Big Data Seguridad de la Información Seguridad y Salud en el Trabajo Sistemas Integrados de Gestión Inteligencia Artificial Aplicada Administración de Negocios Digitales Análisis de Datos y Analítica del Mercado Negocios en Internet Ventas y Experiencia del Consumidor 	24 meses	\$1,799.00	55%	\$2,740.00



LICEO Universitario de Oaxaca.



OFERTA EDUCATIVA

OFERTA EDUCATIVA

Licenciaturas

EJERCICIO ACADÉMICO	BENEFICIO			
	RUBRO	COSTO OFICIAL	DESCUENTO	COSTO MENSUAL
LICENCIATURA EN PEDAGOGÍA Y DOCENCIA RVOE 20230312	INSCRIPCIÓN ANUAL	\$3,571.00	30%	\$2,500.00
	COLEGIATURAS ESCOLARIZADO	\$2,500.00	20%	\$2,000.00
	COLEGIATURAS SABATINO	\$2,250.00	20%	\$1,800.00
	COLEGIATURAS EJECUTIVO	\$2,250.00	20%	\$1,800.00
	COLEGIATURA EN LÍNEA	\$2000.00	25%	\$1,500.00

Maestrías

EJERCICIO ACADÉMICO	BENEFICIO			
	RUBRO	COSTO OFICIAL	DESCUENTO	COSTO MENSUAL
MAESTRÍA EN DIDÁCTICA E INNOVACIÓN PEDAGÓGICA RVOE 20230311	INSCRIPCIÓN ÚNICA	\$3,000.00	33%	\$2,000.00
	COLEGIATURAS POR LÍNEA	\$2,000.00	25%	\$1,500.00
	COLEGIATURAS POR PRESENCIAL	\$2,500.00	32%	\$1,700.00

Especialidades ocupacionales

	RUBRO	COSTO OFICIAL	DESCUENTO	COSTO MENSUAL
1. ASISTENCIA EDUCATIVA INICIAL Y PREESCOLAR RVOE: 22FT036	INSCRIPCIÓN ÚNICA	\$1,000.00	50%	\$500.00
2. ATENCIÓN INTEGRAL A PERSONAS CON DISCAPACIDAD RVOE: 22FT037	COLEGIATURA	\$1,500.00	30%	\$1,050.00

Grupos específicos :

Se podrán diseñar ejercicios académicos específicos sin costo adicional, pudiéndose impartir con un número mínimo de 15 participantes y otorgando **25%** de descuento.

951 297 63 23



Av. Heroico Colegio Militar núm. 221, Colonia Reforma, centro, Oaxaca de Juárez, Oaxaca.

Licenciaturas

En línea: clases 1 día por semana y 24/7

Presencial: 1 día por semana

Libros en electrónico sin costo.

- Licenciatura en Administración de Empresas
RVOE: 2020ES6191978.
- Licenciatura en Contaduría Pública
RVOE 2020ES6171866.
- Licenciatura en Seguridad Pública
RVOE 2020ES6171865
- Licenciatura en Derecho
RVOE 2020ES6171979.

BENEFICIOS

1. Costo total \$75,000 (el precio ya incluye el descuento)
2. Inscripción \$1,200
3. Colegiatura \$1,960
4. Examen final \$10,000
5. Titulación \$15,000



951 382 45 40



Av. Ferrocarril 110 Agencia de 5 Señores, Oaxaca.

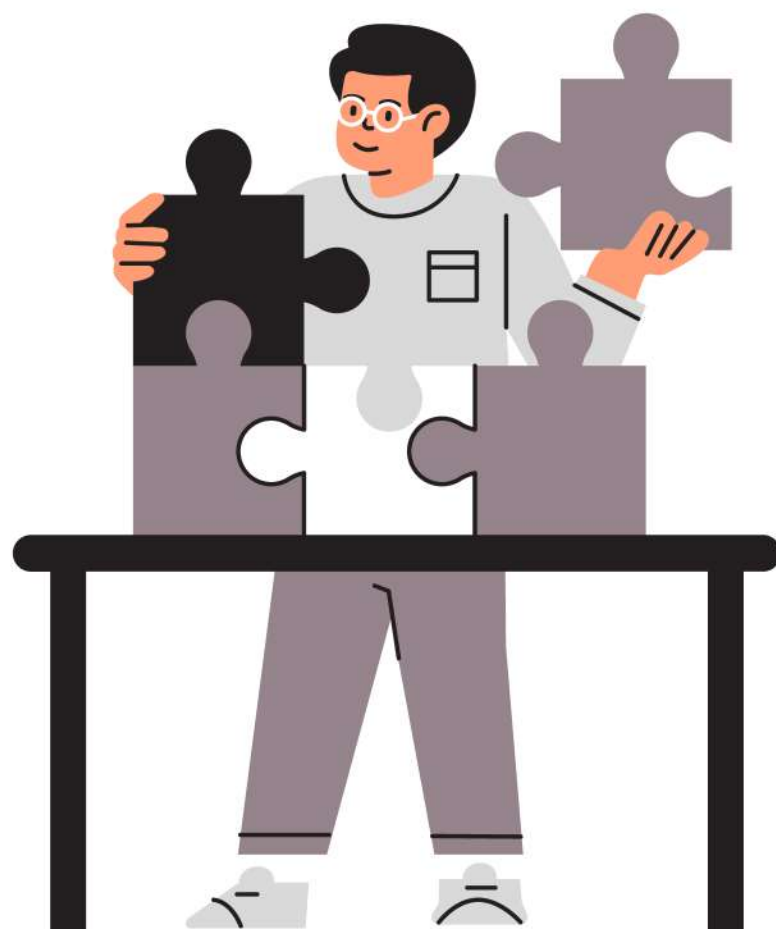

CURSOS Y TALLERES



Es un centro de capacitación privado que tiene como objeto proporcionar a los participantes, los principios y herramientas necesarias que los conlleven a comunicar asertiva y efectivamente sus ideas, ejercitando y desarrollando sus cualidades ocultas de liderazgo.

OFERTA EDUCATIVA

- Aprender a respirar correctamente (respiración diafragmática).
- El manejo adecuado de los sonidos (vocales y consonantes).
- Dominar los cuatro aspectos fundamentales de la voz:

1. Suficiente: (fuerte).
2. Clara: (Dicción dominio de vocales y consonantes).
3. Expresiva: (Modulación de la voz), ¿Qué lleva la voz expresiva?

- a) Respiración diafragmática.
- b) Dominio de vocales y consonantes.
- c) Significado de las palabras.
- d) Propósito del mensaje.

- Sonora (con resonancia).
- Expresión corporal: las posturas correctas del cuerpo al hablar frente a un público y desplazamiento escénico.
- Bajo el manejo de las tres técnicas:

- Ø Oratoria
- Ø Declamación
- Ø Improvisación

BENEFICIOS

- Costo real del curso-taller: \$ 10,000 00/100 MXN.
- a) Costo para Mandos Medios y Superiores: \$5,000
- b) Costo para hijos: \$ 3,000
- c) Costo para Personal Administrativo: \$3,000
- d) Costo para hijos: \$ 3,000

Para obtener el precio de descuento, la Unidad de Desarrollo Profesional llevará un registro para formar un grupo mínimo de 10 personas.



Calle Libres # 107 C.P. 68000
Oaxaca de Juárez.



951 501 5000
ext 10924



Maple Centre

CERTIFICACIONES:

Mediante convenio con Oxford University Press ofrecemos certificaciones internacionales oficiales y preparación para exámenes TOEFL, IELTS y CAMBRIDGE. Somos centro oficial preparador de Cambridge. La Certificación de Oxford University Press se realizan en nuestras instalaciones en Tinoco y Palacios #307 Col. Centro Oaxaca.

Se evalúan 4 habilidades de comunicación que es el escribir, leer, escuchar y hablar. Estas evaluaciones se envían de forma electrónica a Inglaterra para su evaluación después de dos semanas como máximo se dan resultados y se emiten en la página oficial de Oxford University Press. Después de recibir los resultados y ser publicados, se realiza el proceso de validación para México por medio de Cenni donde se gestiona el certificado a nivel nacional.

OFERTA EDUCATIVA

CURSOS DE INGLÉS

1. Starters: niños(as) de 5 a 7 años, Nivel CEFR A1
2. Movers: niños (as) de 8 a 10 años, Nivel CEFR A1, A2 Certificación KET.
3. Flyers: jóvenes de 10 a 14 años, Nivel CEFR A1-B1 Certificación PET JR.
4. Adultos: 15 años o más, Nivel CEFR A1-B2, Certificación FCE.

CURSOS DE FRANCÉS

1. Ados: de 12 a 15 años, Nivel CECRLB1.1 JUNIOR
2. Adultos: 15 años o más, Nivel CECRL B2.

CURSOS DE ITALIANO

Los cursos se imparten de forma presencial o en línea y contamos con cursos semanales en turnos matutinos y vespertinos o sabatinos.

Los horarios disponibles se determinan después de realizar una evaluación diagnóstica a cada estudiante.



Tinoco y palacios #307 Col. Centro



9512050770

BENEFICIOS

Cursos de inglés:

Niños (as), jóvenes y adultos

25% de descuento.
No se paga inscripción.

Cursos de francés:

Jóvenes y adultos

25% de descuento.
No se paga inscripción.

Cursos de italiano:

Adultos

25% de descuento.
No se paga inscripción.



Estos beneficios no aplican para hermanas y hermanos de las y los servidores públicos.



COLEGIO DE ESTUDIOS EN INFORMÁTICA
(CEI)

OFERTA EDUCATIVA

BACHILLERATO GENERAL

CURSOS

1. Inglés
2. Francés
3. Operación de microcomputadoras
4. Diseño gráfico
5. Asistente educativo

BENEFICIOS

- **Bachillerato general**
de \$2,500 de inscripción a \$800
de 3,200 al mes a \$2,500
- **Inglés**
de \$1,200 de inscripción a \$800
de \$1,600 al mes a \$800
- **Francés**
de \$1,200 de inscripción a \$800
de \$1,600 al mes a \$800
- **Asistente educativo**
de \$1,200 de inscripción a \$800
de \$1,200 al mes a \$800



Calle de Mariano Abasolo 217, RUTA
INDEPENDENCIA, Centro, 68000
Oaxaca, Oax



9515052615



CENTRO DE IDIOMAS BERLITZ

OFERTA EDUCATIVA

CURSOS

1. Inglés para niños y adultos.
2. Francés para niños y adultos.
3. Alemán para adultos
4. Japonés para niños y adultos.
5. Español
6. Otros idiomas...

BENEFICIOS

10% de descuento en colegiaturas en los cursos presenciales y online (privados, semiprivados, grupales y de verano)

Sin inscripción



Calzada Porfirio Diaz 214, Col. Reforma,
Oaxaca, Oaxaca.



951 51 33977



ADMINISTRACIÓN
SECRETARÍA DE ADMINISTRACIÓN

Subsecretaría de Desarrollo, Control de la
Gestión Pública y Recursos Humanos

**DIRECCIÓN DE
RECURSOS HUMANOS**

**UNIDAD DE DESARROLLO
PROFESIONAL**

Tel. 50 150 00
Ext. 10924 - 10890

Ciudad Administrativa, carretera
Oaxaca-Istmo k.m. 11.5, edificio 1,
nivel 3, Tlalixtac de Cabrera,
Oaxaca, C.P. 68270.