

ADQUISICIÓN DE SEÑALÉTICA TURÍSTICA URBANA PARA CREACIÓN
DE RECORRIDOS URBANOS EN LOS PUEBLOS MÁGICOS DEL
ESTADO DE OAXACA.

ANEXO 1.- MODELO DE SEÑALAMIENTO URBANO EN CAPULÁLPAM DE MÉNDEZ PUEBLO MÁGICO.



PROYECTO DE SEÑALÉTICA TURÍSTICA

CAPULÁLPAM DE MÉNDEZ, IXTLÁN, OAXACA

ABRIL 2024

CONTENIDO:

- INTEGRACIÓN DE LETRERO 3D.
- INTEGRACIÓN DE ANUNCIOS LUMINOSOS.
- REPOSICIÓN DE SEÑALÉTICA EN MAL ESTADO E INTEGRACIÓN DE NUEVOS ANUNCIOS DE SEÑALÉTICA.



INTEGRACIÓN DE LETRERO 3D



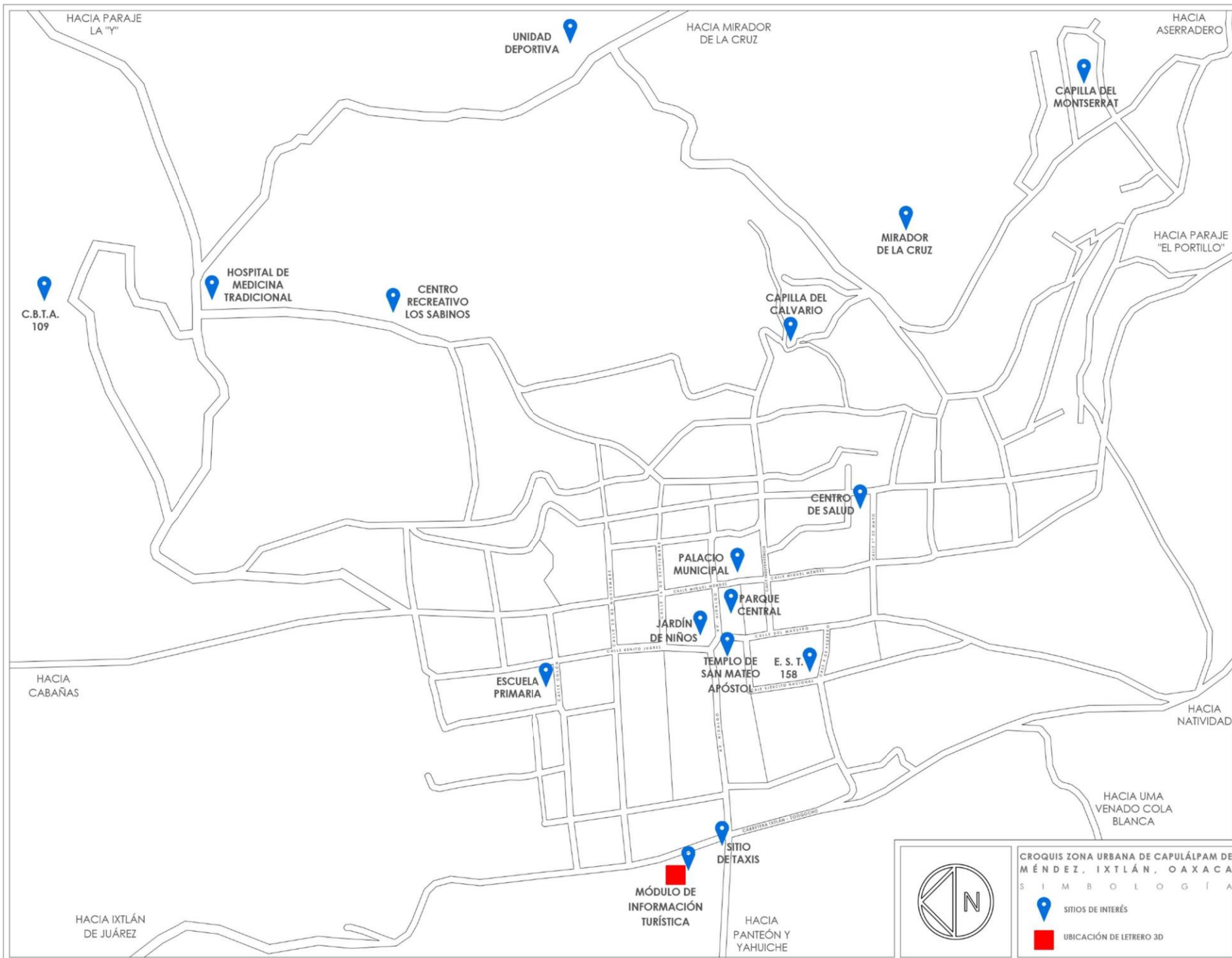

UBICACIÓN:
ATRIO DEL TEMPLO CATÓLICO.



DESCRIPCIÓN:

LETRERO TRIDIMENSIONAL DE MATERIAL ADECUADO PARA RESISTIR LAS CONDICIONES CLIMÁTICAS DEL LUGAR, CON EL NOMBRE DEL LUGAR “CAPULÁLPAM”.

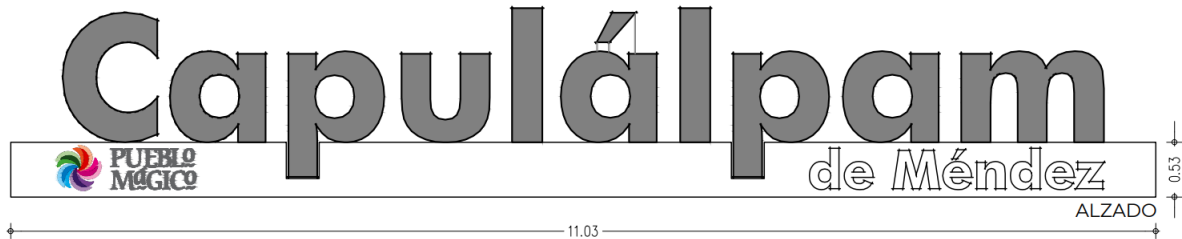

DIMENSIONES:

ALTURA: 1.55 M.

ANCHO: 7.50 M.

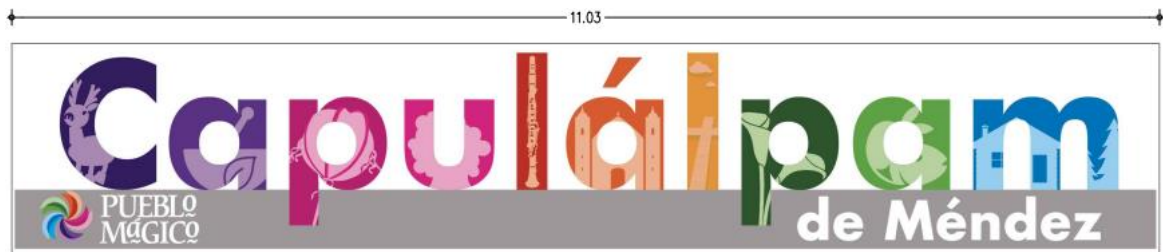

INTEGRACIÓN DE ANUNCIOS LUMINOSOS



ANUNCIO LUMINOSO 1

UBICACIÓN:

ARCO DE ENTRADA A LA COMUNIDAD.



DESCRIPCIÓN:

ANUNCIO LUMINOSO RECTANGULAR ELABORADO EN ACRÍLICO TRANSLÚCIDO, CON IMPRESIÓN EN VINIL DE ACUERDO AL DISEÑO PRESENTADO, CON EL TEXTO “MÓDULO DE INFORMACIÓN TURÍSTICA A 250 M.”.

DIMENSIONES:

ALTURA: 0.60 M.

ANCHO: 0.80 M.



ANUNCIO LUMINOSO 2

UBICACIÓN:

MÓDULO DE INFORMACIÓN TURÍSTICA.



DESCRIPCIÓN:

ANUNCIO LUMINOSO CIRCULAR ELABORADO EN ACRÍLICO TRANSLÚCIDO, CON IMPRESIÓN EN VINIL EN AMBAS CARAS, DE ACUERDO AL DISEÑO PRESENTADO, CON EL TEXTO “MÓDULO DE INFORMACIÓN TURÍSTICA”.

DIMENSIONES:

DIÁMETRO: 0.80 M.



**REPOSICIÓN DE SEÑALÉTICA EN MAL
ESTADO E INTEGRACIÓN DE NUEVOS
ANUNCIOS DE
SEÑALÉTICA.**



REPOSICIÓN DE SEÑALÉTICA EN MAL ESTADO

UBICACIÓN:

DIFERENTES PUNTOS DE LA POBLACIÓN (VER CROQUIS).

DESCRIPCIÓN:

SE SUSTITUIRÁN PLACAS DE MADERA GRABADAS CON LA SEÑALÉTICA DE LUGARES DESTACADOS DE LA COMUNIDAD, QUE SE ENCUENTREN EN MAL ESTADO, POR PIEZAS DE CARACTERÍSTICAS Y DIMENSIONES SIMILARES A LAS EXISTENTES, HECHAS DE MADERA TRATADA PARA RESISTIR LAS CONDICIONES CLIMÁTICAS DEL LUGAR, ASÍ COMO EL ATAQUE DE INSECTOS.

DIMENSIONES:

ANCHO: 1.25 M.

ALTO: 0.25 M.



SEÑALÉTICA 01.

ESTADO ACTUAL:



PROPUESTA:

←	C E N T R O H I S T Ó R I C O
←	M U S E O C A B A Ñ A S
←	T E M P L O D E S A N M A T E O A P Ó S T O L
←	L O S S A B I N O S C E N T R O D E S A L U D
→	P A N T E Ó N A G U A B L A N C A
→	Y A H U I C H E G U E L A T A O
↑	U . M . A . V E N A D O C O L A B L A N C A

SEÑALÉTICA 02.

ESTADO ACTUAL:



PROPUESTA:

↑	MERCADO MUNICIPAL
←	CASA DE MIGUEL MÉNDEZ
←	CABAÑAS C.B.T.A. 109
←	CENTRO REC. LOS MOLINOS
←	H. DE MEDICINA TRADICIONAL
←	CENTRO REC. LOS SABINOS
←	MIRADOR DE LA CRUZ

SEÑALÉTICA 03.

ESTADO ACTUAL:



PROPUESTA:



SEÑALÉTICA 04.

ESTADO ACTUAL:



PROPUESTA:



SEÑALÉTICA 05.

ESTADO ACTUAL:



PROPUESTA:



SEÑALÉTICA 06.

ESTADO ACTUAL:



PROPUESTA:

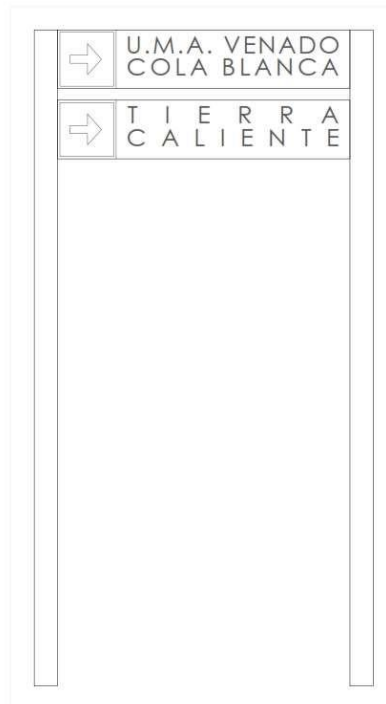

SEÑALÉTICA 07.

ESTADO ACTUAL:



PROPUESTA:



INTEGRACIÓN DE NUEVOS ANUNCIOS DE SEÑALÉTICA

UBICACIÓN:

DIFERENTES PUNTOS DE LA POBLACIÓN (VER CROQUIS).

DESCRIPCIÓN:

SE INTEGRARÁN ESTRUCTURAS A BASE DE DOS P.T.R. (PERFIL TUBULAR RECTANGULAR) DE 3 X 3" CALIBRE 14, DE 2.80 M. DE ALTURA, CON MARCOS DE ÁNGULO DE 1 X 1" X 1/8" QUE CONTENDRÁN.

SE INTEGRARÁN PLACAS DE MADERA GRABADAS CON LA SEÑALÉTICA DE LUGARES DESTACADOS DE LA COMUNIDAD, HECHAS DE MADERA TRATADA PARA RESISTIR LAS CONDICIONES CLIMÁTICAS DEL LUGAR, ASÍ COMO EL ATAQUE DE INSECTOS.

DIMENSIONES DE LAS

PLACAS:

ANCHO: 1.25 M.

ALTO: 0.25 M.



DIMENSIONES DE LA

ESTRUCTURA: ALTO: 2.80 M.

ANCHO: 1.45 M.

DIMENSIONES DE LOS MARCOS:

ALTO: 1.25 M.

ANCHO: 0.25 M.

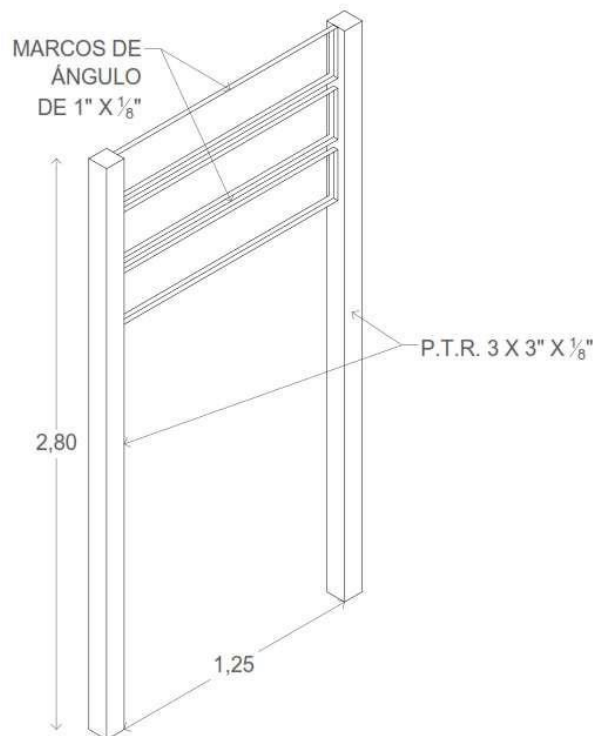

SEÑALÉTICA 08.

UBICACIÓN:



PROPUESTA:



SEÑALÉTICA 09.

UBICACIÓN:



PROPUESTA:



SEÑALÉTICA 10.

UBICACIÓN:



PROPUESTA:



SEÑALÉTICA 11.

UBICACIÓN:

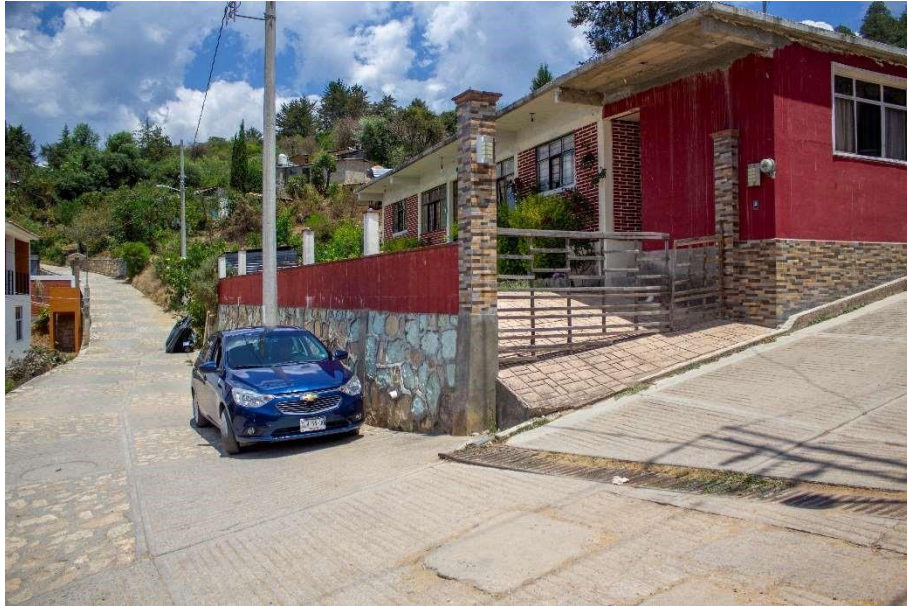

PROPUESTA:

↑	CAPILLA DEL CALVARIO
←	CENTRO REC. LOS SABINOS
←	H. DE MEDICINA TRADICIONAL
←	MIRADOR DE LA CRUZ
←	C.B.T.A. 109

SEÑALÉTICA 12.

UBICACIÓN:



PROPUESTA:



SEÑALÉTICA 13.

UBICACIÓN:



PROPUESTA:

↑	CAPILLA DEL CALVARIO
←	CENTRO REC. LOS SABINOS
←	H. DE MEDICINA TRADICIONAL
←	MIRADOR DE LA CRUZ
←	C.B.T.A. 109

SEÑALÉTICA 14.

UBICACIÓN:

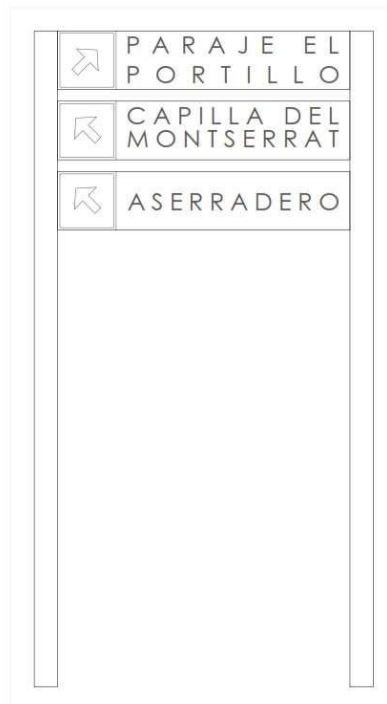

SEÑALÉTICA 15.

UBICACIÓN:



PROPUESTA:

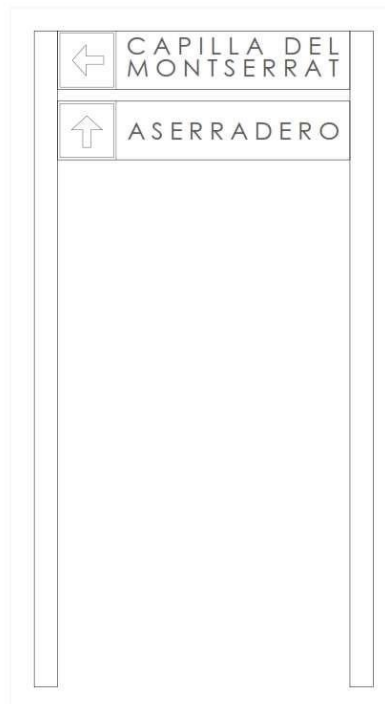



PROYECTO DE SEÑALÉTICA TURÍSTICA

CAPULÁLPAM DE MÉNDEZ, IXTLÁN, OAXACA

OCTUBRE 2024