

Guía de Imagen Gráfica para los productos de la Estrategia Integral de Asistencia Social Alimentaria y Desarrollo Comunitario EIASADC 2021

Esta Guía se elaboró en enero de 2021



**GOBIERNO DE
MÉXICO**

SALUD
SECRETARÍA DE SALUD

SNDIF
SISTEMA NACIONAL PARA
EL DESARROLLO INTEGRAL
DE LA FAMILIA

GUÍA DE IMAGEN GRÁFICA PARA LOS PRODUCTOS DE LA EIASADC

SISTEMA NACIONAL PARA EL DESARROLLO INTEGRAL DE LA FAMILIA SNDIF

ÍNDICE

Imagen Gráfica

Índice	1	Dotación 1,000 Días. Mujer	
Introducción	2	embarazada o en periodo de	
Imagen institucional	3	lactancia	42
Firma compuesta	5	Dotación 1,000 Días. 6 a 12	
Tipografía	6	meses	44
Área de protección	7	Dotación 1,000 Días. 12 a 24	
Convivencia con otros imagotipos	8	meses	45
Tamaño	9	Dotación Atención	
Color	10	Prioritaria. 2 a 5 años, no	
1 tinta	11	escolarizados	46
Proporción	12	Dotación Atención	
Disposición ejemplo vertical	13	Prioritaria. Personas con	
Disposición ejemplo horizontal	14	discapacidad, adultos mayores	47
Usos incorrectos	15	Dotación a Personas en	
Color usos incorrectos	16	Situación de Emergencia o	
Fondo	17	Desastre (Familias en Situación	
EIASADC	18	de Emergencia, Migrantes,	
Programas de la EIASADC	19	Jornaleros y Personas en	
Desayuno Escolar Frío DEF	20	Situación de Calle)	49
DEF Leche	21	Bolsa	51
DEF Cereal	25	Caja	52
DEF Fruta	28		
Desayuno Escolar Caliente DEC	31		
DEC Dotación	32		

El Sistema Nacional para el Desarrollo Integral de la Familia, (SNDIF) es la institución del Gobierno Federal que conduce las políticas públicas de asistencia social, promueve el desarrollo integral de la familia y la comunidad, combate las causas y efectos de vulnerabilidad, en coordinación con los sistemas estatales y municipales e instituciones públicas. Particularmente, el DIF Nacional lleva a cabo, (entre otras muchas): acciones encaminadas a proteger a las niñas, niños y adolescentes, especialmente a quienes se encuentran en una situación de mayor vulnerabilidad; estrategias y programas en materia alimentaria

encaminados a mejorar la calidad de vida de la población vulnerable; acciones y programas para rehabilitar y atender a personas con discapacidad, así como para la asistencia social de infantes y adultos de la tercera edad carentes de una familia; acciones para prevenir y atender a las niñas, niños y adolescentes migrantes no acompañados y repatriados; asesoría jurídica y conducción del proceso de adopción, así como acciones para prevenir la discapacidad, la explotación sexual infantil, el embarazo en adolescentes y los riesgos psicosociales durante la infancia y la adolescencia.

Esta guía tiene como objetivo, orientar a los Sistemas Estatales para el Desarrollo Integral de la Familia (SEDIF ´S) en la correcta aplicación de la Identidad Gráfica, así como de los elementos gráficos y símbolos del logotipo del Sistema Nacional para el Desarrollo Integral de la Familia (SNDIF).

Es importante destacar, que durante los procesos electorales, los SEDIF deberán siempre atender los criterios y disposiciones que emita, en primera instancia, el Instituto Nacional Electoral, en segundo lugar, aquellos que emitan las autoridades competentes en materia electoral de las Entidades Federativas, así como a los documentos de apoyo que genere el SNDIF para tales fines, a través de la DGADC.

El logotipo del SNDIF se constituye como el elemento clave de la identidad visual para integrar todas las acciones contempladas por ésta. Es la expresión que representa al SNDIF a través de todos los materiales visuales, gráficos y/o electrónicos y que crearán una imagen de marca unificada.

Los materiales que diseñen los SEDIF para los programas de la EIASADC, al ser operados con recursos federales provenientes del FAM-AS, contendrán la imagen institucional del SNDIF; para ello el uso de imagen deberá apegarse a los lineamientos que emitan las autoridades competentes.

Esta guía ayudará a los diseñadores, comunicadores o las personas que estén relacionados con el diseño, impresión, construcción de mensajes visuales a orientar acerca de la imagen gráfica del SNDIF.

Ésta debe aplicarse también a todos los productos de los Programas de Asistencia Social Alimentaria de los SEDIF, la imagen institucional se aplicará en su etiqueta o envase.

GUÍA DE IMAGEN GRÁFICA PARA LOS PRODUCTOS DE LA EIASADC

SISTEMA NACIONAL PARA EL DESARROLLO INTEGRAL DE LA FAMILIA SNDIF

FIRMA
COMPUESTA

Firma compuesta
en formato horizontal



La firma compuesta en formato horizontal está construida por el imagotipo del Gobierno de México (debe tener siempre el Escudo Nacional a la izquierda en versión horizontal), Secretaría de Salud con su descriptivo y por las siglas del Sistema Nacional para el Desarrollo Integral de la Familia también con su descriptivo.

Bajo ninguna circunstancia los componentes de la firma compuesta deben ser separados, rediseñados, redibujados o alterados.

GMX

GMX: La tipografía Institucional del
Gobierno de México.

GMX Black
GMX BLACK SC
GMX Black Italic
GMX BLACK ITALIC SC
GMX Bold
GMX BOLD SC
GMX Bold Italic
GMX BOLD ITALIC SC
GMX Regular
GMX REGULAR SC
GMX Regular Italic
GMX REGULAR ITALIC SC
GMX Light
GMX LIGHT SC
GMX Light Italic
GMX LIGHT ITALIC SC

GUÍA DE IMAGEN GRÁFICA PARA LOS PRODUCTOS DE LA EIASADC

SISTEMA NACIONAL PARA EL DESARROLLO INTEGRAL DE LA FAMILIA SNDIF

ÁREA DE PROTECCIÓN

Área de Protección

Se ha establecido un área de protección en torno a la firma compuesta. Ésta deberá estar exenta de elementos gráficos que interfieran en su percepción y lectura del mismo.

La construcción del área de protección queda determinada por la medida “x” que es equivalente al alto de caja de la letra “O” del imagotipo de “Gobierno de México.”

Formación horizontal



GUÍA DE IMAGEN GRÁFICA PARA LOS PRODUCTOS DE LA EIASADC

SISTEMA NACIONAL PARA EL DESARROLLO INTEGRAL DE LA FAMILIA SNDIF

Convivencia

Convivencia con otros Imagotipos

La construcción de los espacios de protección dentro de la firma compuesta queda determinada por la medida “x” que es equivalente al alto de caja de la letra “O” del imagotipo de “Gobierno de México.

Los organismos externos a la Administración Pública Federal APF NO llevan línea dorada entre ellos.

Formación horizontal



GUÍA DE IMAGEN GRÁFICA PARA LOS PRODUCTOS DE LA EIASADC

SISTEMA NACIONAL PARA EL DESARROLLO INTEGRAL DE LA FAMILIA SNDIF

TAMAÑO

Tamaño
mínimo

1 cm



GOBIERNO DE
MÉXICO

SALUD
SECRETARÍA DE SALUD

SNDIF
SISTEMA NACIONAL PARA
EL DESARROLLO INTEGRAL
DE LA FAMILIA

Firma compuesta

Para asegurar la correcta reproducción de la firma compuesta, en cualquier sustrato (sistemas de impresión, multimedia, impresión a gran formato, etc), se tendrá en cuenta la legibilidad, al utilizar el tamaño mínimo se asegura la correcta visibilidad en cualquier proceso, pues cada uno tiene sus propias características.

Se ha establecido un tamaño mínimo de reproducción en offset, serigrafía, flexografía, rotograbado es 1 cm de alto por su proporción, sin embargo no es limitativo.

GUÍA DE IMAGEN GRÁFICA PARA LOS PRODUCTOS DE LA EIASADC

SISTEMA NACIONAL PARA EL DESARROLLO INTEGRAL DE LA FAMILIA SNDIF

COLOR
Pantone

Pantone
7420

Pantone 7420
C: 27 / M: 98 / Y: 66 / K: 18
R: 159 / G: 34 / B: 65
#9F2241

El color define un escenario de valores emocionales concretos que debemos considerar en su aplicación a cualquier soporte de comunicación.

Pantone
465

Pantone 465
C: 26 / M: 40 / Y: 73 / K: 03
R: 188 / G: 149 / B: 92
#BC955C

Los colores principales del logotipo de Sistema Nacional para el Desarrollo Integral de la Familia SNDIF son: Pantone 7420 y Pantone 465.

Hay que referirse a los colores directos PANTONE o a sus combinaciones en RGB o web HTML, según sea el caso.



GOBIERNO DE
MÉXICO

SALUD
SECRETARÍA DE SALUD

SNDIF
SISTEMA NACIONAL PARA
EL DESARROLLO INTEGRAL
DE LA FAMILIA

GUÍA DE IMAGEN GRÁFICA PARA LOS PRODUCTOS DE LA EIASADC

SISTEMA NACIONAL PARA EL DESARROLLO INTEGRAL DE LA FAMILIA SNDIF

1 TINTA Aplicaciones cromáticas



Una Tinta (Alto Contraste)

En casos especiales el imagotipo puede utilizarse a una tinta: Cuando las aplicaciones requieran el uso del imagotipo en alto contraste, no deberá incluir a los próceres.

No está permitido el uso del imagotipo calado (blanco) sobre fondos de colores que no pertenezcan a nuestra paleta de color institucional o no estén aprobados por la Dirección General de Imagen.

Pantones permitidos

Pantone 7420 C

Pantone 626 C

Pantone 465 C

Negro 100% (K)

Esta prohibido el uso a una tinta para salida en medios digitales o en impresiones de cuatricomía.

GUÍA DE IMAGEN GRÁFICA PARA LOS PRODUCTOS DE LA EIASADC

SISTEMA NACIONAL PARA EL DESARROLLO INTEGRAL DE LA FAMILIA SNDIF

PROPORCIÓN

El alto de la tipografía del Logotipo del SALUD y del SNDIF es del 90% del alto de la palabra “MÉXICO”.

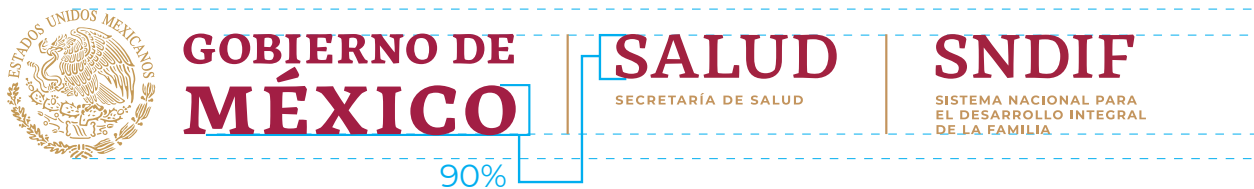

Se muestra la disposición de los logotipos en los productos de la EIASADC en formato vertical y horizontal. Dependerá del tamaño del producto la aplicación de la pleca de logotipos en vertical u horizontal. En el formato vertical se separa el imago tipo "Gobierno de México" de SALUD y SNDIF.

Ejemplo

Formato vertical

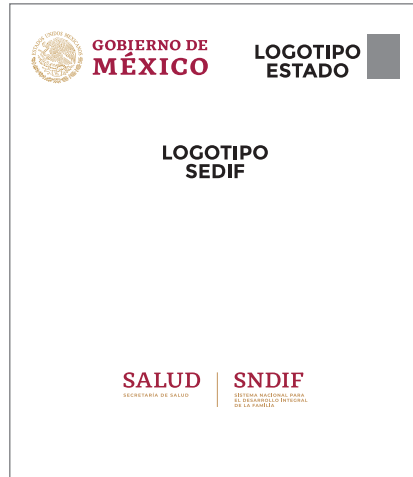

LINEAMIENTOS DE IMAGEN GRÁFICA PARA LOS PRODUCTOS DE LA EIASADC

SISTEMA NACIONAL PARA EL DESARROLLO INTEGRAL DE LA FAMILIA SNDIF

DISPOSICIÓN
Ejemplo
horizontal

Ejemplo

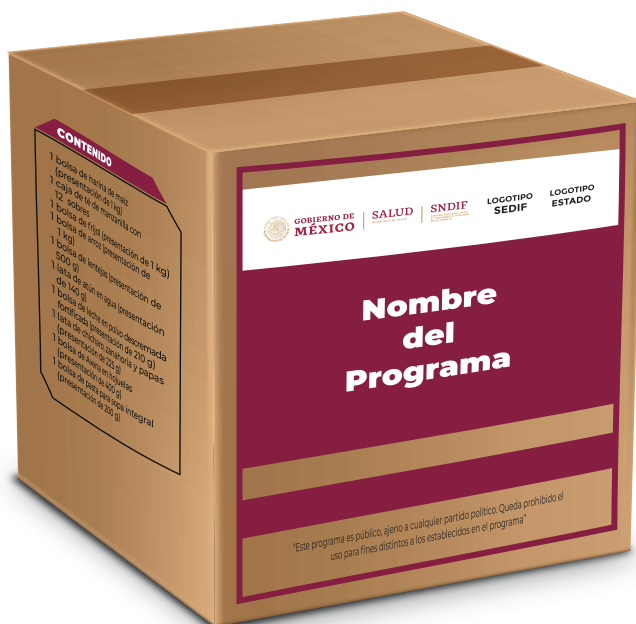

Se muestra el acomodo de la firma compuesta:

IMAGOTIPO DEL GOBIERNO DE MÉXICO+SALUD+SNDIF.

Éstos se colocarán con base en el tamaño del producto.

GUÍA DE IMAGEN GRÁFICA PARA LOS PRODUCTOS DE LA EIASADC

SISTEMA NACIONAL PARA EL DESARROLLO INTEGRAL DE LA FAMILIA SNDIF

LOGOTIPO
Usos
incorrectos

No debe modificarse en ningún caso las proporciones y composición de los logotipos, ya que cada elemento conforman una unidad. No se debe condensar, extender, sesgar, girar, reducir kernit, etc.



Siempre se debe conservar las características que conforman la pleca de logotipos del SNDIF.



GUÍA DE IMAGEN GRÁFICA PARA LOS PRODUCTOS DE LA EIASADC

SISTEMA NACIONAL PARA EL DESARROLLO INTEGRAL DE LA FAMILIA SNDIF

LOGOTIPO
Colores
incorrectos

Solo se utilizará los colores permitidos en la placa de logotipos del SNDIF, al usar los incorrectos, se puede afectar significativamente la imagen gráfica del Sistema Nacional para el Desarrollo Integral de la Familia.



Logotipos con diferentes colores

GUÍA DE IMAGEN GRÁFICA PARA LOS PRODUCTOS DE LA EIASADC

SISTEMA NACIONAL PARA EL DESARROLLO INTEGRAL DE LA FAMILIA SNDIF

FONDO
Aplicaciones
cromáticas



Para optimizar la legibilidad de los logotipos en cualquier sustrato se recomienda que ningún fondo compita con éstos; debe existir contraste de figura-fondo. La placa de logotipos no deberá caer en fondo negro, siempre se colocará sobre fondo blanco. Ningún logotipo deberá caer en texturas.



Se deberá garantizar la lectura visual y el buen contraste de los logotipos en cualquier soporte.



GUÍA DE IMAGEN GRÁFICA PARA LOS PRODUCTOS DE LA EIASADC

SISTEMA NACIONAL PARA EL DESARROLLO INTEGRAL DE LA FAMILIA SNDIF

DGADC
EIASADC

El Sistema Nacional DIF coordina a nivel nacional, por medio de la Dirección General de Alimentación y Desarrollo Comunitario, la Estrategia Integral de Asistencia Social Alimentaria y Desarrollo Comunitario EIASADC 2021, cuyo objetivo es "Contribuir a un estado nutricional adecuado y al desarrollo comunitario de la población en condiciones de vulnerabilidad, mediante el impulso de comunidades autogestivas, organizadas y con participación activa, así como el consumo de una alimentación nutritiva, suficiente y de calidad, fortalecida por la educación nutricional y el aseguramiento de la calidad alimentaria para mejorar su bienestar", misma que se encuentra conformada por 6 programas:

- *Programa de Desayunos Escolares, modalidad caliente y modalidad frío.*
- *Programa de Asistencia Social Alimentaria en los primeros 1000 días de vida (mujeres embarazadas y menores de 2 Años).*
- *Programa de Asistencia Social Alimentaria a Personas de Atención Prioritaria.*
- *Programa de Asistencia Social Alimentaria a Personas en Situación de Emergencia o Desastre.*
- *Programa de Salud y Bienestar Comunitario (PSBC)*
- *Estrategia de Atención a Población en Condiciones de Emergencia.*



Todos los productos de los Programas de Asistencia Social Alimentaria de los SEDIF, deben de cumplir con la norma NOM-051-SCFI/SSA1-2010,

Especificaciones Generales de Etiquetado para Alimentos y Bebidas No Alcohólicas

Preenvasados-Información Comercial y Sanitaria. De acuerdo a lo establecido en dicha norma, para que los insumos alimenticios no contengan sellos de advertencia, estos deberán de apegarse a los lineamientos establecidos en el artículo transitorio primero primera fase.

Esta norma es aplicable a todos los alimentos y bebidas no alcohólicas preenvasados de fabricación nacional y extranjera destinados al consumidor en territorio nacional. Además los productos deben tener la imagen institucional en su etiqueta o envase en un lugar visible y jerárquico.

La pleca de logotipos debe colocarse en la cara principal o parte frontal del envase, debe tener una jerarquización de logotipos, debe respetarse en todo momento el color, tamaño, área de protección, etc.

Los ejemplos de los productos y diseño gráfico de las dotaciones que se muestran son ilustrativos, el diseño (color, tipografía) es responsabilidad de cada SEDIF. Los valores nutrimentales de los ejemplos son demostrativos.

PROGRAMA DE DESAYUNOS ESCOLARES

Favorecer el acceso y consumo de alimentos nutritivos e inocuos de la población en condiciones de vulnerabilidad, que asiste a planteles públicos del Sistema Educativo Nacional, mediante la entrega de desayunos escolares, diseñados con base en criterios de calidad nutricia, acompañados de acciones de orientación y educación alimentaria, así como de aseguramiento de la calidad, para favorecer un estado de nutrición adecuado.

Desayuno Frío DEF

OPCIÓN 1 (aporte promedio 275 kcal)

Composición	Cantidad
Leche descremada fortificada con vitaminas A y D	250 ml
Cereal integral	30 g
Fruta fresca	70 g

OPCIÓN 2 (aporte promedio 345 kcal)

Composición	Cantidad
Leche descremada fortificada con vitaminas A y D	250 ml
Cereal integral	30 g
Fruta deshidratada	20 g
Oleaginosas	10-12 g

GUÍA DE IMAGEN GRÁFICA PARA LOS PRODUCTOS DE LA EIASADC

SISTEMA NACIONAL PARA EL DESARROLLO INTEGRAL DE LA FAMILIA SNDIF

DEF
Leche
descremada

DESAYUNO FRÍO (opción 2)	
Composición	Beneficios
Leche descremada fortificada con vitaminas A y D	Aporta en promedio 9 g de proteína y es buena fuente de calcio, importantes para el crecimiento de huesos y dientes
Cereal integral	Aporta energía para la realización de todas las funciones vitales como respiración, digestión, latido cardiaco; 1.8 g de fibra, importante para el correcto funcionamiento intestinal
Fruta fresca / fruta deshidratada	Proporciona vitaminas hidrosolubles, liposolubles y micro nutrimentos inorgánicos indispensables para buen funcionamiento del organismo
Oleaginosa	Contienen calcio, fósforo, zinc, ácidos grasos omega 3 y 6, vitaminas A, D, E y K, que fortalecen el sistema inmunológico y la función neuronal

Desayuno Frío DEF, Leche descremada
Se deberá otorgar 250 ml de leche descremada sabor natural.

La composición de los logotipos que debe contener este producto se colocarán en la parte superior frontal del envase, en una área visible con su respectiva área de protección, cuidando siempre el contraste figura-fondo.

Ejemplo



GUÍA DE IMAGEN GRÁFICA PARA LOS PRODUCTOS DE LA EIASADC

SISTEMA NACIONAL PARA EL DESARROLLO INTEGRAL DE LA FAMILIA SNDIF

DEF
Leche
descremada

Ejemplo



GUÍA DE IMAGEN GRÁFICA PARA LOS PRODUCTOS DE LA EIASADC

SISTEMA NACIONAL PARA EL DESARROLLO INTEGRAL DE LA FAMILIA SNDIF

DEF
Leche
descremada

Ejemplo



LINEAMIENTOS DE IMAGEN GRÁFICA PARA LOS PRODUCTOS DE LA EIASADC

SISTEMA NACIONAL PARA EL DESARROLLO INTEGRAL DE LA FAMILIA SNDIF

DEF
Leche
descremada

Ejemplo

Lote



Fecha de caducidad
que sea siempre visible

Condiciones de Conservación

Nombre o Denominación
o Razón social. Domicilio
Fiscal del responsable del
producto
Calle, número, C. P. y
Entidad Federativa

País de origen

GUÍA DE IMAGEN GRÁFICA PARA LOS PRODUCTOS DE LA EIASADC

SISTEMA NACIONAL PARA EL DESARROLLO INTEGRAL DE LA FAMILIA SNDIF

DEF
Cereal

Ejemplo



Desayuno Frío, Cereal integral:
Polvorón de vainilla.

Los ingredientes del cereal deberán de ser reportados de manera independiente en la etiqueta.

Dentro de este desayuno se da cereal con 30 g, ya sea como Galleta integral, Hojuelas multigrano de maíz y avena, o Cereal multigrano, etc.

La composición de los logotipos que debe contener este producto se colocarán en la parte superior frontal del envase, en una área visible con su respectiva área de protección.

Ejemplo



GUÍA DE IMAGEN GRÁFICA PARA LOS PRODUCTOS DE LA EIASADC

SISTEMA NACIONAL PARA EL DESARROLLO INTEGRAL DE LA FAMILIA SNDIF

DEF
Cereal

Ejemplo

Declaración Nutrimental		
Contenido energético por envase:	81.7 kcal (345.6 kJ)	
	100 g	Porción 30 g
Contenido energético	273.2 kcal (1155.6 kJ)	81.7 kcal (345.6 kJ)
Proteínas	2.3 g	0.7 g
Grasas totales	4.4 g	1.3 g
Grasas saturadas	1.4 g	0.4 g
Grasas trans	88.1 mg	26.4 mg
Grasas poliinsaturadas	0.7 g	0.2 g
Grasas monoinsaturadas	2.3 g	0.7 g
Colesterol	0.0 mg	0.0 mg
Hidratos de carbono disponibles	56.1 g	16.8 g
Azúcares	11.0 g	3.3 g
Azúcares añadidos	6.5 g	2.0 g
Fibra dietética	26.1 g	16.8 g
Sodio	49.6 mg	14.9 mg

Ingredientes: Harina de trigo, polidextrosa, isomalt, sal, esencia de vainilla, miralite, lecitina de soya, bicarbonato de sodio, fécula de maíz, acemite, agua y manteca palmhydra. Contiene gluten, lecitina (soya).

CONSERVÉSE EN UN LUGAR FRESCO Y SECO

Uso exclusivo del DIF Estatal Colima

Denuncias y quejas a los Tels. (312) 314 15 78 (312) 316 31 06 dalimenta.difcol@gmail.com

“Este producto puede causar alergia e intolerancia a su consumo”

Productores del Norte Carr. Silao-Guanajuato Km 15.5, C.P. 67890, Silao Guanajuato.

HECHO EN MÉXICO

Fecha de caducidad

Lote No.

GUÍA DE IMAGEN GRÁFICA PARA LOS PRODUCTOS DE LA EIASADC

SISTEMA NACIONAL PARA EL DESARROLLO INTEGRAL DE LA FAMILIA SNDIF

DEF
Fruta
Deshidratada y
Oleaginosa

Ejemplos

Programa Desayunos Escolares

MIX DE MANZANA, PASA Y CACAHUATE

Mezcla de fruta deshidratada

Consumo productos locales y de temporada

"Este programa es público, ajeno a cualquier partido político. Queda prohibido el uso para fines distintos a los establecidos en el programa"

CONTENIDO NETO 30g

Declaración Nutricional		
Contenido energético por envase: 113 kcal (474 kJ)		
		Porción 30 g
Contenido energético	376 kcal (1580 kJ)	113 kcal (474 kJ)
Proteínas	6.7 g	2 g
Grasas totales	10 g	3 g
Grasas saturadas	3.3 g	1 g
Grasas trans	0.0 mg	0.0 mg
Hidratos de carbono disponibles	30 g	10 g
Azúcares	0.0 g	0.0 g
Azúcares añadidos	0.0 g	0.0 g
Fibra dietética	6.7 g	2 g
Sodio	33.3 mg	10 mg

"Este producto puede causar alergia e intolerancia a su consumo"

ADVERTENCIA: Este producto es elaborado en equipo que procesa productos con nueces, cacahuete, trigo y avena.

Manténgase en un lugar fresco y seco.

Conservar el ambiente, deposite el envase vacío en la basura.

HECHO EN MÉXICO

Ingredientes: Manzana deshidratada (10 g), pasas (10g) y cacahuete tostado (10g). **Contiene cacahuete.**

Productores del Norte Carr. Silao-Guanajuato Km. 15.5, C.P. 67890, Silao Guanajuato.

Fecha de caducidad

Lote No.

fruta deshidratada y oleaginosa

Desayuno Frío, Fruta deshidratada
Es una dotación con 20 g de fruta deshidratada, esta puede ser: piña, manzana, pasas, etc. Se debe indicar la cantidad de fruta deshidratada de manera independiente.

Desayuno Frío, Oleaginoso
Es una dotación de 10g-12g de oleaginoso tales como: semilla de girasol, cacahuete, nueces, almendras, etc. Se debe indicar la cantidad de oleaginoso de manera independiente.

Programa Desayunos Escolares

MIX DE PASA Y PAPAYA DESHIDRATADA

Consumo productos locales y de temporada

"Este programa es público, ajeno a cualquier partido político. Queda prohibido el uso para fines distintos a los establecidos en el programa"

CONTENIDO NETO 25 g

Declaración Nutricional		
Contenido energético por envase: 113 kcal (474 kJ)		
		Porción 25 g
Contenido energético	338 kcal (1416 kJ)	84.5 kcal (352 kJ)
Proteínas	0 g	0 g
Grasas totales	0 g	0 g
Grasas saturadas	0 g	0 g
Grasas trans	0 mg	0 mg
Hidratos de carbono disponibles	30 g	10 g
Azúcares	0 g	0 g
Azúcares añadidos	0 g	0 g
Fibra dietética	0 g	0 g
Sodio	33 mg	8 mg

"Este producto puede causar alergia e intolerancia a su consumo"

ADVERTENCIA: Este producto es elaborado en equipo que procesa productos con nueces, cacahuete, trigo y avena.

Manténgase en un lugar fresco y seco.

Conservar el ambiente, deposite el envase vacío en la basura.

HECHO EN MÉXICO

Ingredientes: Uva pasa sin semilla (15 g) y papaya deshidratada en cubo (10 g).

Productores del Norte Carr. Silao-Guanajuato Km. 15.5, C.P. 67890, Silao Guanajuato.

Fecha de caducidad

Lote No.

fruta deshidratada

Programa Desayunos Escolares

CACAHUATE CON CÁSCARA

Consumo productos locales y de temporada

"Este programa es público, ajeno a cualquier partido político. Queda prohibido el uso para fines distintos a los establecidos en el programa"

CONTENIDO NETO 12 g

Declaración Nutricional		
Contenido energético por envase: 70 kcal (293 kJ)		
		Porción 12 g
Contenido energético	100 kcal (418 kJ)	84 kcal (352 kJ)
Proteínas	25 g	3 g
Grasas totales	69 g	7.0 g
Grasas saturadas	8.5 g	1.0 g
Grasas trans	0 mg	0 mg
Hidratos de carbono disponibles	15 g	2 g
Azúcares	7.5 g	1 g
Azúcares añadidos	0 g	0 g
Fibra dietética	7 g	1 g
Sodio	25 mg	3 mg

"Este producto puede causar alergia e intolerancia a su consumo"

ADVERTENCIA: Este producto es elaborado en equipo que procesa productos con nueces, cacahuete, trigo y avena.

Manténgase en un lugar fresco y seco.

Conservar el ambiente, deposite el envase vacío en la basura.

HECHO EN MÉXICO

Ingredientes: Cacahuete con cáscara. **Contiene cacahuete.**

Productores del Norte Carr. Silao-Guanajuato Km. 15.5, C.P. 67890, Silao Guanajuato.

Fecha de caducidad

Lote No.

oleaginoso

Ejemplo



Ejemplo

The diagram shows a product label for dried fruit with several callouts pointing to specific parts:

- Declaración nutricional:** Points to the top table containing energy, protein, and fat information.
- Ingredientes:** Points to the ingredients list: "Manzana deshidratada (10 g), pasas (10g) y cacahuete tostado (10g). **Contiene cacahuete.**"
- Nombre o Denominación o Razón social. Domicilio Fiscal del responsable del producto:** Points to the producer information: "Productores del Norte Carr. Silao-Guanajuato Km 15.5, C.P. 67890, Silao Guanajuato."
- Fecha de caducidad que sea siempre visible:** Points to the "Fecha de caducidad" field.
- Leyenda Precautoria:** Points to the warning: "Este producto puede causar alergia e intolerancia a su consumo"
- Mensaje de advertencia de alérgenos:** Points to the allergen warning: "ADVERTENCIA: Este producto es elaborado en equipo que procesa productos con nueces, cacahuete, trigo y avena."
- Condiciones de Conservación:** Points to the storage instructions: "Manténgase en un lugar fresco y seco. Conserve el ambiente, deposite el envase vacío en la basura."
- País de origen:** Points to the origin statement: "HECHO EN MÉXICO"

Declaración Nutricional		
Contenido energético por envase:	113 kcal (474 kJ)	
	100 g	Porción 30 g
Contenido energético	376.7 kcal (1580 kJ)	113 kcal (474 kJ)
Proteínas	6.7 g	2 g
Grasas totales	16.7 g	5 g
Grasas saturadas	3.3 g	1 g
Grasas trans	0.0 mg	0.0 mg
Hidratos de carbono disponibles	50 g	30 g
Azúcares	40 g	12 g
Azúcares añadidos	0.0 g	0.0 g
Fibra dietética	6.7 g	2 g
Sodio	33.3 mg	10 mg

Ingredientes: Manzana deshidratada (10 g), pasas (10g) y cacahuete tostado (10g). **Contiene cacahuete.**

Productores del Norte
Carr. Silao-Guanajuato
Km 15.5, C.P. 67890,
Silao Guanajuato.

Fecha de caducidad

Lote No.

ADVERTENCIA:
Este producto es elaborado en equipo que procesa productos con nueces, cacahuete, trigo y avena.

Manténgase en un lugar fresco y seco.
Conserve el ambiente, deposite el envase vacío en la basura.

HECHO EN MÉXICO

GUÍA DE IMAGEN GRÁFICA PARA LOS PRODUCTOS DE LA EIASADC

SISTEMA NACIONAL PARA EL DESARROLLO INTEGRAL DE LA FAMILIA SNDIF

DEC

DESAYUNO CALIENTE (aporte promedio 360 kcal)	
COMPOSICIÓN	BENEFICIOS
Leche descremada fortificada con vitaminas A y D	Aporta en promedio 9 g de proteína y es buena fuente de calcio, importantes para el crecimiento.
Plato fuerte con base en la NOM-043-SSA2-2012 (verduras, cereal integral, leguminosa y/o alimento de origen animal).	Verduras: Aportan vitaminas, nutrimentos inorgánicos y fibra. Cereal integral: Aporta fibra y energía para la realización de todas las funciones vitales como respiración, digestión, latido cardiaco. Alimentos de origen animal proporcionan proteínas, cobalamina (B ₁₂) y hierro, importantes para la síntesis de hormonas y enzimas. Leguminosas que aportan energía, fibra, además de complejo B, ácido fólico, magnesio, zinc y fósforo.
Fruta fresca	Proporciona vitaminas hidrosolubles, liposolubles y micro nutrimentos inorgánicos indispensables para buen funcionamiento del organismo.
<p>Este desayuno aporta en promedio 360 kcal que representan el 25% de la IDR* de acuerdo con la NOM-169-SSA1-1998, Para la asistencia social alimentaria a grupos de riesgo. Está conformado de acuerdo a la NOM-043-SSA2-2012 que indica que la alimentación correcta debe contener al menos un alimento de cada uno de los grupos: verduras y frutas, cereales y alimentos de origen animal y leguminoso en cada tiempo de comida.</p> <p>Los desayunos calientes representan una mejor alternativa para el desarrollo integral de los niños ya que además de su calidad nutricional superior, fortalecen el tejido social y la integración de la comunidad.</p> <p>*FAO/OMS/ONU. Necesidades de Energía y de Proteínas. Serie Informes Técnicos 724. OMS, Ginebra 1985.</p>	

GUÍA DE IMAGEN GRÁFICA PARA LOS PRODUCTOS DE LA EIASADC

SISTEMA NACIONAL PARA EL DESARROLLO INTEGRAL DE LA FAMILIA SNDIF

DEC
Dotación

Dotación de Desayunos Escolares
modalidad caliente (DEC)

Ejemplo

Insumo	Presentación	
1	Calabaza	Kilogramo
2	Cebolla blanca	Kilogramo
3	Chayote	Kilogramo
4	Chicharo	Kilogramo
5	Jitomate	Kilogramo
6	Papa	Kilogramo
7	Tomate verde	Kilogramo
8	Zanahoria	Kilogramo
9	Ejote	Kilogramo
10	Nopal	Kilogramo
11	Huevo fresco	Kilogramo
12	Pepino	Kilogramo
13	Brócoli	Kilogramo
14	Col	Kilogramo
15	Manzana	Kilogramo
16	Pera	Kilogramo
17	Naranja	Kilogramo
18	Guayaba	Kilogramo
19	Mandarina	Kilogramo
20	Frijol negro	Bolsa de 1 kg
21	Avena en hojuelas	Bolsa de 500 g
22	Haba	Bolsa de 500 g
23	Lenteja en grano	Bolsa de 500 g
24	Sopa de pasta integral	Paquete de 200 g
25	Arroz súper extra	Bolsa de 1 kg
26	Pechuga de pollo deshebrado	Pouch 500 g
27	Harina fortificada de maíz nixtamalizado	1kg
28	Sardina en salsa de tomate	Lata de 425 g (masa drenada 280 g)
29	Leche descremada ultrapasteurizada adicionada con hierro y vitaminas A y D	Brick de 1 L

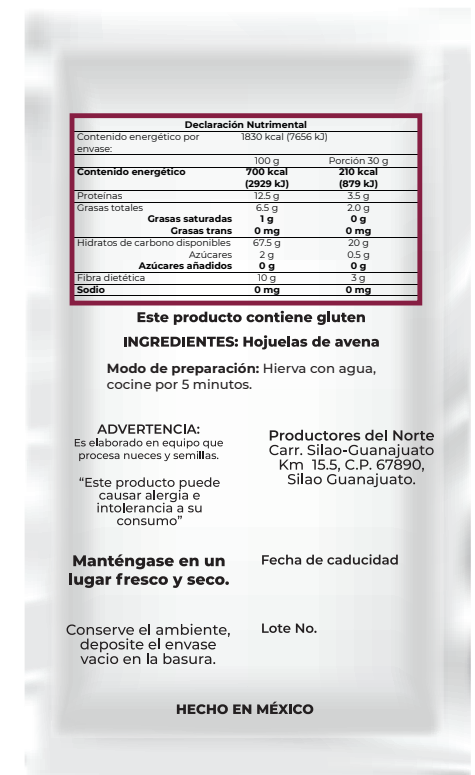
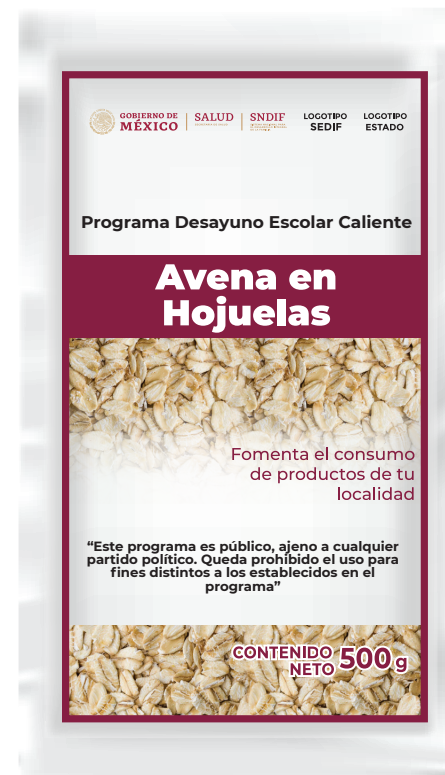

Ejemplo

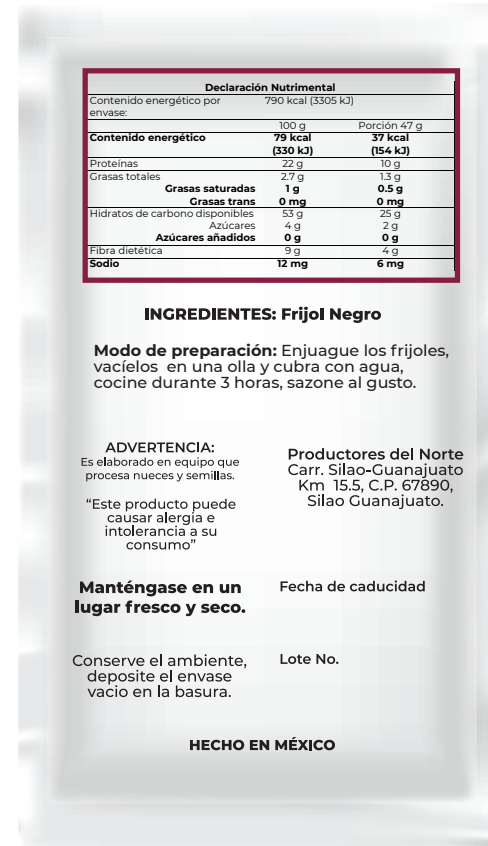

Ejemplo

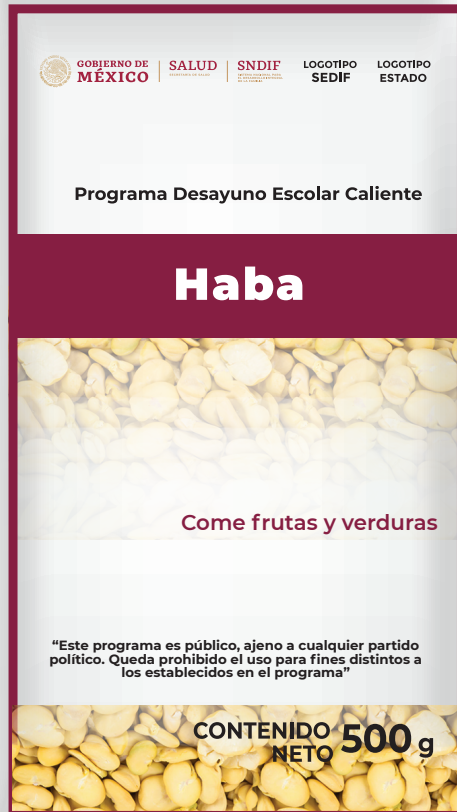

Declaración Nutricional	
Contenido energético por envase:	1000 kcal (4185 kJ)
	100 g
Contenido energético	200 kcal (838 kJ)
Proteínas	26 g
Grasas totales	0 g
Grasas saturadas	0 g
Grasas trans	0 mg
Hidratos de carbono disponibles	33 g
Azúcares	4 g
Azúcares añadidos	0 g
Fibra dietética	37 g
Sodio	30 mg

MODO DE PREPARACIÓN:

Limpie y lave las habas antes de su preparación.

Para 4 porciones

1. Ponga 1 taza de habas en una cacerola.
2. Cúbralas con 5 tazas de agua y cueza a fuego bajo durante 45 minutos aproximadamente o hasta que estén suaves y tiernas.
3. Ponga sal al gusto.

Manténgase en un lugar fresco y seco.

Conserve el ambiente, deposite el envase vacío en la basura.

INGREDIENTE:

Habas secas

ADVERTENCIA:
Es elaborado en equipo que procesa nueces y semillas.

"Este producto puede causar alergia e intolerancia a su consumo"

Productores del Norte
Carr. Silao-Guanajuato
Km 15.5, C.P. 67890,
Silao Guanajuato.

Fecha de caducidad

Lote No.

HECHO EN MÉXICO

Ejemplo

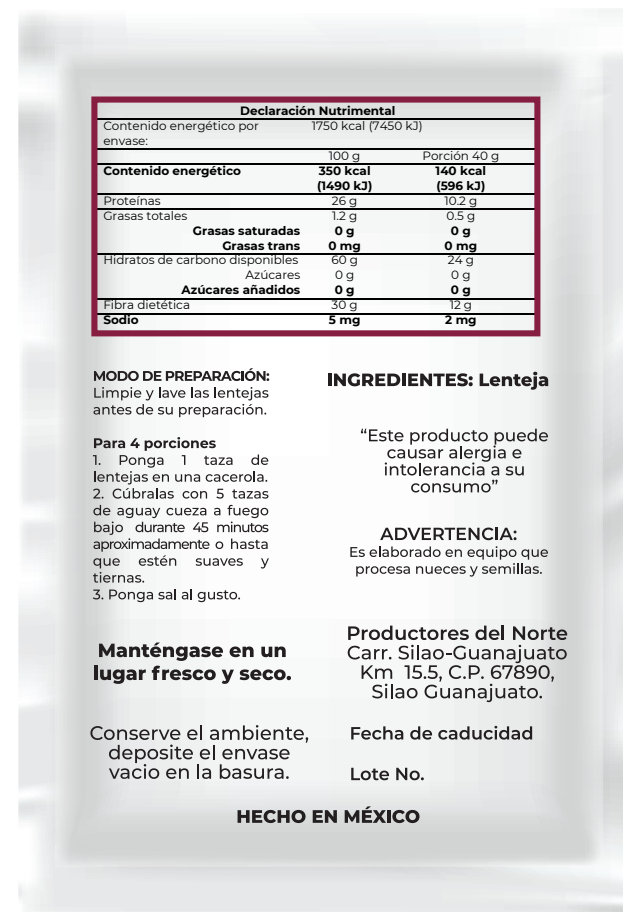

Ejemplo

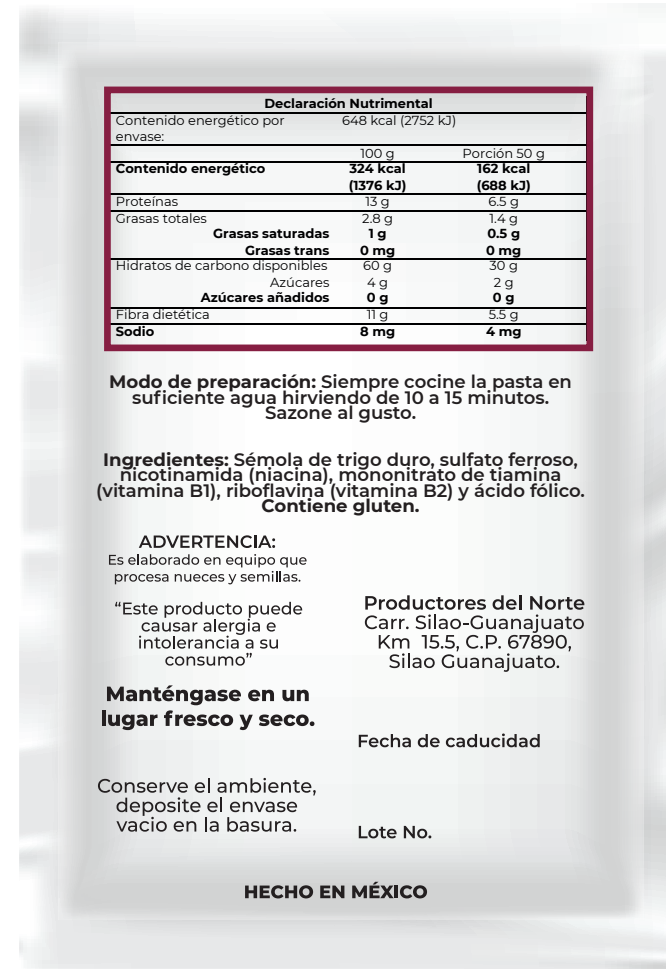

Ejemplo

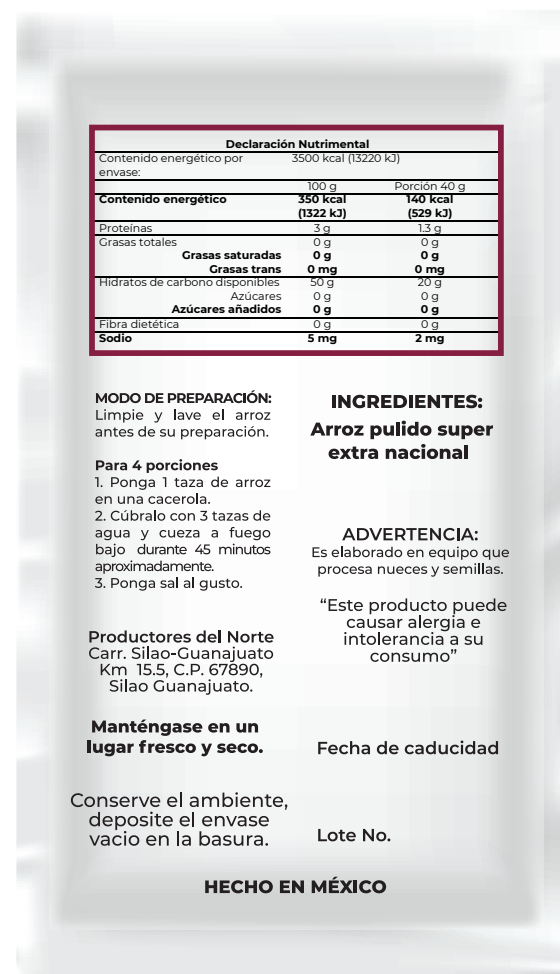

Ejemplo



Ejemplo



Ejemplo



Ejemplo



GUÍA DE IMAGEN GRÁFICA PARA LOS PRODUCTOS DE LA EIASADC

SISTEMA NACIONAL PARA EL DESARROLLO INTEGRAL DE LA FAMILIA SNDIF

1000 DÍAS
Dotación

Ejemplos

Insumo		Presentación del insumo
1	Harina fortificada de maíz nixtamalizado	Bolsa de 1 kg
2	Arroz	Bolsa de 1 kg
3	Avena	Bolsa de 400 g
4	Pasta para sopa integral	Bolsa de 200 g
5	Brócoli	Bolsa de 500 g
6	Zanahoria	Bolsa de 500 g
7	Manzana	Bolsa de 1 kg
8	Naranja	Bolsa de 1 kg
9	Frijol	Bolsa de 1 kg
10	Lentejas	Bolsa de 500 g
11	Atún en agua	Lata de 140 g
12	Sardina	Lata de 425 g
13	Leche entera en polvo fortificada	Bolsas de 210 g
14	Huevo fresco	Caja con 12 piezas
15	Complemento alimenticio	Bolsa de 500 g

Dotación del Programa de Asistencia Social Alimentaria en los Primeros 1,000 Días de Vida. Mujer embarazada o en periodo de lactancia.



GUÍA DE IMAGEN GRÁFICA PARA LOS PRODUCTOS DE LA EIASADC

SISTEMA NACIONAL PARA EL DESARROLLO INTEGRAL DE LA FAMILIA SNDIF

1000 DÍAS
Dotación



Ejemplos

GUÍA DE IMAGEN GRÁFICA PARA LOS PRODUCTOS DE LA EIASADC

SISTEMA NACIONAL PARA EL DESARROLLO INTEGRAL DE LA FAMILIA SNDIF

1000 DÍAS
Dotación
6 a 12 meses

Dotación del Programa de Asistencia Social Alimentaria en los Primeros 1,000 Días de Vida. Dotación 6 a 12 meses

Ejemplos

Insumo		Presentación del insumo
1	Hojuelas de avena	Bolsa 400 g
2	Zanahoria	Bolsa 300 g
3	Manzana	Bolsa de 500 g
4	Arroz	Bolsa de 1 kg
5	Pasta para sopa	Paquete de 200 g
6	Lenteja	Bolsa 500 g
7	Frijol en grano variedad flor de mayo	Bolsa 500 g
8	Complemento alimenticio tipo papilla	Bolsa de 250 g
9	Pollo deshebrado	Pouch 500 g

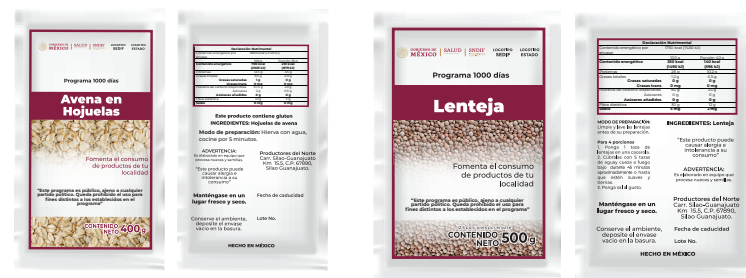

GUÍA DE IMAGEN GRÁFICA PARA LOS PRODUCTOS DE LA EIASADC

SISTEMA NACIONAL PARA EL DESARROLLO INTEGRAL DE LA FAMILIA SNDIF

1000 DÍAS
Dotación
12 a 24 meses

Dotación del Programa de Asistencia Social Alimentaria en los Primeros 1,000 Días de Vida. 12 a 24 meses

Insumo		Presentación del insumo
1	Frijol	Bolsa de 1 kg
2	Arroz	Bolsa de 1 kg
3	Leche entera	Tetra pack 1 L
4	Pasta sopa	2 Bolsas de 200 g
5	Chícharos	Bolsa de 500 g
6	Zanahorias	Bolsa de 500 g
7	Naranja	Bolsa de 1 kg
8	Manzana	Bolsa de 1 kg
9	Lenteja	Bolsa de 1 kg
10	Pollo deshebrado	Pouch 500 g

Ejemplos

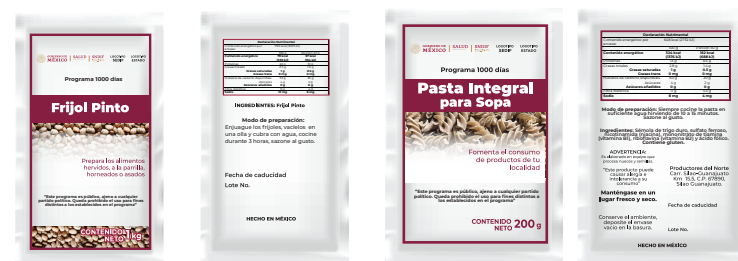

GUÍA DE IMAGEN GRÁFICA PARA LOS PRODUCTOS DE LA EIASADC

SISTEMA NACIONAL PARA EL DESARROLLO INTEGRAL DE LA FAMILIA SNDIF

PERSONAS DE ATENCIÓN PRIORITARIA
Dotación
2 a 5 años

Insumo		Presentación del insumo
1	Frijol	Bolsa de 1 kg
2	Lenteja	Bolsa de 1 kg
3	Leche semidescremada	Brick 250 ml 3.6 L
4	Avena	Bolsa 400 g
5	Arroz	Bolsa de 1 kg
6	Pasta para sopa	2 Bolsas de 200 g
7	Manzana	Bolsa de 1 kg
8	Sardina	Lata de 425 g
9	Verduras enlatada	Lata de 220 g
10	Pollo deshebrado	Pouch 500 g

Dotación del Programa de Asistencia Social Alimentaria Personas de Atención Prioritaria. 2 a 5 años, no escolarizados

Ejemplos

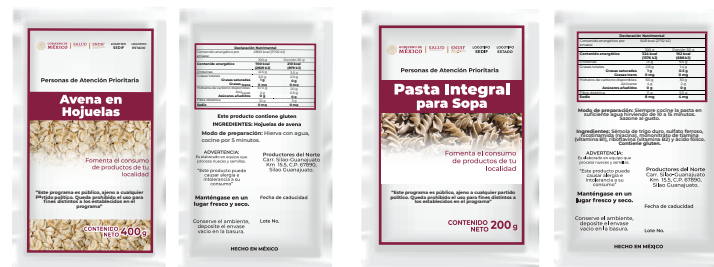

GUÍA DE IMAGEN GRÁFICA PARA LOS PRODUCTOS DE LA EIASADC

SISTEMA NACIONAL PARA EL DESARROLLO INTEGRAL DE LA FAMILIA SNDIF

PERSONAS DE ATENCIÓN PRIORITARIA

Dotación del Programa de Asistencia Social Alimentaria a Personas de Atención Prioritaria. Personas con discapacidad, adultos mayores

Ejemplos

Insumo	Presentación del insumo
1 Harina fortificada de maíz nixtamalizado	Bolsa de 1 kg
2 Arroz	Bolsa de 1 kg
3 Avena	Bolsa de 400 g
4 Pasta para sopa integral	Bolsa de 200 g
5 Brócoli	Bolsa de 500 g
6 Zanahoria	Bolsa de 500 g
7 Manzana	Bolsa de 1 kg
8 Ciruela pasa	Bolsa de 300 g
10 Frijol	Bolsa de 1 kg
11 Lentejas	Bolsa de 500 g
12 Atún en agua	Lata de 140 g
13 Sardina	Lata de 425 g
14 Leche descremada en polvo	Bolsa de 240 g
15 Complemento alimenticio	Bolsa de 500 g



GUÍA DE IMAGEN GRÁFICA PARA LOS PRODUCTOS DE LA EIASADC

SISTEMA NACIONAL PARA EL DESARROLLO INTEGRAL DE LA FAMILIA SNDIF

ASISTENCIA
SOCIAL
ALIMENTARIA A
PERSONAS
DE ATENCIÓN
PRIORITARIA

Ejemplos

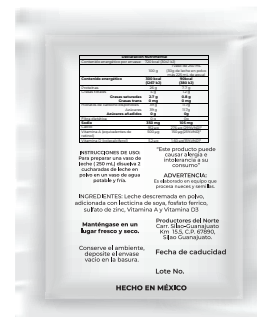
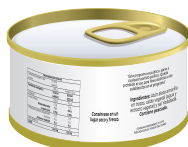
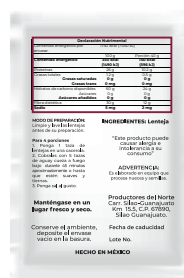
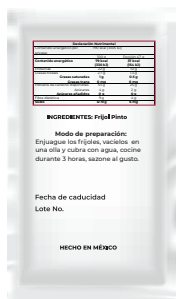

GUÍA DE IMAGEN GRÁFICA PARA LOS PRODUCTOS DE LA EIASADC

SISTEMA NACIONAL PARA EL DESARROLLO INTEGRAL DE LA FAMILIA SNDIF

ASISTENCIA SOCIAL ALIMENTARIA A PERSONAS EN SITUACIÓN DE EMERGENCIA O DESASTRE

	Insumo	Presentación del insumo
1	Arroz	Bolsa de 1 kg
2	Avena	Bolsa de 400 g
3	Pasta para sopa integral	Bolsa de 200 g
4	Frijol	Bolsa de 1 kg
5	Lentejas	Bolsa de 500 g
6	Atún en agua	Lata de 140 g
7	Sardina	Lata de 425 g
8	Leche descremada	Brick 1 L
9	Verduras enlatadas	Lata de 220 g

Dotación del Programa de Asistencia Social Alimentaria a Personas en Situación de Emergencia o Desastre (Familias en Situación de Emergencia, Migrantes, jornaleros y Personas en Situación de Calle)

Ejemplos



Ejemplo

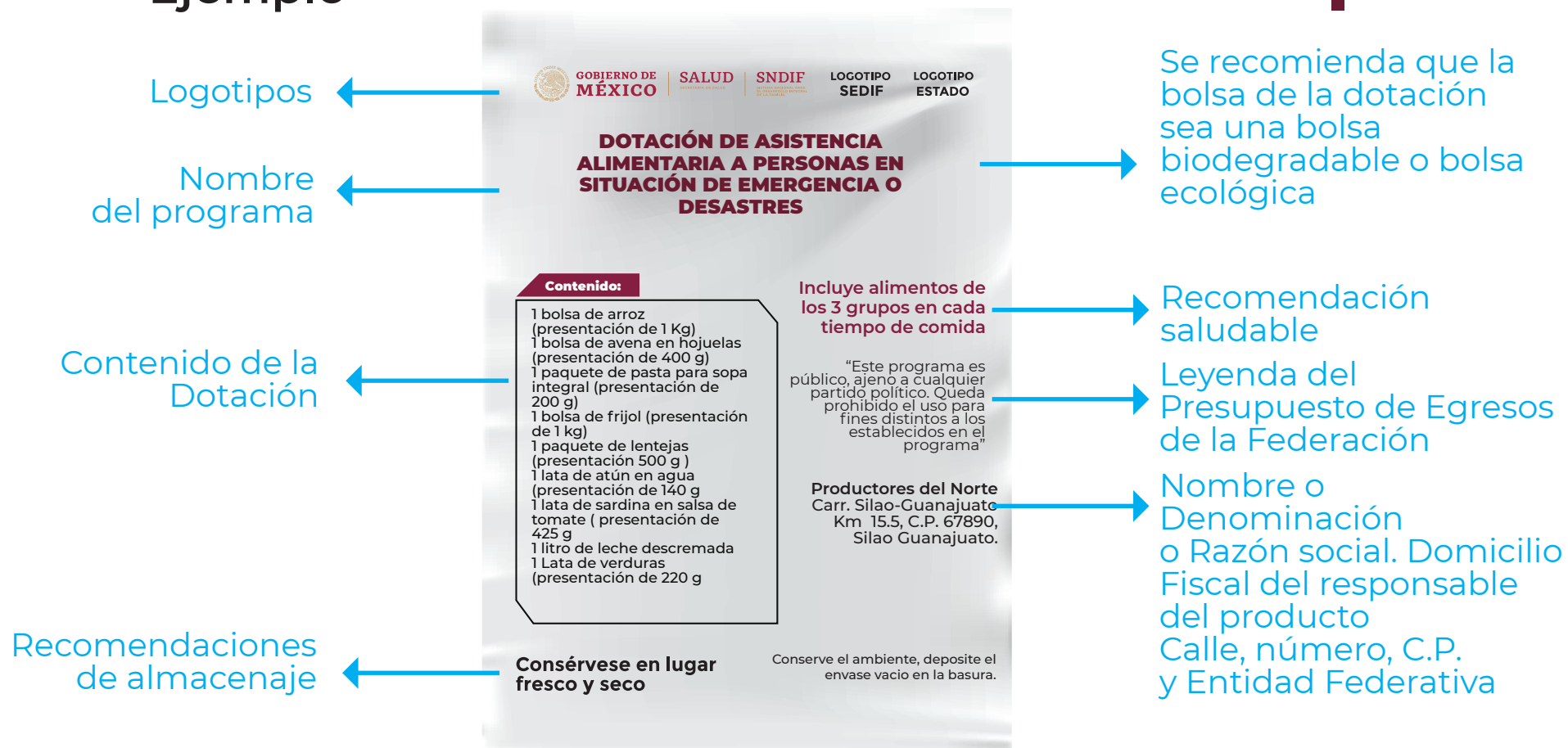

Ejemplo

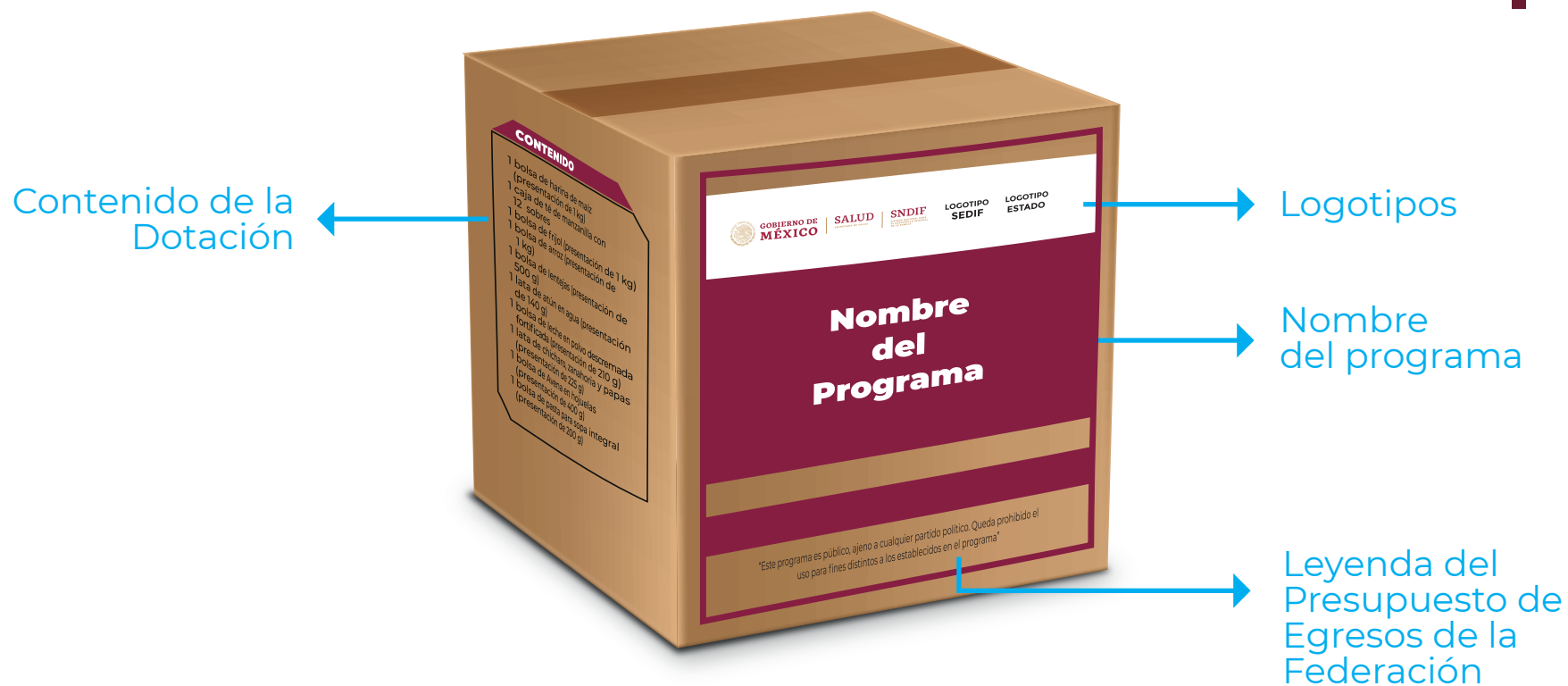



**GOBIERNO DE
MÉXICO**

SALUD
SECRETARÍA DE SALUD

SNDIF
SISTEMA NACIONAL PARA
EL DESARROLLO INTEGRAL
DE LA FAMILIA